APROPERTIES
REAL ESTATE

Calle Serrano 60
28001 Madrid
T. 91 800 54 65
www.aproperties.es

Lista, Madrid **REF. VM2611106**

PISO EN VENTA EN SALAMANCA

Características

Superficie
98 m²

Dormitorios
2

Baños
2

- ✔ Calefacción
- ✔ AACC
- ✔ Ascensor

Precio
1.029.000 €



Vivienda de 98 m² interior a patio de manzana, en un edificio de 1954 en el barrio de Lista, distrito de Salamanca.

Presenta un diseño actual con una cuidada selección de materiales y acabados, creando un espacio amplio y funcional. Dispone de una amplia zona social con salón y cocina abierta totalmente equipada, dos dormitorios y dos baños completos. Cuenta con calefacción central, aire acondicionado por conductos y ascensor, y se entrega amueblada. ¿Te imaginas vivir aquí?

Contacta con nosotros,
estaremos encantados de atenderte,
para ofrecerte más detalles e información.

APROPERTIES
REAL ESTATE

Calle Serrano 60
28001 Madrid
T. 91 800 54 65
www.aproperties.es

Lista, Madrid **REF. VM2611106**

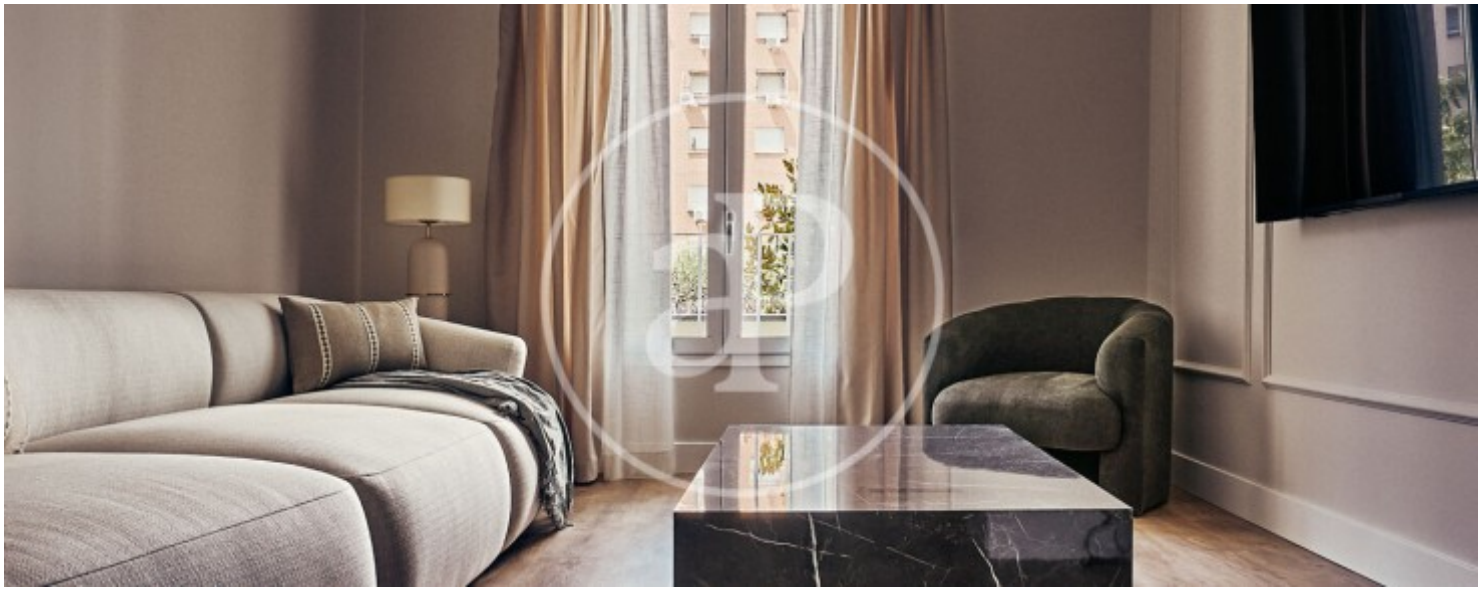

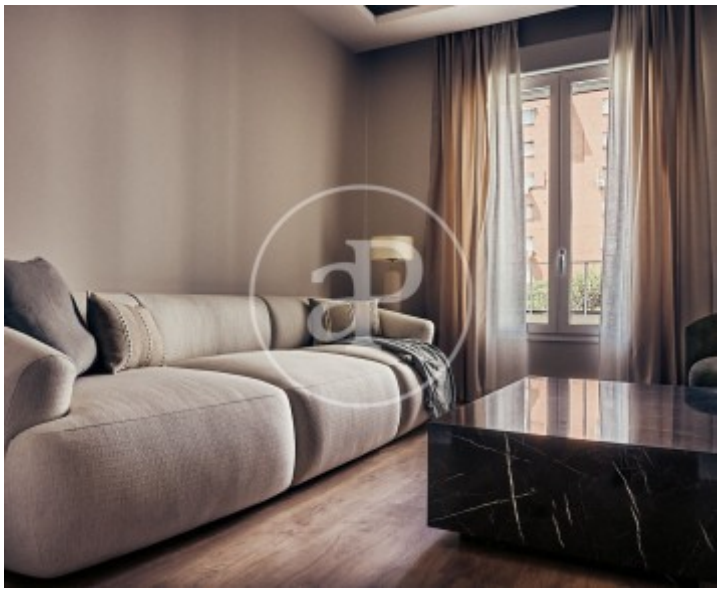





APROPERTIES
REAL ESTATE

Calle Serrano 60
28001 Madrid
T. 91 800 54 65
www.aproperties.es

Lista, Madrid **REF. VM2611106**



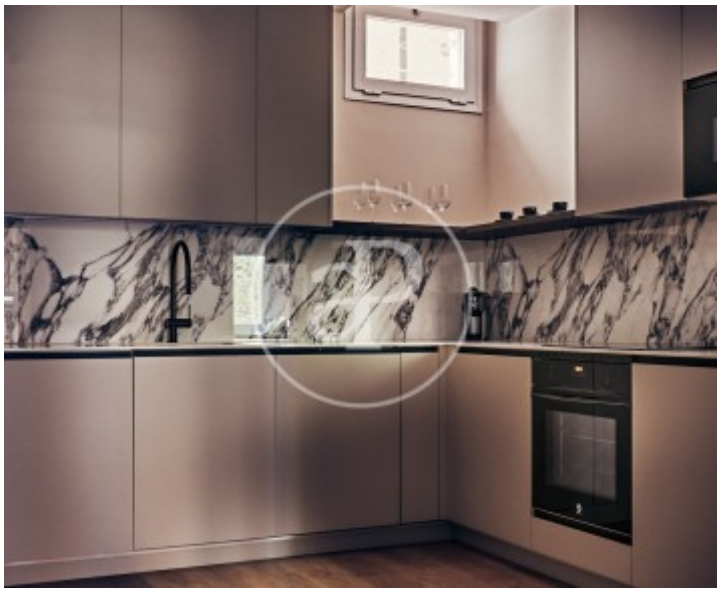





APROPERTIES
REAL ESTATE

Calle Serrano 60
28001 Madrid
T. 91 800 54 65
www.aproperties.es

Lista, Madrid **REF. VM2611106**



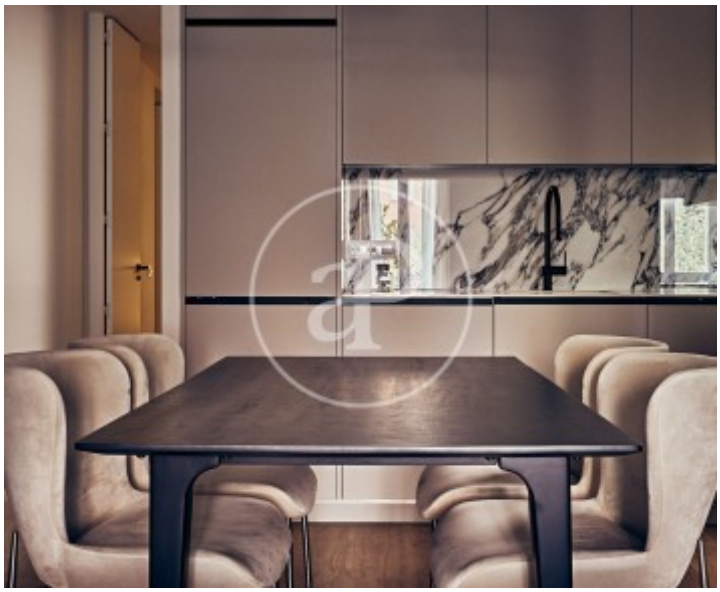



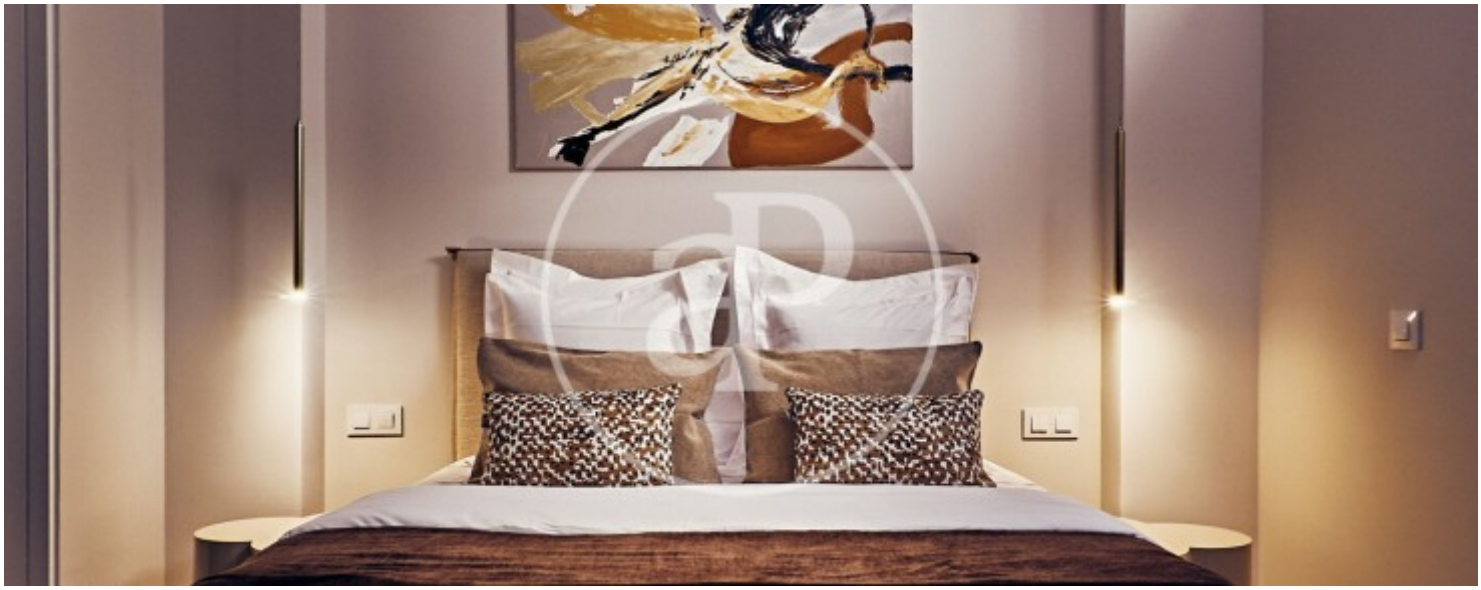

APROPERTIES
REAL ESTATE

Calle Serrano 60
28001 Madrid
T. 91 800 54 65
www.aproperties.es

Lista, Madrid **REF. VM2611106**





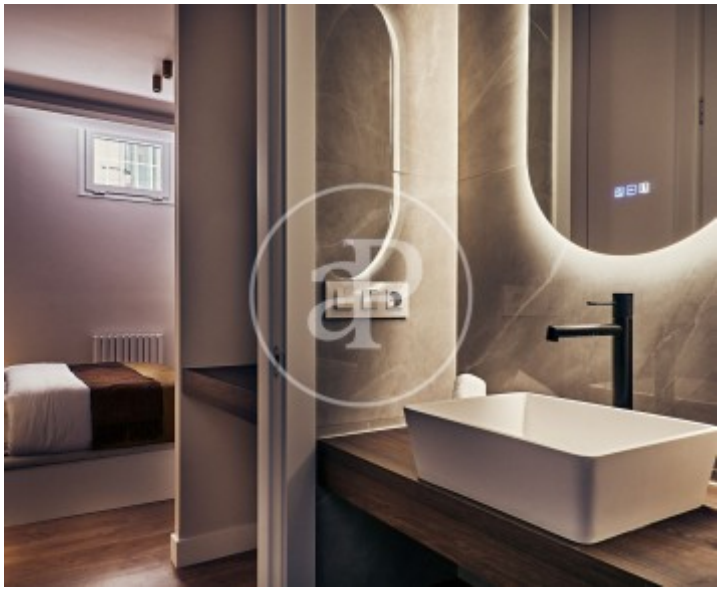

Los datos de cada inmueble no son parte de una oferta o contrato. No debe considerar exactos o factuales las declaraciones hechas por aProperties, verbalmente o por escrito, respecto del inmueble, el estado en que se encuentra o su valor. Las fotografías sólo muestran partes determinadas del inmueble tal y como eran en el momento que se tomaron. Las áreas, dimensiones y las distancias que se proporcionan sólo son aproximadas y deben ser comprobadas por el cliente. Las imágenes generadas por ordenador solo son una indicación de la posible apariencia del inmueble, y pueden cambiar en cualquier momento. La información respecto a un inmueble es susceptible de cambiar en cualquier momento.