APROPERTIES
REAL ESTATE

Calle Serrano 60
28001 Madrid
T. 91 800 54 65
www.aproperties.es

Lista, Madrid **REF. VM2611105**

PISO EN VENTA EN SALAMANCA

Características

- ✔ Calefacción
- ✔ Trastero
- ✔ AACC
- ✔ Ascensor

Superficie
166 m²

Dormitorios
3

Baños
2

Precio
2.229.000 €



Vivienda exterior de 166 m² en la calle General Díaz Porlier, en el barrio de Lista, distrito de Salamanca.

Situada en una sexta planta de un edificio con ascensor, ha sido transformada por Arctempus con un diseño actual y una cuidada selección de materiales. Dispone de salón, comedor y cocina abierta equipada, tres dormitorios dobles con vestidor y dos baños completos, además de balcón. Cuenta con calefacción central, aire acondicionado y trastero, y se entrega amueblada. ¿Te imaginas vivir aquí?

Contacta con nosotros,
estaremos encantados de atenderte,
para ofrecerte más detalles e información.

APROPERTIES
REAL ESTATE

Calle Serrano 60
28001 Madrid
T. 91 800 54 65
www.aproperties.es

Lista, Madrid **REF. VM2611105**





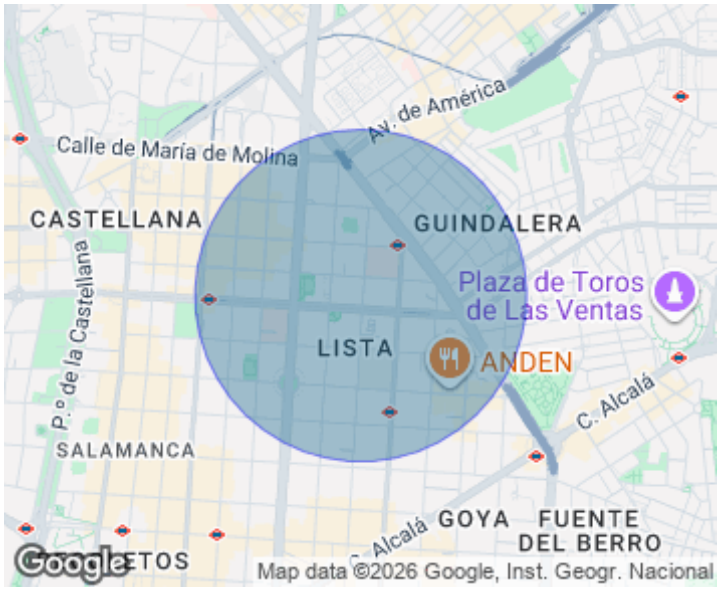



APROPERTIES
REAL ESTATE

Calle Serrano 60
28001 Madrid
T. 91 800 54 65
www.aproperties.es

Lista, Madrid **REF. VM2611105**









APROPERTIES
REAL ESTATE

Calle Serrano 60
28001 Madrid
T. 91 800 54 65
www.aproperties.es

Lista, Madrid **REF. VM2611105**









APROPERTIES
REAL ESTATE

Calle Serrano 60
28001 Madrid
T. 91 800 54 65
www.aproperties.es

Lista, Madrid **REF. VM2611105**



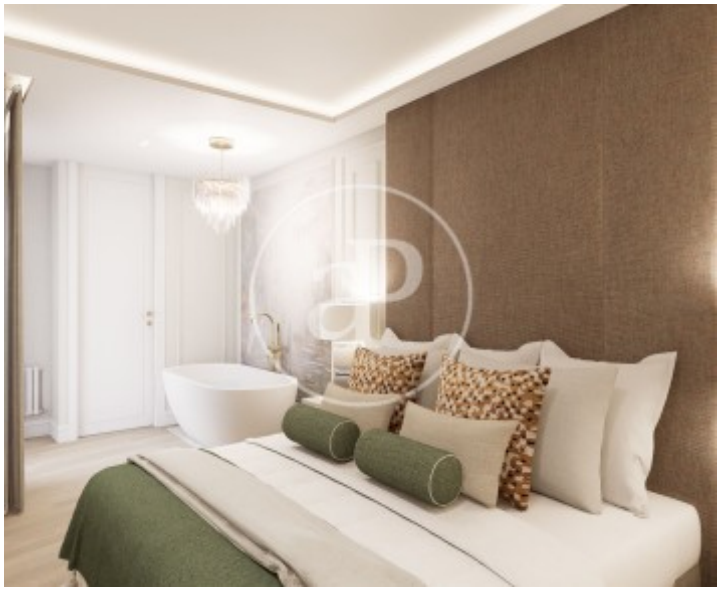



Los datos de cada inmueble no son parte de una oferta o contrato. No debe considerar exactos o factuales las declaraciones hechas por aProperties, verbalmente o por escrito, respecto del inmueble, el estado en que se encuentra o su valor. Las fotografías sólo muestran partes determinadas del inmueble tal y como eran en el momento que se tomaron. Las áreas, dimensiones y las distancias que se proporcionan sólo son aproximadas y deben ser comprobadas por el cliente. Las imágenes generadas por ordenador solo son una indicación de la posible apariencia del inmueble, y pueden cambiar en cualquier momento. La información respecto a un inmueble es susceptible de cambiar en cualquier momento.