

Lista, Madrid

REF. VM2504020

## Piso en venta en General Pardiñas

### Características

Superficie

**141 m<sup>2</sup>**

Dormitorios

**5**

Baños

**2**

- ✓ Vistas
- ✓ Calefacción
- ✓ Amueblado
- ✓ AACC
- ✓ Ascensor

Precio

**1.350.000 €**



**Presentamos esta luminosa vivienda exterior y reformada ubicada en una de las calles emblemáticas del Barrio de Salamanca.**

Actualmente, se encuentra alquilado hasta el mes de Agosto y se puede visitar. La finca en la que se encuentra es de 1920 y está completamente renovada, fachada, patios y zona interior pintados recientemente. Se trata de una quinta planta de 141 m<sup>2</sup> construidos según catastro, con tan solo dos vecinos por planta. El inmueble consta de un gran salón comedor y cocina integrada con posibilidad de independizarla fácilmente, cuatro dormitorios y dos baños completos, así como una quinta estancia

más anexa al salón por una puerta corredera que puede servir de dormitorio adicional, despacho o sala de televisión. La casa está completamente reformada, con un diseño funcional y alegre. Destacamos la gran luminosidad que tiene, pues todas sus estancias son exteriores, tiene siete ventanas a la calle, dos de ellas orientadas al norte y las otras cuatro al este, haciendo el chaflán del edificio. El cuarto dormitorio y los dos baños son las únicas estancias interiores, pero gozan de mucha luz gracias a su orientación oeste y que...

**Contacta con nosotros,**  
estaremos encantados de atenderte,  
para ofrecerte más detalles e información.

Lista, Madrid

REF. VM2504020

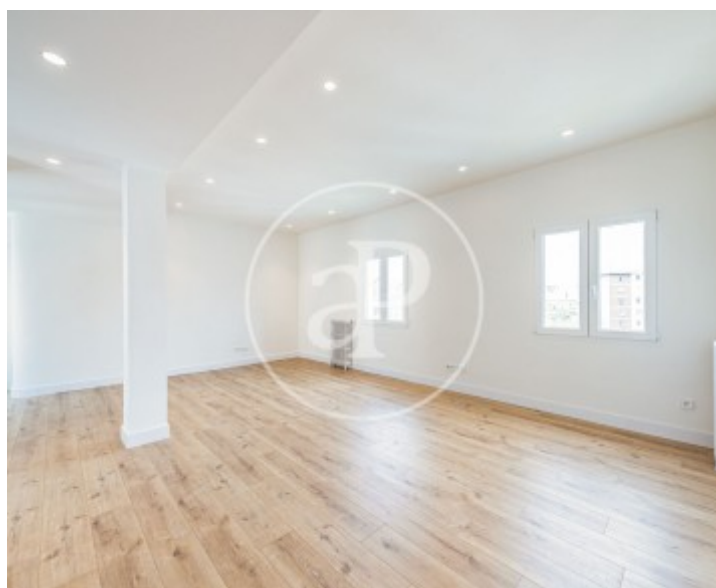

Lista, Madrid

REF. VM2504020

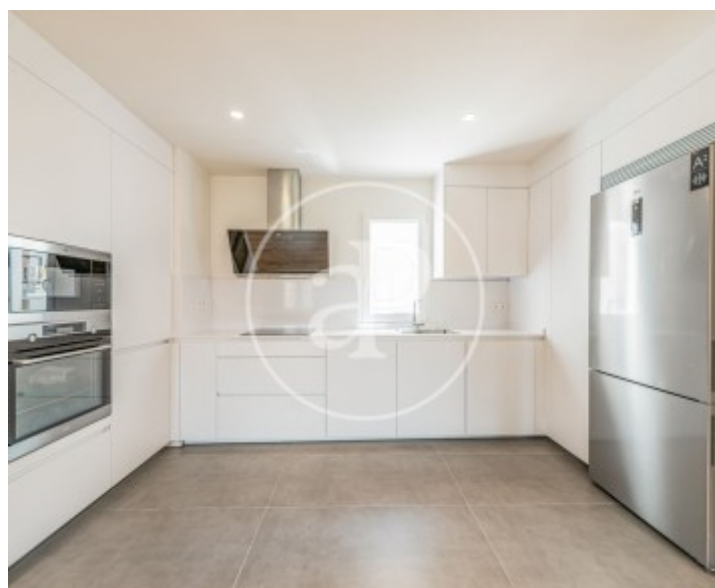
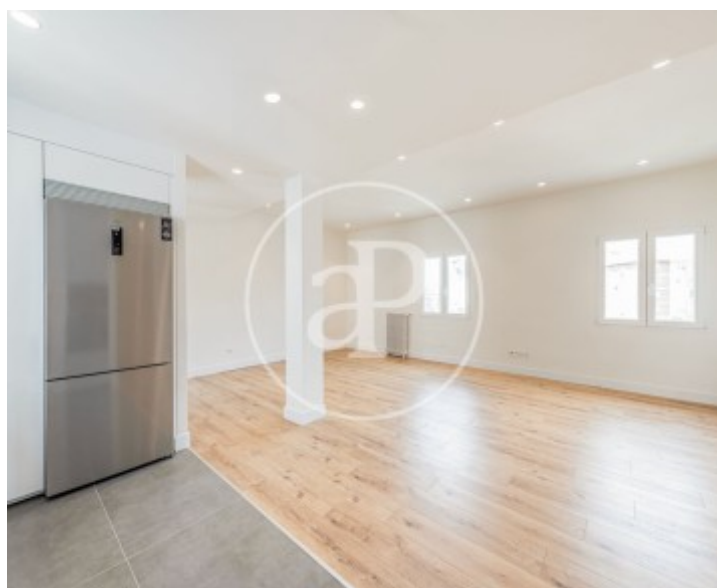



Lista, Madrid

REF. VM2504020

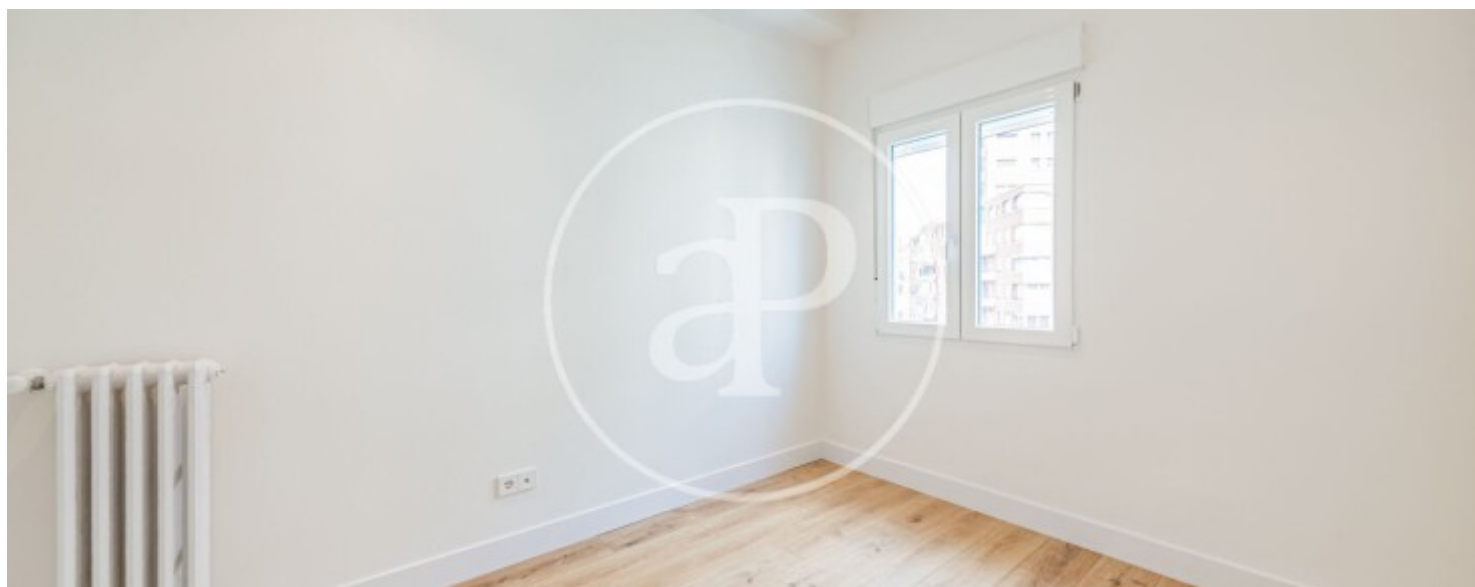

Lista, Madrid

REF. VM2504020

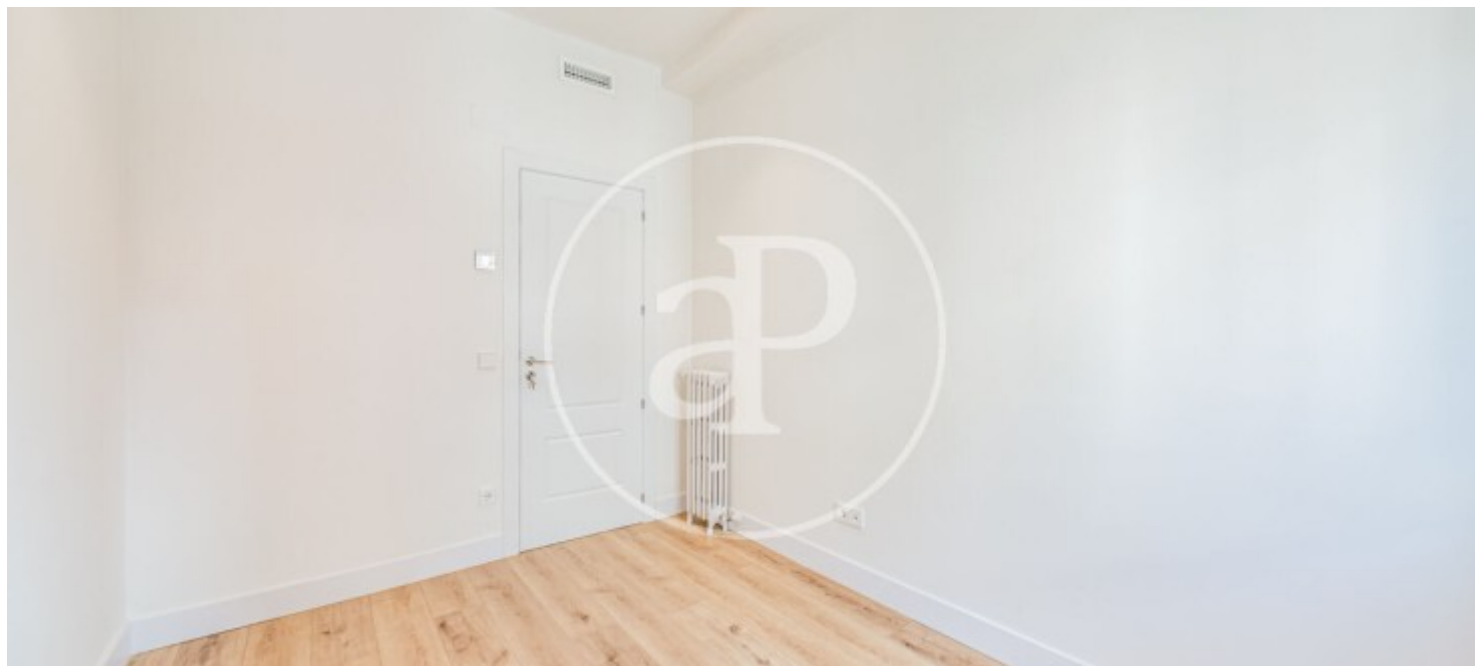

Los datos de cada inmueble no son parte de una oferta o contrato. No debe considerar exactos o factuales las declaraciones hechas por aProperties, verbalmente o por escrito, respecto del inmueble, el estado en que se encuentra o su valor. Las fotografías sólo muestran partes determinadas del inmueble tal y como eran en el momento que se tomaron. Las áreas, dimensiones y las distancias que se proporcionan sólo son aproximadas y deben ser comprobadas por el cliente. Las imágenes generadas por ordenador solo son una indicación de la posible apariencia del inmueble, y pueden cambiar en cualquier momento. La información respecto a un inmueble es susceptible de cambiar en cualquier momento.

Para **más información** o  
para concertar una cita

[apropertiesmadrid@aproperties.es](mailto:apropertiesmadrid@aproperties.es)  
Tel: 91 800 54 65  
[www.aproperties.es](http://www.aproperties.es)