APROPERTIES
REAL ESTATE

Calle Serrano 60
28001 Madrid
T. 91 800 54 65
www.aproperties.es

Lavapiés - Embajadores, Madrid **REF. VM2504031**

Loft en venta en Lavapies

Características

Superficie	Dormitorio	Baño
72 m²	1	1

✔ Calefacción ✔ Terraza

Precio
460.000 €



Se vende precioso loft con vigas de madera y ladrillo visto en la madrileña calle de Amparo.

El espacio se divide en zona de habitación, salón, cocina y baño. Todo dispuesto de forma diáfana, salvo el cuarto de baño. La estancia, que se distribuye a lo largo de 64 metros cuadrados, tiene un precioso balcón exterior que da a la misma calle de Amparo y otro interior que da a un patio de manzana desde la cocina. El piso se venderá recién reformado ofreciendo un encantador y acogedor espacio, perfecto para vivir o como inversión. Lavapiés, en el corazón de Madrid, es un barrio vibrante y multicultural conocido por su rica historia, diversidad gastronómica y vibrante escena artística. Con calles estrechas y una mezcla de tradiciones locales e influencias globales, Lavapiés ofrece una vida nocturna dinámica y una comunidad acogedora, ideal para quienes buscan un entorno culturalmente rico y bien conectado. Aunque no aparece como entidad administrativa oficial, Lavapiés se considera el área comprendida entre El Rastro, Tirso de Molina y el Museo Reina Sofía. ¿Te imaginas vivir aquí?

Contacta con nosotros,
estaremos encantados de atenderte,
para ofrecerte más detalles e información.

APROPERTIES
REAL ESTATE

Calle Serrano 60
28001 Madrid
T. 91 800 54 65
www.aproperties.es

Lavapiés - Embajadores, Madrid **REF. VM2504031**



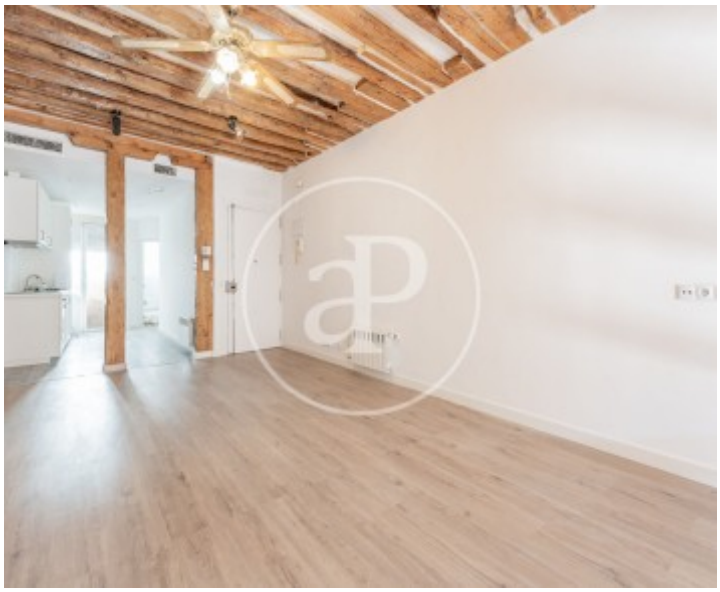



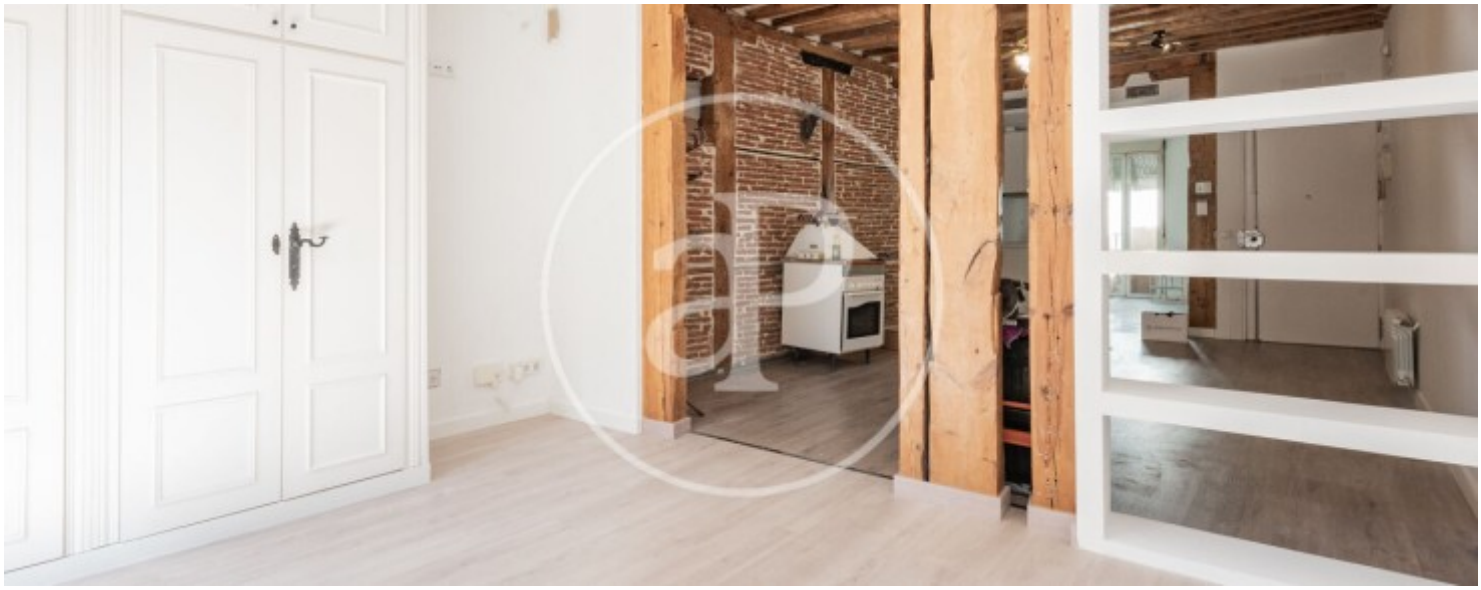

APROPERTIES
REAL ESTATE

Calle Serrano 60
28001 Madrid
T. 91 800 54 65
www.aproperties.es

Lavapiés - Embajadores, Madrid **REF. VM2504031**

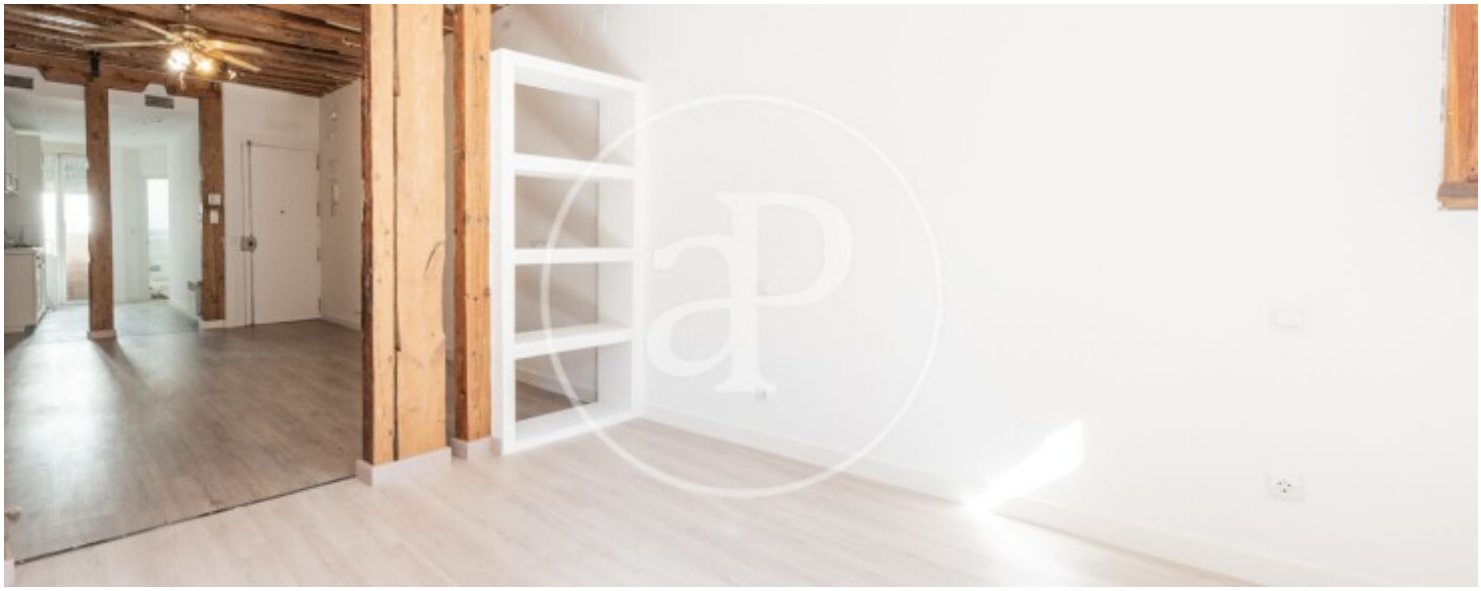



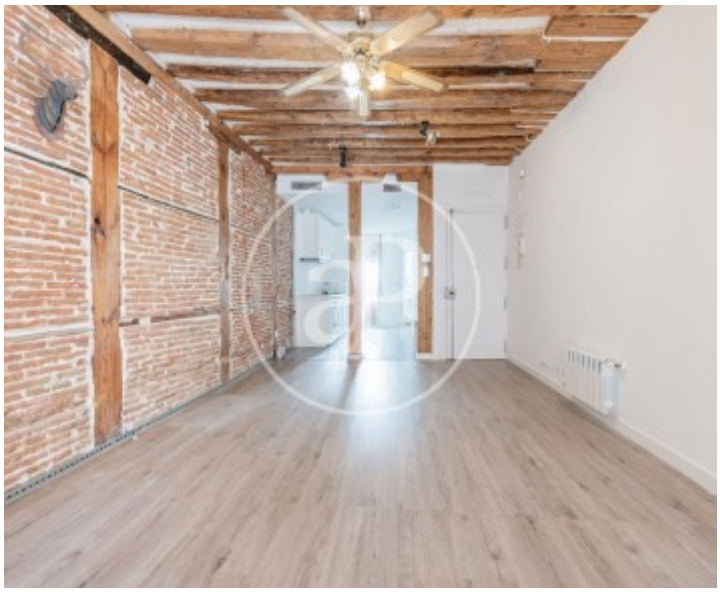

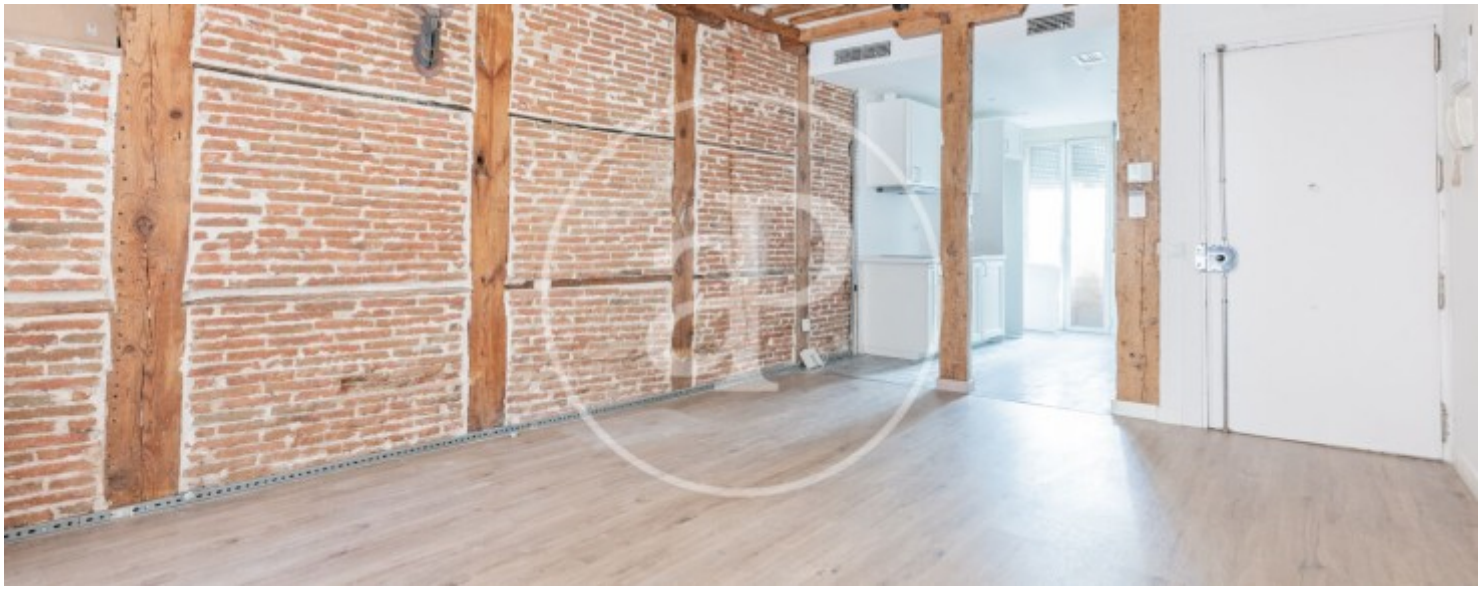

APROPERTIES
REAL ESTATE

Calle Serrano 60
28001 Madrid
T. 91 800 54 65
www.aproperties.es

Lavapiés - Embajadores, Madrid **REF. VM2504031**







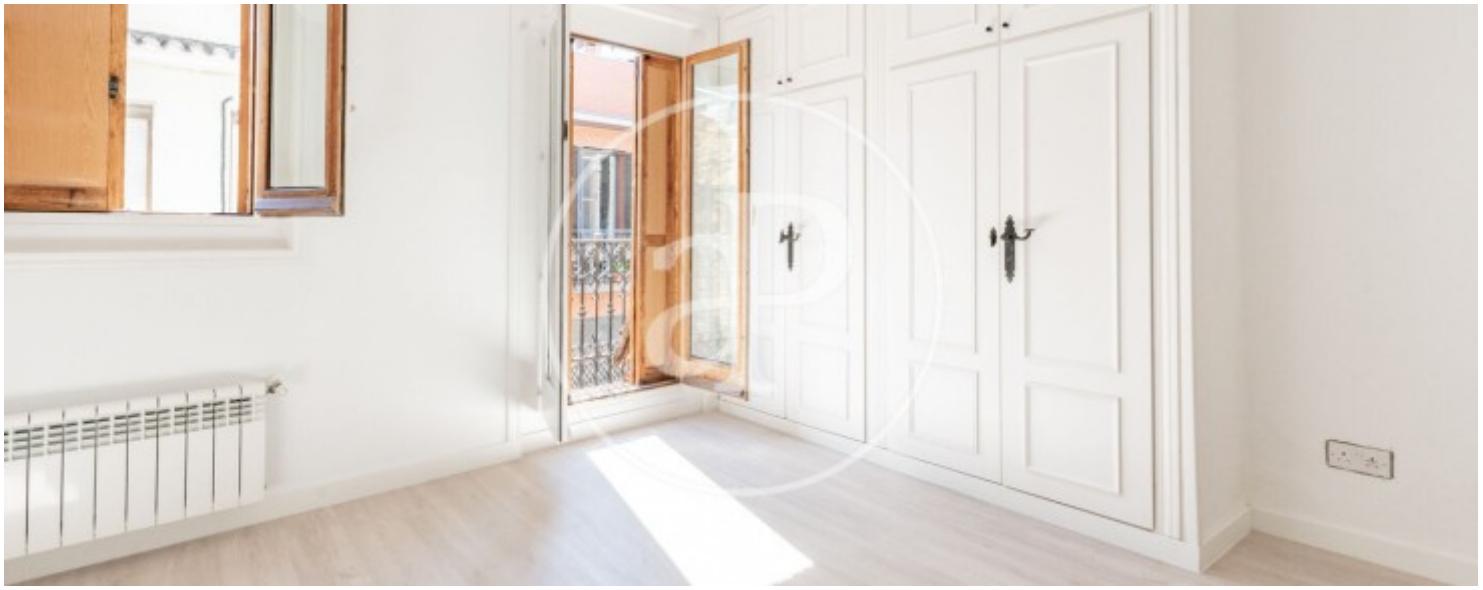

APROPERTIES
REAL ESTATE

Calle Serrano 60
28001 Madrid
T. 91 800 54 65
www.aproperties.es

Lavapiés - Embajadores, Madrid **REF. VM2504031**

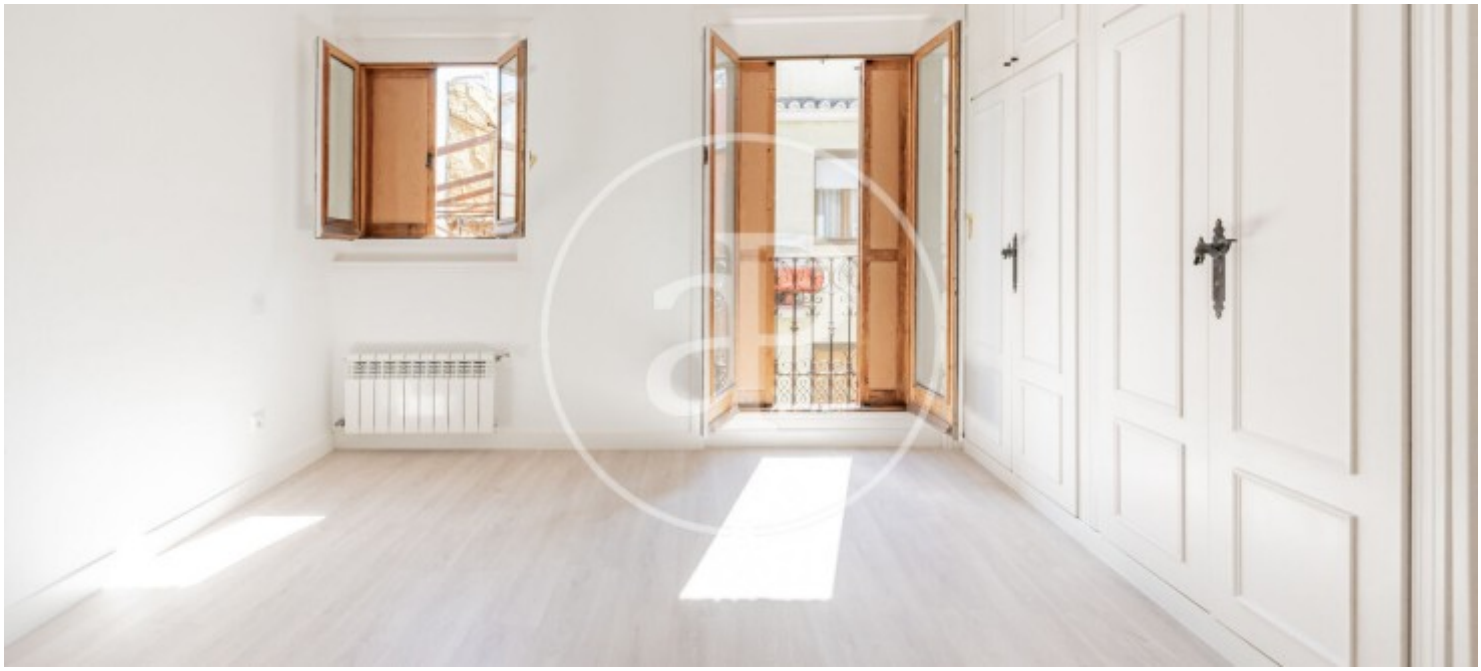

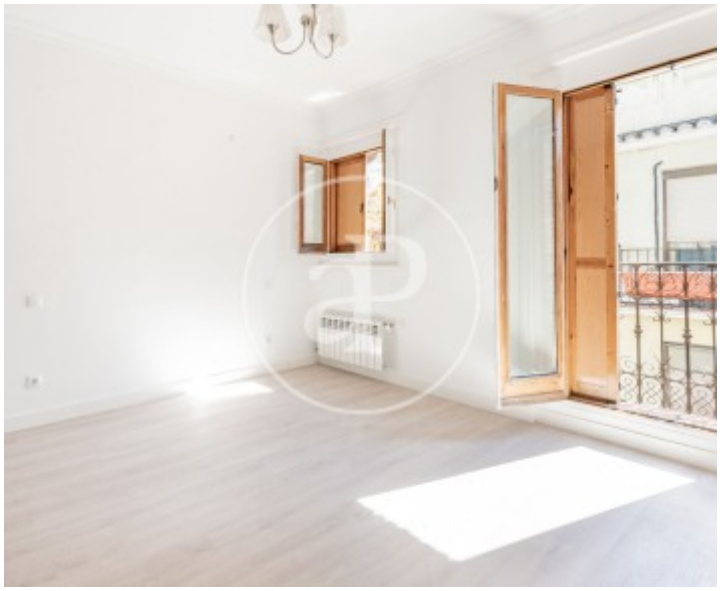

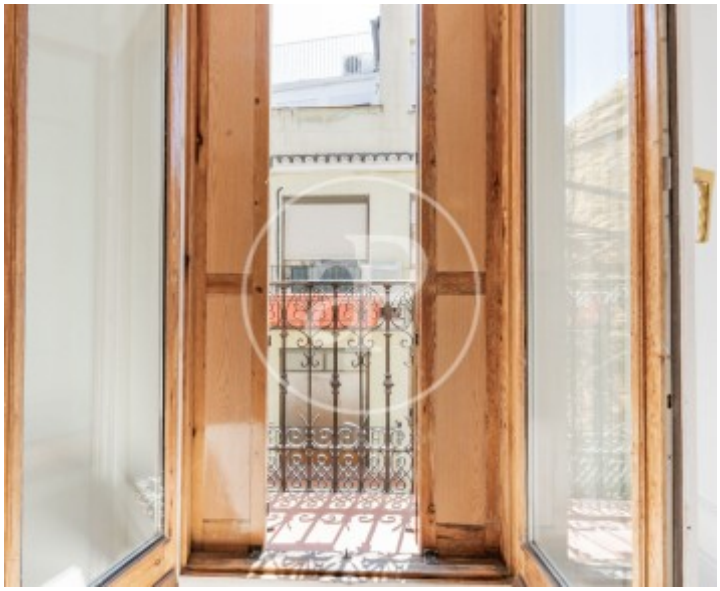

Los datos de cada inmueble no son parte de una oferta o contrato. No debe considerar exactos o factuales las declaraciones hechas por aProperties, verbalmente o por escrito, respecto del inmueble, el estado en que se encuentra o su valor. Las fotografías sólo muestran partes determinadas del inmueble tal y como eran en el momento que se tomaron. Las áreas, dimensiones y las distancias que se proporcionan sólo son aproximadas y deben ser comprobadas por el cliente. Las imágenes generadas por ordenador solo son una indicación de la posible apariencia del inmueble, y pueden cambiar en cualquier momento. La información respecto a un inmueble es susceptible de cambiar en cualquier momento.