APROPERTIES
REAL ESTATE

Calle Serrano 60
28001 Madrid
T. 91 800 54 65
www.aproperties.es

Huertas - Cortes, Madrid

REF. VM2509065

Piso en venta en el Barrio de las Letras

Características

Superficie	Dormitorios	Baños
138 m²	2	3

- ✔ Vistas
- ✔ Calefacción
- ✔ Amueblado
- ✔ AACC
- ✔ Ascensor
- ✔ Tiene parking

Precio
1.595.000 €



Aproperties presenta este piso exterior reformado a estrenar de 138 m² según catastro, situado en pleno corazón del barrio de las Letras, una de las

zonas con más encanto y personalidad de Madrid. Ubicado en una calle tranquila a escasos pasos de la Basílica de Jesús de Medinaceli y del The Westin Palace Madrid, esta vivienda combina la esencia clásica del centro histórico con un diseño contemporáneo pensado para quienes buscan confort, privacidad y calidad de vida en una ubicación privilegiada. La vivienda destaca por su gran luminosidad, sus techos altos y sus agradables vistas desde los tres balcones exteriores del salón. La distribución incluye dos dormitorios dobles, ambos con baño en suite, además de un aseo de cortesía, cocina íntegramente equipada, zona de lavandería y un amplio salón comedor concebido para disfrutar tanto de la vida diaria como de reuniones más sociales. La reforma integral, realizada por un reconocido estudio de arquitectura, ha apostado por líneas limpias, materiales de alta calidad y soluciones pensadas para aportar calidez y funcionalidad. Cuenta además con domótica, chimenea, climatización por conductos regulable por zonas y calefacción individual. Se vende...

Contacta con nosotros,
estaremos encantados de atenderte,
para ofrecerte más detalles e información.

APROPERTIES
REAL ESTATE

Calle Serrano 60
28001 Madrid
T. 91 800 54 65
www.aproperties.es

Huertas - Cortes, Madrid **REF. VM2509065**









APROPERTIES
REAL ESTATE

Calle Serrano 60
28001 Madrid
T. 91 800 54 65
www.aproperties.es

Huertas - Cortes, Madrid **REF. VM2509065**







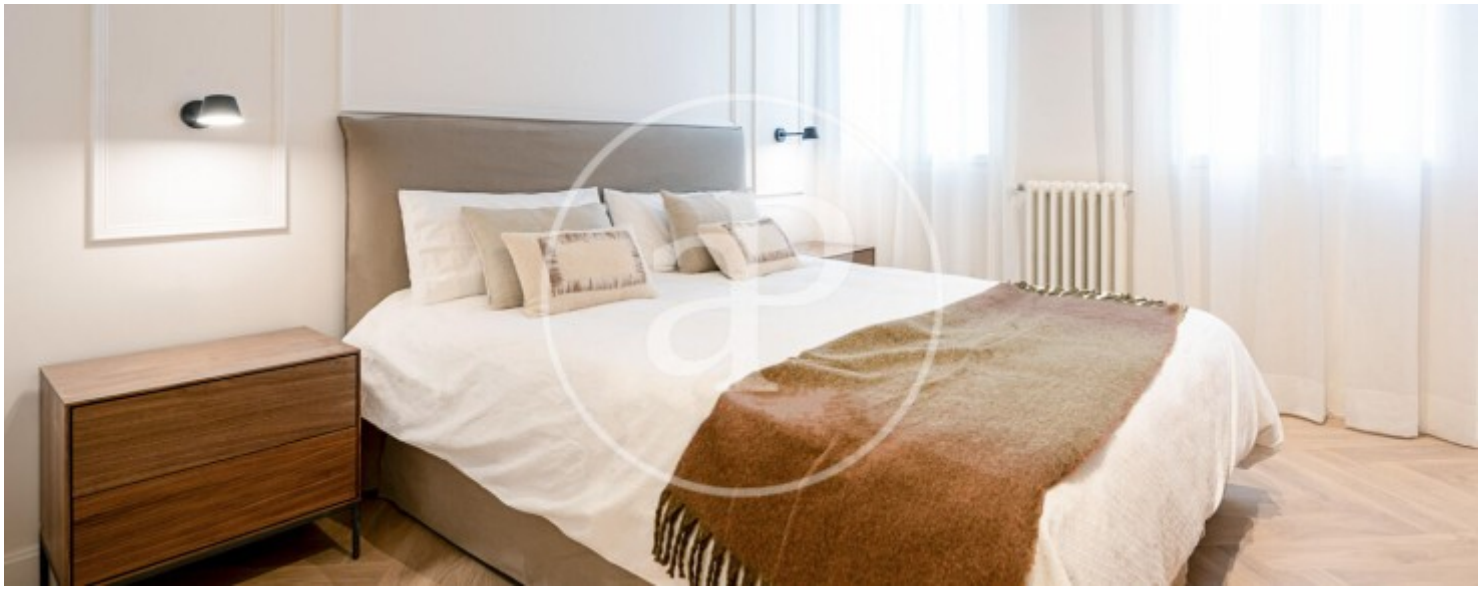

APROPERTIES
REAL ESTATE

Calle Serrano 60
28001 Madrid
T. 91 800 54 65
www.aproperties.es

Huertas - Cortes, Madrid **REF. VM2509065**



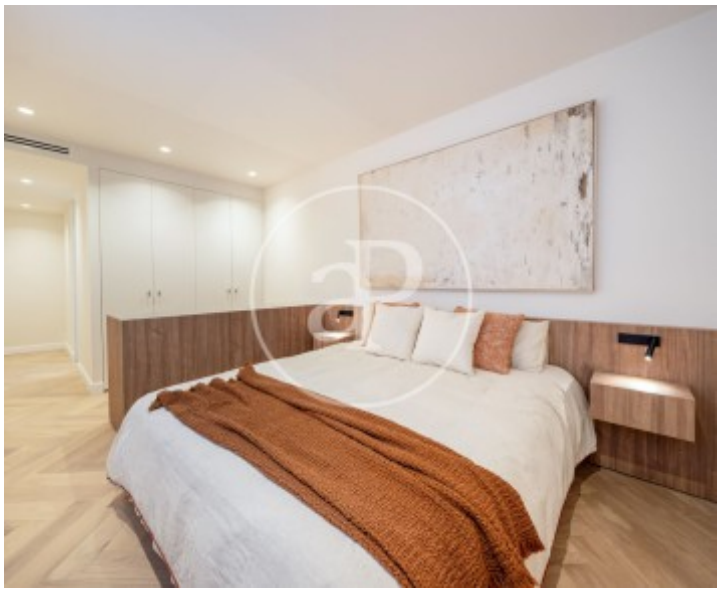



Los datos de cada inmueble no son parte de una oferta o contrato. No debe considerar exactos o factuales las declaraciones hechas por aProperties, verbalmente o por escrito, respecto del inmueble, el estado en que se encuentra o su valor. Las fotografías sólo muestran partes determinadas del inmueble tal y como eran en el momento que se tomaron. Las áreas, dimensiones y las distancias que se proporcionan sólo son aproximadas y deben ser comprobadas por el cliente. Las imágenes generadas por ordenador solo son una indicación de la posible apariencia del inmueble, y pueden cambiar en cualquier momento. La información respecto a un inmueble es susceptible de cambiar en cualquier momento.