

Goya, Madrid

REF. VM1903045

# Fabuloso piso reformado en Goya

## Características

Superficie

**54 m<sup>2</sup>**

Dormitorio

**1**

Baño

**1**

✓ Calefacción

Precio

**295.000 €**



En uno de los mejores barrios de Madrid, el Barrio de Salamanca, situado entre las céntricas calles comerciales de Goya y Jorge Juan, encontramos este excelente apartamento reformado de 54m<sup>2</sup> ubicado en un elegante edificio de fachada clásica. Se trata de un semisótano muy luminoso, que al no tener construcción enfrente permite la entrada de luz a todas las estancias de la vivienda. Su acogedora y práctica distribución consta de un salón con doble altura en el que se ha aprovechado el espacio superior con ventanas al exterior para crear una zona de trabajo/lectura con suelo suspendido de cristal. La zona de noche consta de un amplio dormitorio con vestidor. El apartamento tiene un cuarto de baño y cocina independiente del resto de las

estancias y equipada con todos los electrodomésticos. También dispone de un patio de 6 m<sup>2</sup> donde se ubica la zona de lavadero y varios altillos en varias estancias. El piso está provisto de calefacción individual por gas, ventanas de climalit y puerta principal blindada. La reforma se ha llevado a cabo con las mejores calidades incluyendo detalles de iluminación indirecta led y en falso techo que le dota de un confort y calidez que hace de este apartamento un producto singular y especial. Es una opción ideal tanto para vivir como para obtener una...

**Contacta con nosotros,**  
estaremos encantados de atenderte,  
para ofrecerte más detalles e información.

Goya, Madrid

REF. VM1903045

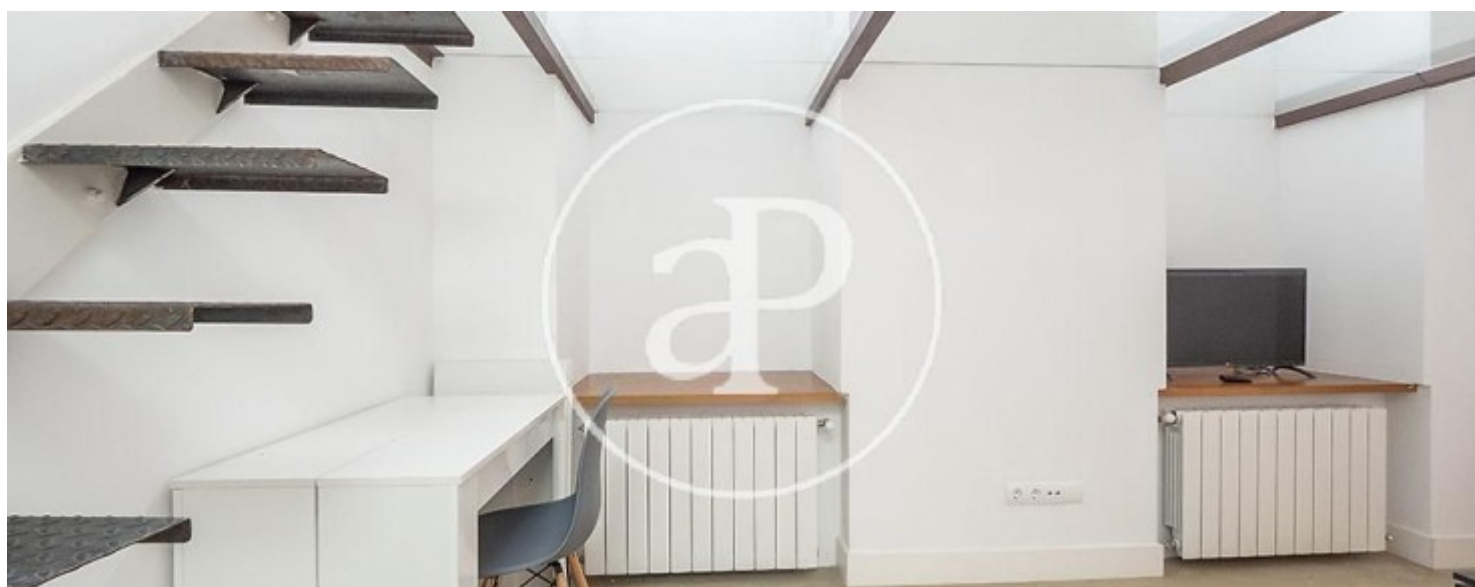
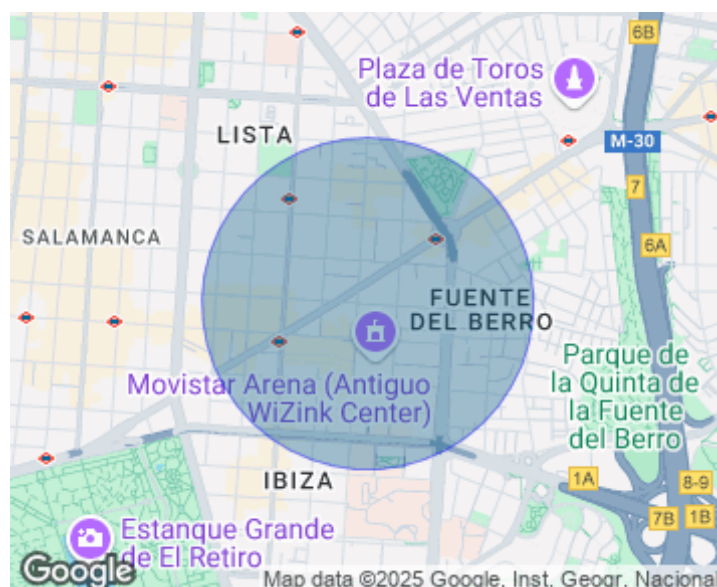
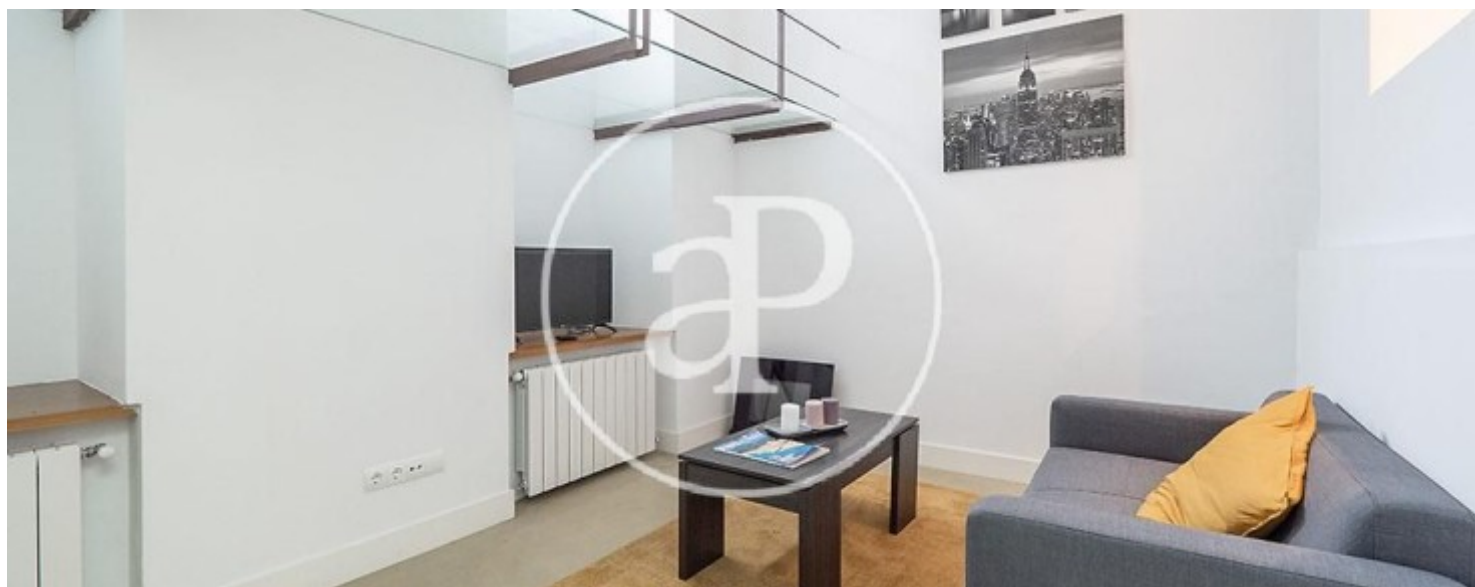

Goya, Madrid

REF. VM1903045

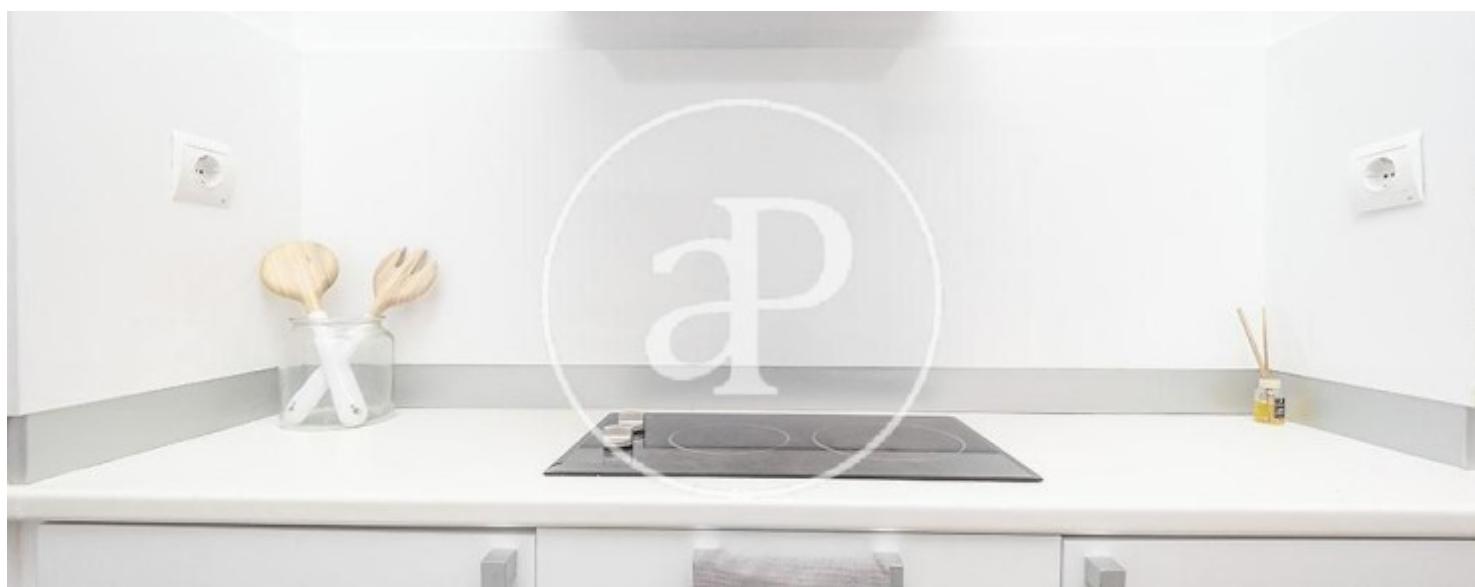
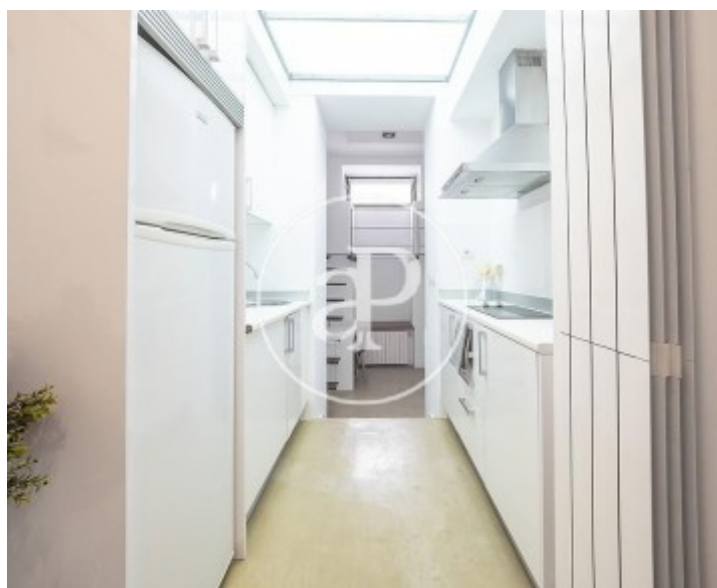
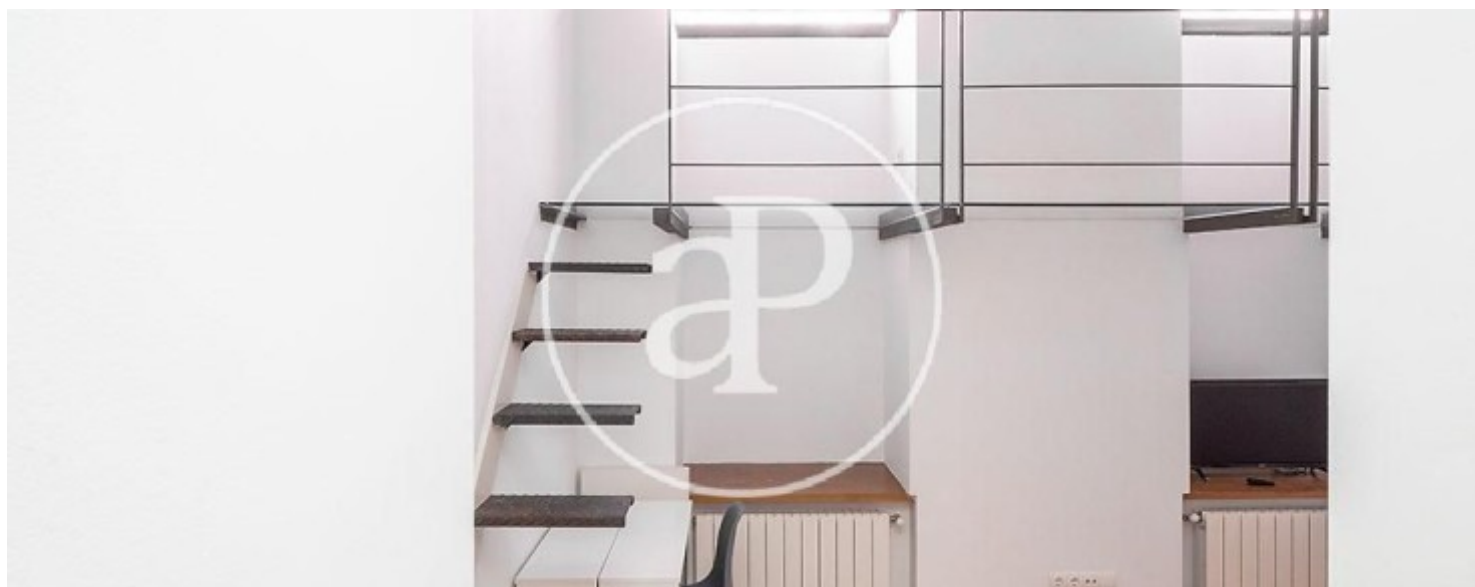



Goya, Madrid

REF. VM1903045

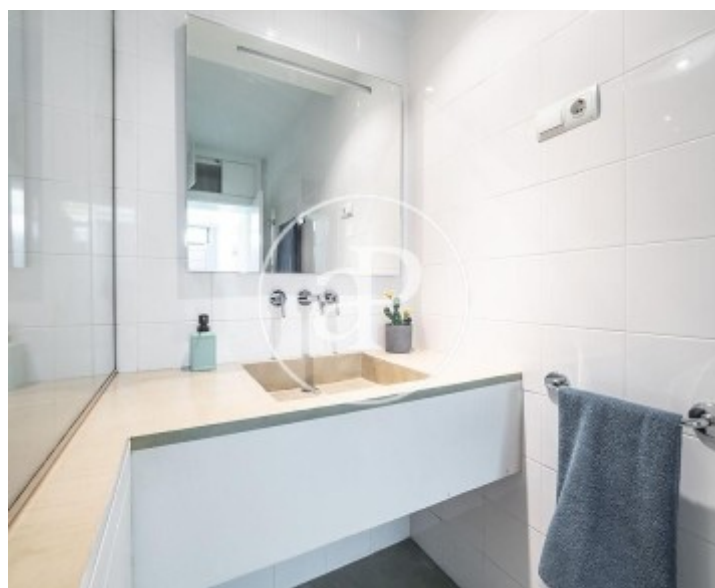

Goya, Madrid

REF. VM1903045

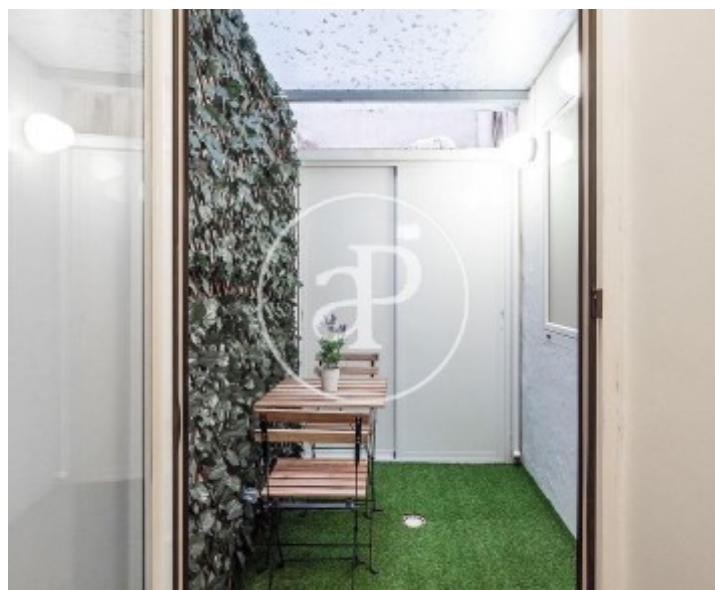
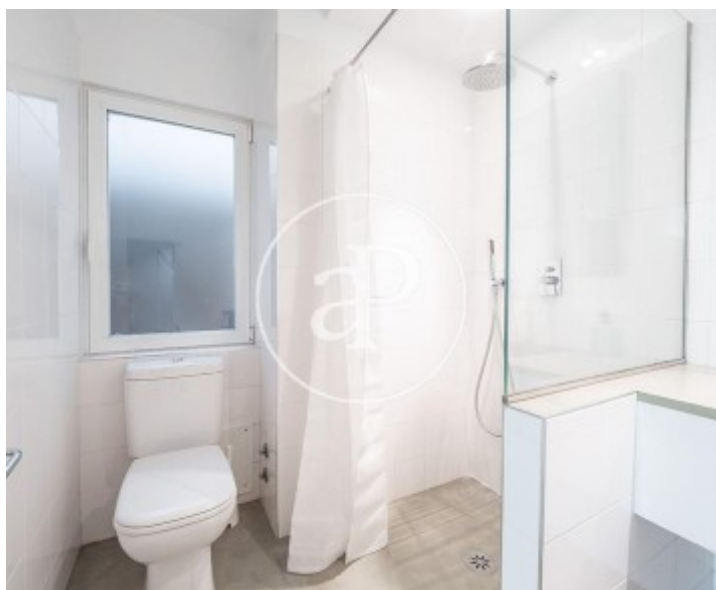
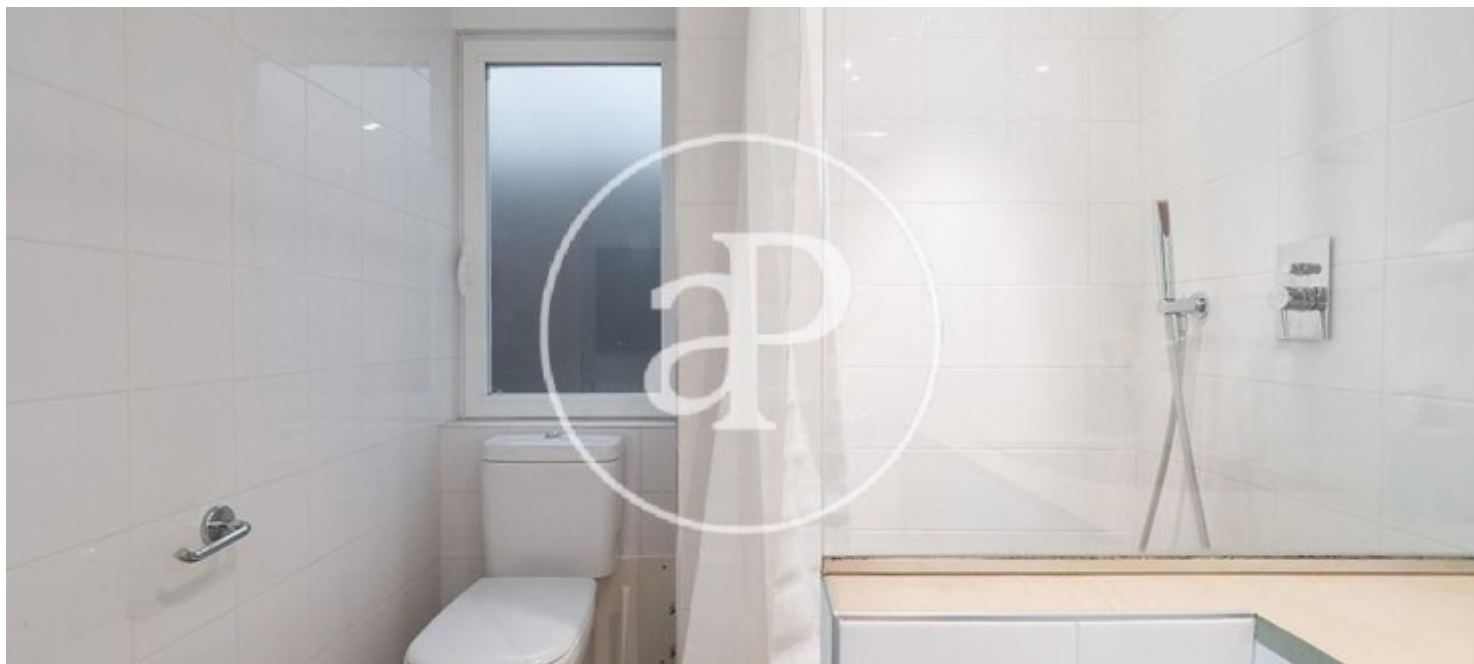

Los datos de cada inmueble no son parte de una oferta o contrato. No debe considerar exactos o factuales las declaraciones hechas por aProperties, verbalmente o por escrito, respecto del inmueble, el estado en que se encuentra o su valor. Las fotografías sólo muestran partes determinadas del inmueble tal y como eran en el momento que se tomaron. Las áreas, dimensiones y las distancias que se proporcionan sólo son aproximadas y deben ser comprobadas por el cliente. Las imágenes generadas por ordenador solo son una indicación de la posible apariencia del inmueble, y pueden cambiar en cualquier momento. La información respecto a un inmueble es susceptible de cambiar en cualquier momento.

Para **más información** o  
para concertar una cita

[apropertiesmadrid@aproperties.es](mailto:apropertiesmadrid@aproperties.es)  
Tel: 91 800 54 65  
[www.aproperties.es](http://www.aproperties.es)