APROPERTIES
REAL ESTATE

Calle Serrano 60
28001 Madrid
T. 91 800 54 65
www.aproperties.es

Goya, Madrid

REF. VM2611108

PISO EN VENTA EN SALAMANCA

Características

- ✔ Calefacción
- ✔ AACC
- ✔ Terraza
- ✔ Ascensor

Superficie
228 m²

Dormitorios
4

Baños
4

Precio
2.879.000 €



Vivienda exterior de 228 m² en un edificio de 1961 en el barrio de Goya, distrito de Salamanca, una de las zonas más dinámicas de Madrid.

Presenta un diseño actual con una cuidada selección de materiales y acabados, con espacios luminosos y bien distribuidos. Dispone de salón con cocina abierta totalmente equipada, cuatro dormitorios y cuatro baños completos, además de terraza y cuarto de lavado. Cuenta con domótica, calefacción central, aire acondicionado y ascensor, y se entrega amueblada. ¿Te imaginas vivir aquí?

Contacta con nosotros,
estaremos encantados de atenderte,
para ofrecerte más detalles e información.

APROPERTIES
REAL ESTATE

Calle Serrano 60
28001 Madrid
T. 91 800 54 65
www.aproperties.es

Goya, Madrid **REF. VM2611108**









APROPERTIES
REAL ESTATE

Calle Serrano 60
28001 Madrid
T. 91 800 54 65
www.aproperties.es

Goya, Madrid **REF. VM2611108**









APROPERTIES
REAL ESTATE

Calle Serrano 60
28001 Madrid
T. 91 800 54 65
www.aproperties.es

Goya, Madrid **REF. VM2611108**

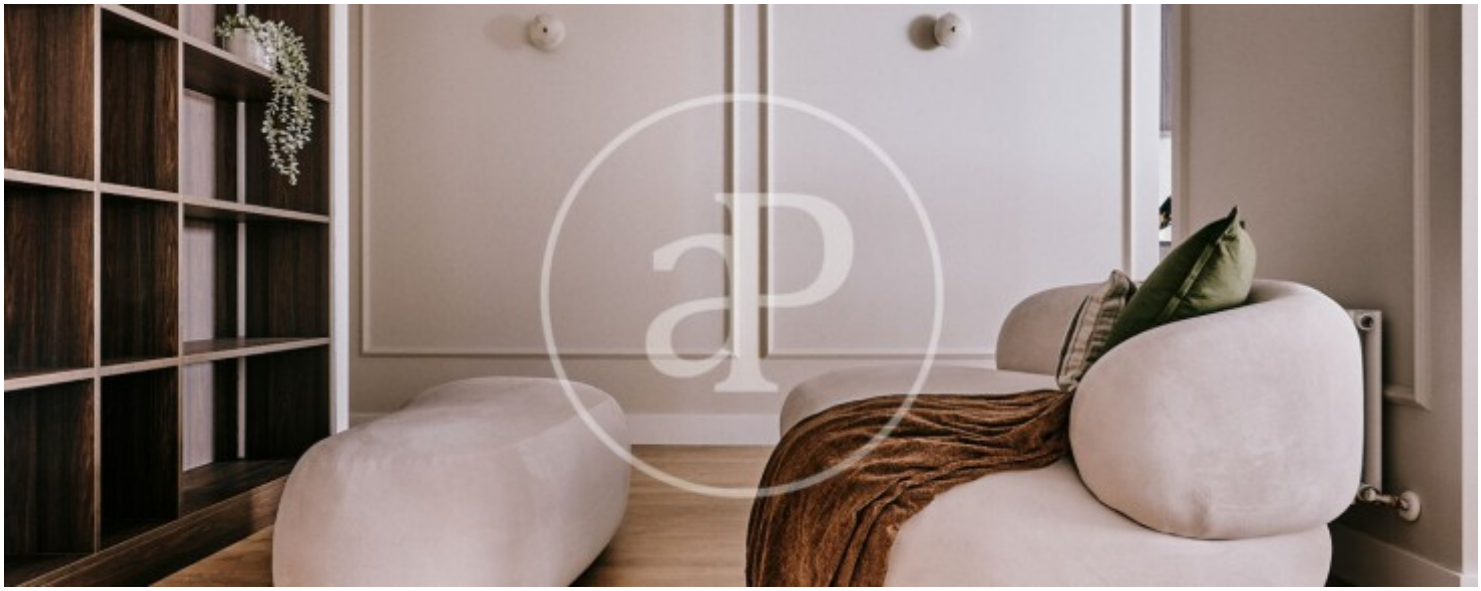

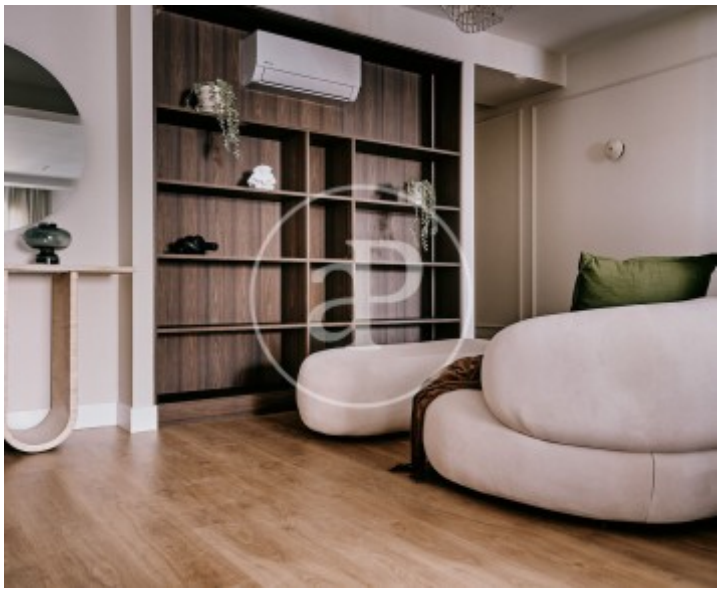





APROPERTIES
REAL ESTATE

Calle Serrano 60
28001 Madrid
T. 91 800 54 65
www.aproperties.es

Goya, Madrid **REF. VM2611108**







Los datos de cada inmueble no son parte de una oferta o contrato. No debe considerar exactos o factuales las declaraciones hechas por aProperties, verbalmente o por escrito, respecto del inmueble, el estado en que se encuentra o su valor. Las fotografías sólo muestran partes determinadas del inmueble tal y como eran en el momento que se tomaron. Las áreas, dimensiones y las distancias que se proporcionan sólo son aproximadas y deben ser comprobadas por el cliente. Las imágenes generadas por ordenador solo son una indicación de la posible apariencia del inmueble, y pueden cambiar en cualquier momento. La información respecto a un inmueble es susceptible de cambiar en cualquier momento.