APROPERTIES
REAL ESTATE

Calle Serrano 60
28001 Madrid
T. 91 800 54 65
www.aproperties.es

Goya, Madrid

REF. VM2611102

PISO EN VENTA EN SALAMANCA

Características

- ✔ Calefacción
- ✔ AACC
- ✔ Terraza
- ✔ Ascensor

Superficie
161 m²

Dormitorios
3

Baños
3

Precio
1.849.000 €



Vivienda exterior de 161 m² en la calle Doctor Esquerdo, en el barrio de Goya, distrito de Salamanca.

Situada en una segunda planta con ascensor, ha sido transformada por Arctempus con un diseño actual en tonos cálidos, maderas nobles y mármoles. Dispone de salón, comedor y cocina equipada, tres dormitorios y tres baños, además de vestidor, cuarto de lavado, terraza y balcón. Cuenta con aire acondicionado y calefacción eléctrica. ¿Te imaginas vivir aquí?

Contacta con nosotros,
estaremos encantados de atenderte,
para ofrecerte más detalles e información.

APROPERTIES
REAL ESTATE

Calle Serrano 60
28001 Madrid
T. 91 800 54 65
www.aproperties.es

Goya, Madrid **REF. VM2611102**

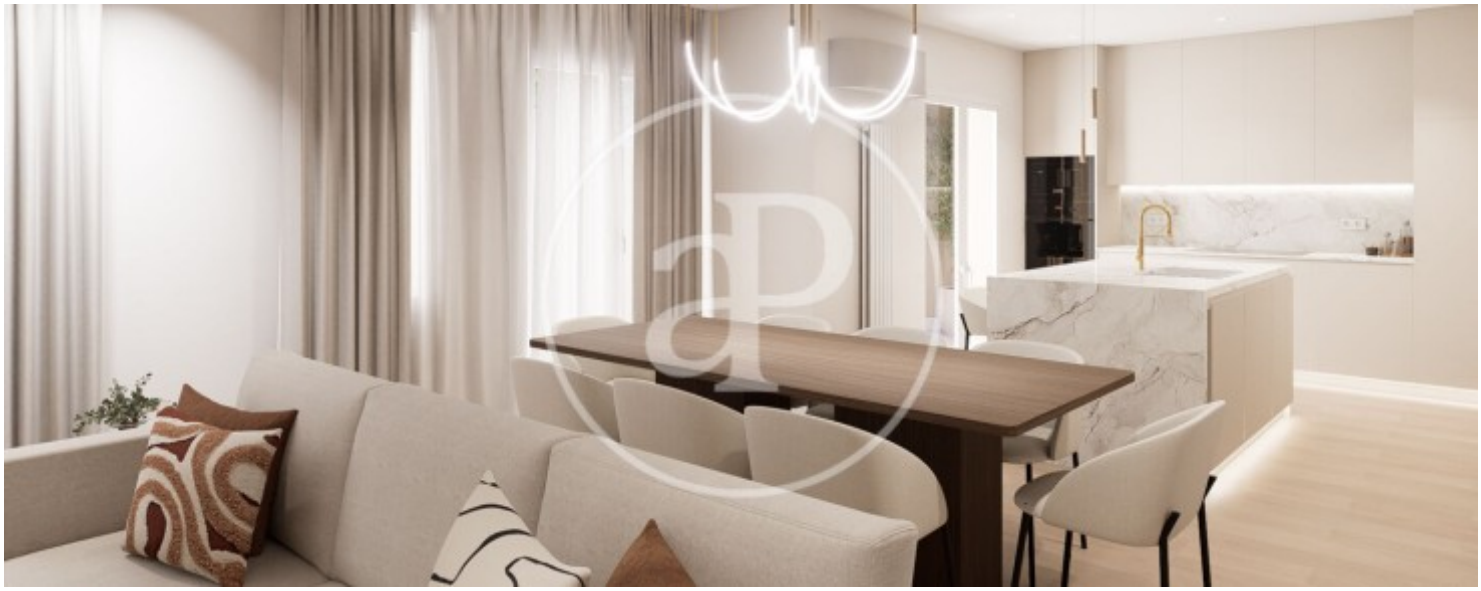





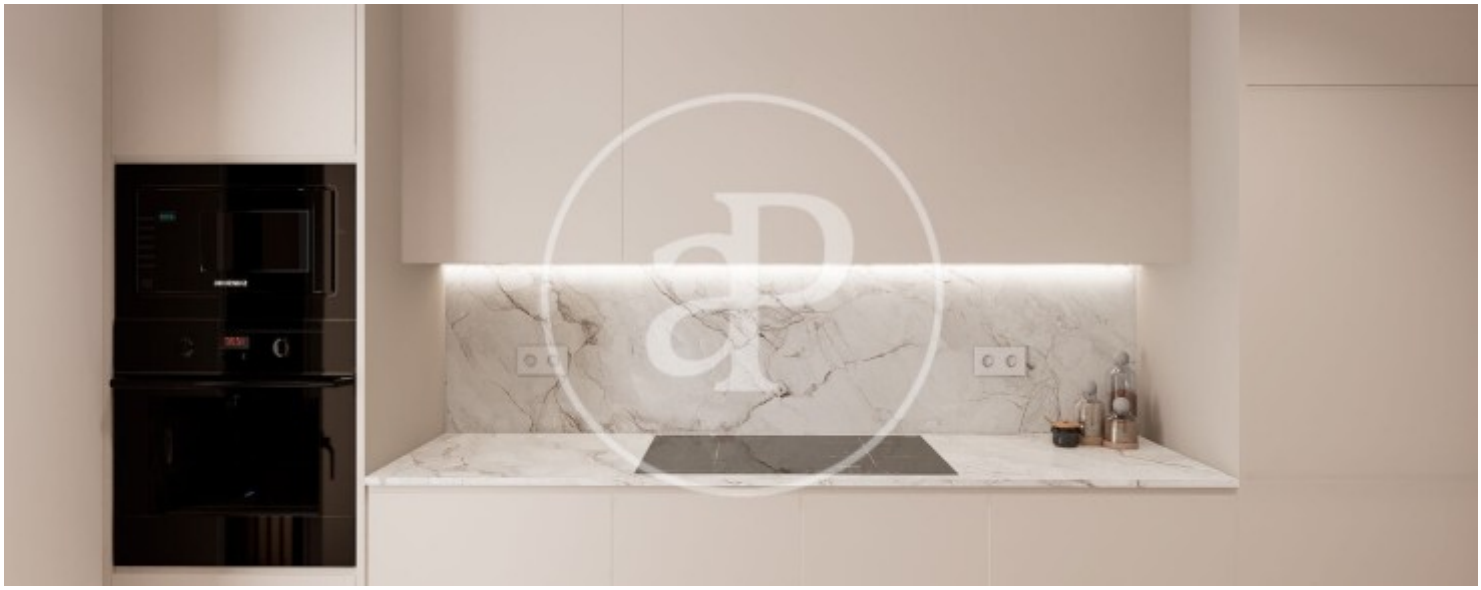

APROPERTIES
REAL ESTATE

Calle Serrano 60
28001 Madrid
T. 91 800 54 65
www.aproperties.es

Goya, Madrid **REF. VM2611102**



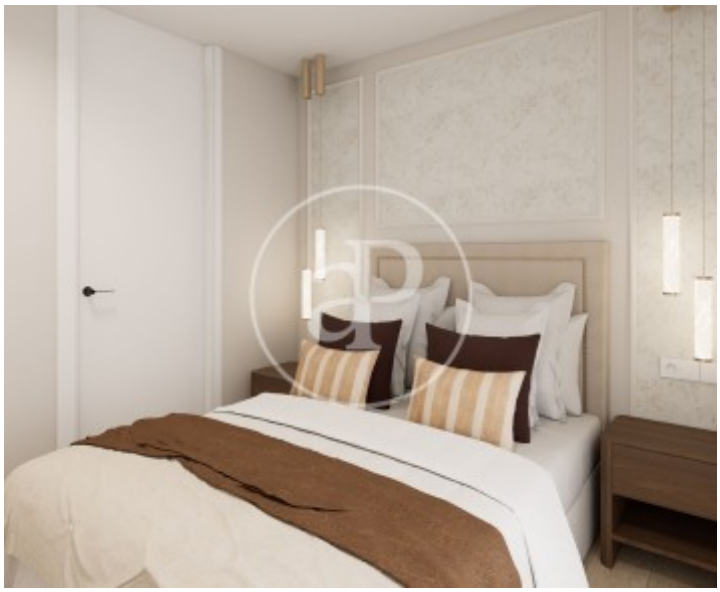

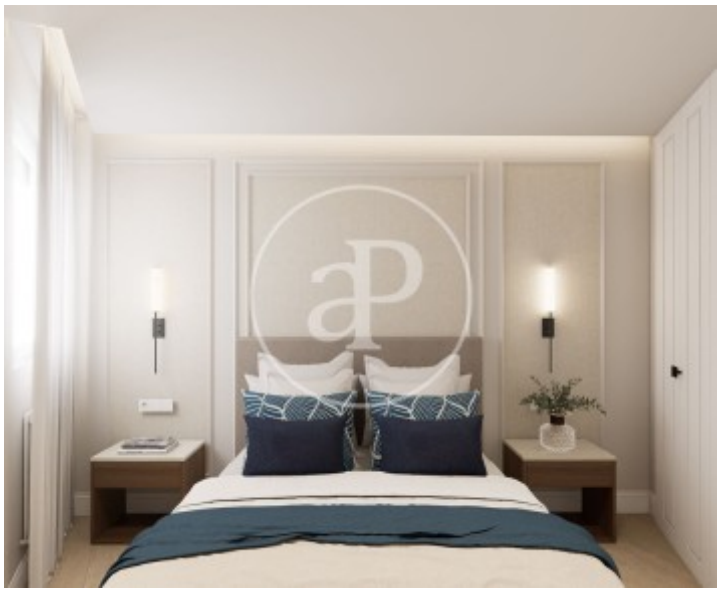



APROPERTIES
REAL ESTATE

Calle Serrano 60
28001 Madrid
T. 91 800 54 65
www.aproperties.es

Goya, Madrid **REF. VM2611102**

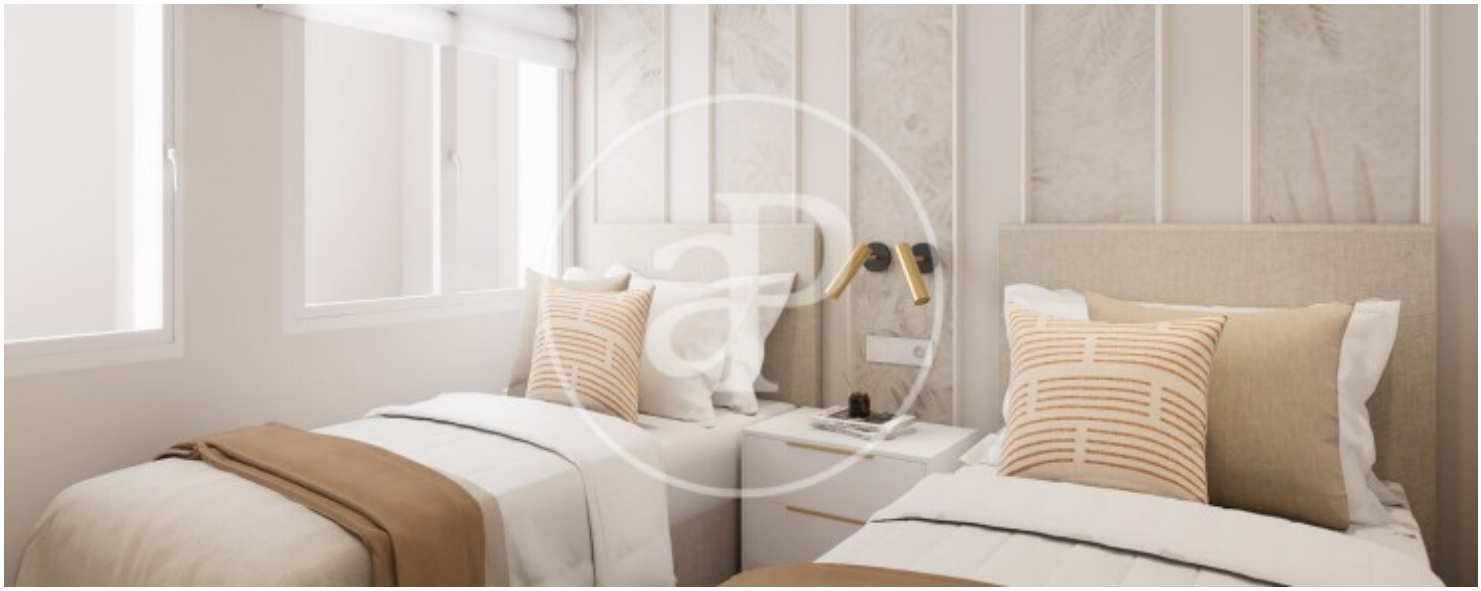





Los datos de cada inmueble no son parte de una oferta o contrato. No debe considerar exactos o factuales las declaraciones hechas por aProperties, verbalmente o por escrito, respecto del inmueble, el estado en que se encuentra o su valor. Las fotografías sólo muestran partes determinadas del inmueble tal y como eran en el momento que se tomaron. Las áreas, dimensiones y las distancias que se proporcionan sólo son aproximadas y deben ser comprobadas por el cliente. Las imágenes generadas por ordenador solo son una indicación de la posible apariencia del inmueble, y pueden cambiar en cualquier momento. La información respecto a un inmueble es susceptible de cambiar en cualquier momento.