APROPERTIES
REAL ESTATE

Calle Serrano 60
28001 Madrid
T. 91 800 54 65
www.aproperties.es

Goya, Madrid

REF. VM2611103

DÚPLEX EN VENTA EN SALAMANCA

Características

- ✔ Calefacción
- ✔ AACC
- ✔ Ascensor

Superficie
29 m²

Dormitorio
1

Baño
1

Precio
479.000 €



Estudio dúplex de 29 m² en un edificio residencial de 1900 en el barrio de Goya, distrito de Salamanca, una de las zonas más dinámicas de Madrid.

Destaca por su diseño actual, con materiales de alta calidad y acabados cuidadosamente seleccionados. Cuenta con salón y cocina abierta totalmente equipada, un dormitorio y un baño completo. Dispone de calefacción, aire acondicionado y ascensor, y se entrega amueblado, listo para entrar a vivir. ¿Te imaginas vivir aquí?

Contacta con nosotros,
estaremos encantados de atenderte,
para ofrecerte más detalles e información.

APROPERTIES
REAL ESTATE

Calle Serrano 60
28001 Madrid
T. 91 800 54 65
www.aproperties.es

Goya, Madrid **REF. VM2611103**









APROPERTIES
REAL ESTATE

Calle Serrano 60
28001 Madrid
T. 91 800 54 65
www.aproperties.es

Goya, Madrid **REF. VM2611103**







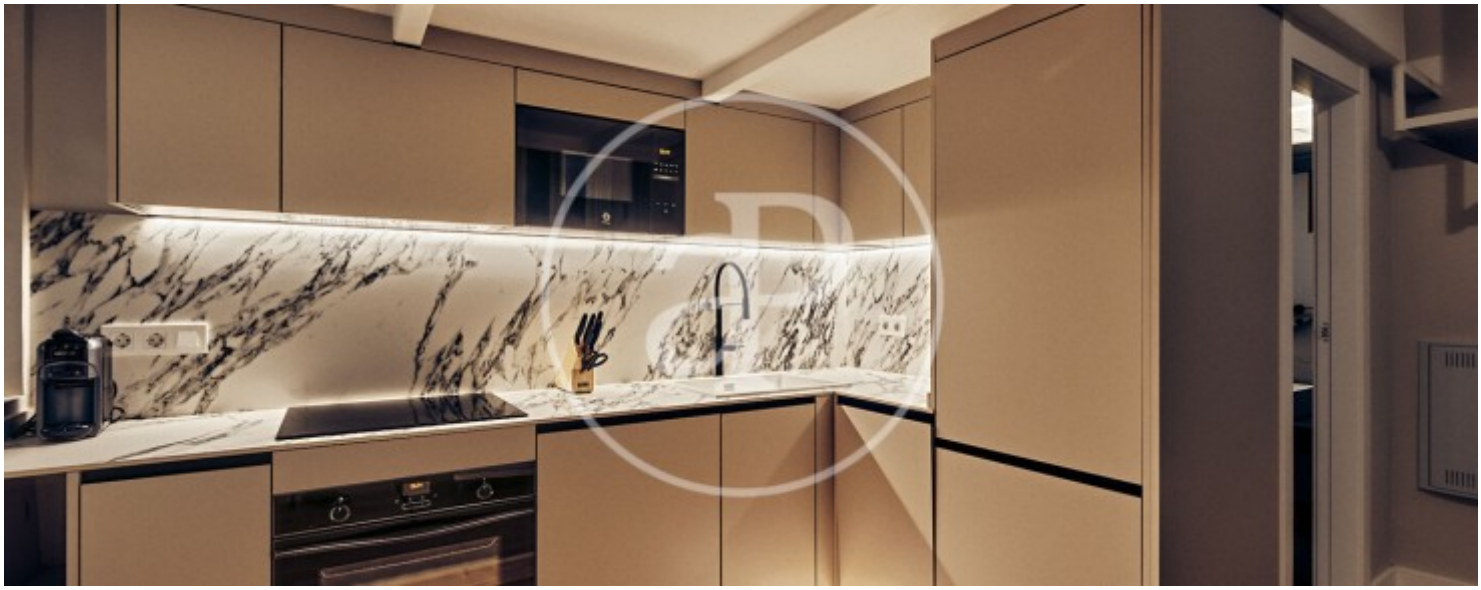

APROPERTIES
REAL ESTATE

Calle Serrano 60
28001 Madrid
T. 91 800 54 65
www.aproperties.es

Goya, Madrid **REF. VM2611103**



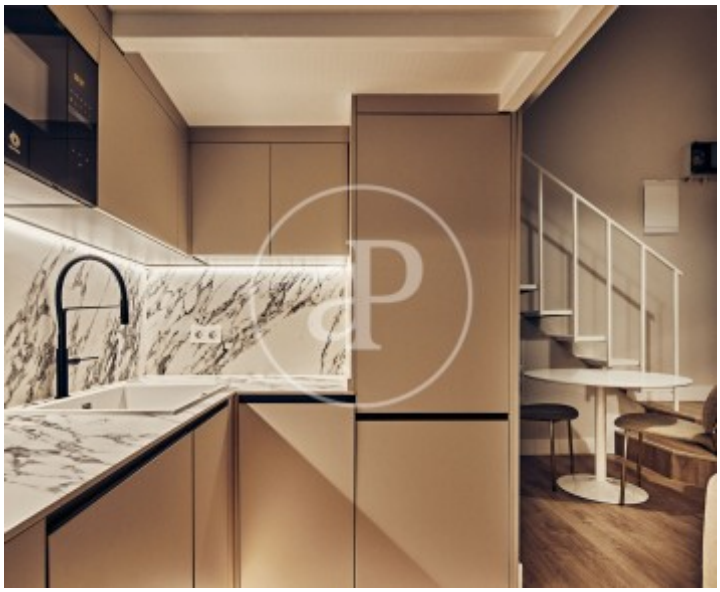





APROPERTIES
REAL ESTATE

Calle Serrano 60
28001 Madrid
T. 91 800 54 65
www.aproperties.es

Goya, Madrid **REF. VM2611103**

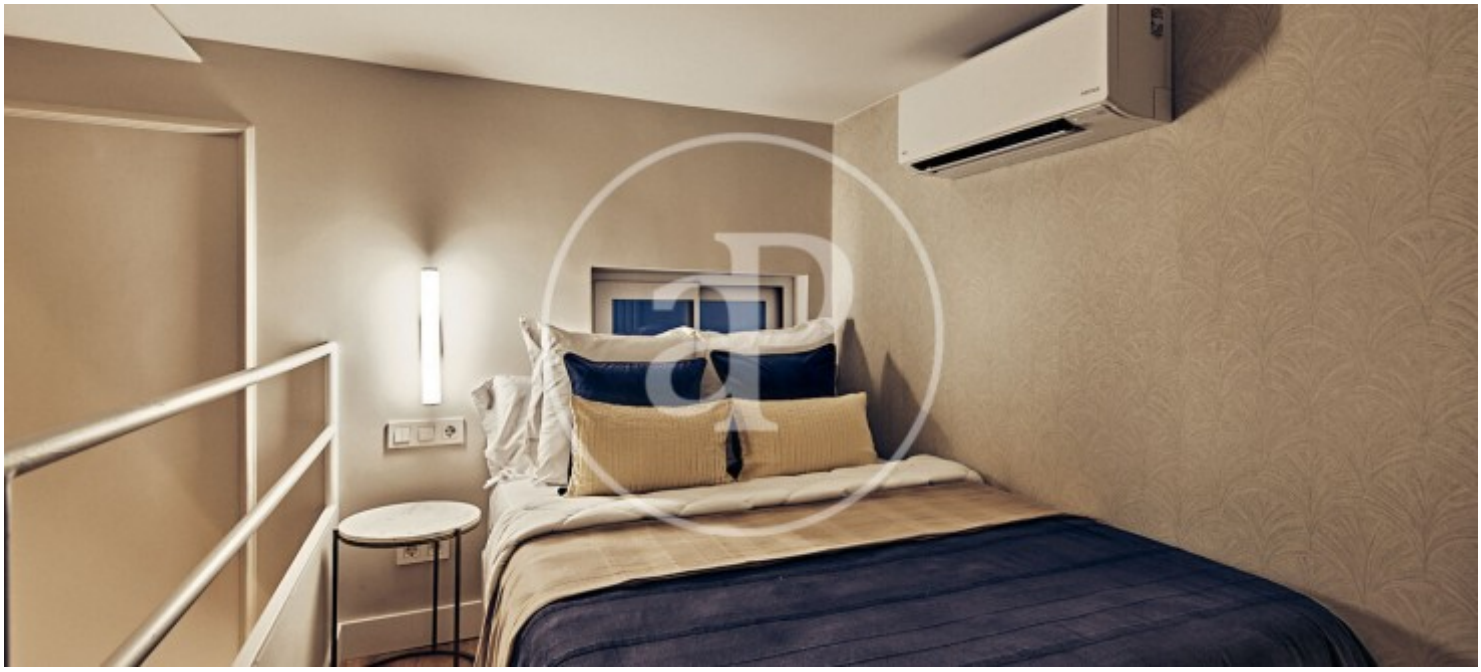



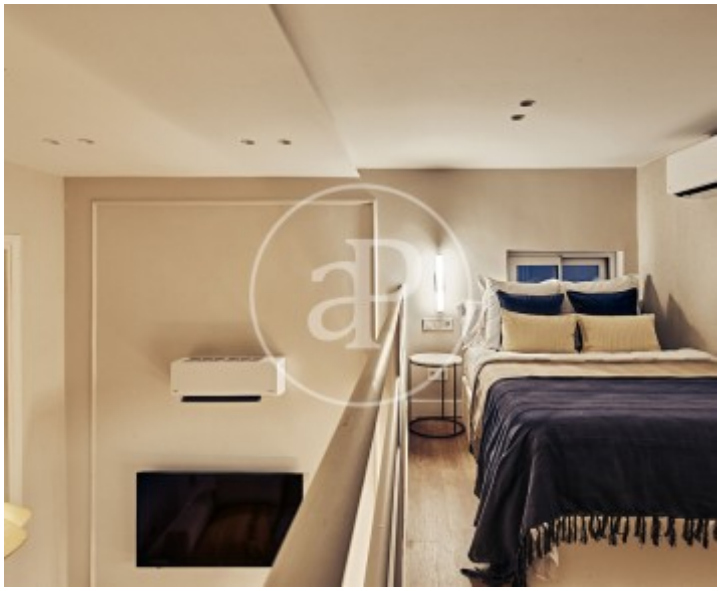

Los datos de cada inmueble no son parte de una oferta o contrato. No debe considerar exactos o factuales las declaraciones hechas por aProperties, verbalmente o por escrito, respecto del inmueble, el estado en que se encuentra o su valor. Las fotografías sólo muestran partes determinadas del inmueble tal y como eran en el momento que se tomaron. Las áreas, dimensiones y las distancias que se proporcionan sólo son aproximadas y deben ser comprobadas por el cliente. Las imágenes generadas por ordenador solo son una indicación de la posible apariencia del inmueble, y pueden cambiar en cualquier momento. La información respecto a un inmueble es susceptible de cambiar en cualquier momento.