

Goya, Madrid

REF. VM2512062

# Ático en venta en Goya

## Características

Superficie  
**129 m<sup>2</sup>**

Dormitorios  
**2**

Baños  
**3**

- ✓ Vistas
- ✓ Calefacción
- ✓ Amueblado
- ✓ AACC
- ✓ Terraza
- ✓ Ascensor
- ✓ Conserje

Precio

**2.100.000 €**



En pleno corazón del prestigioso Barrio de Salamanca, APROPERTIES pone a la venta este fantástico ÁTICO de 120 m<sup>2</sup> de vivienda y una preciosa terraza de 14 m<sup>2</sup> con orientación sur. La reforma ha sido integral con altas calidades y gran lujo. Está compuesto por una gran zona de día con salón, comedor y salida a la terraza amueblada con precioso comedor de exterior, y una agradable zona de lectura se paraba con balcón orientado al sur. La cocina es independiente equipada con electrodomésticos panelados, muebles de diseño en madera natural y encimera de mármol, además de una práctica zona de lavandería completa y aseo de visitas. La zona de noche se compone de dos grandes dormitorios con dos baños

en suite amplios armarios empotrados de suelo a techo. Destacamos la luminosidad de todas las estancias gracias a que se trata de una planta alta, la amplitud de sus estancias y la altura de techos. La finca donde se encuentra situada la vivienda, es una finca señorial, con portero y ascensor. La localización excelente de esta vivienda rodeada de restaurantes, comercios, además de servicio de autobuses, metro, hospitales, colegios e instalaciones deportivas, lo convierten en una magnífica oportunidad como inversión y para vivir en un enclave...

**Contacta con nosotros,**  
estaremos encantados de atenderte,  
para ofrecerte más detalles e información.

Goya, Madrid

REF. VM2512062

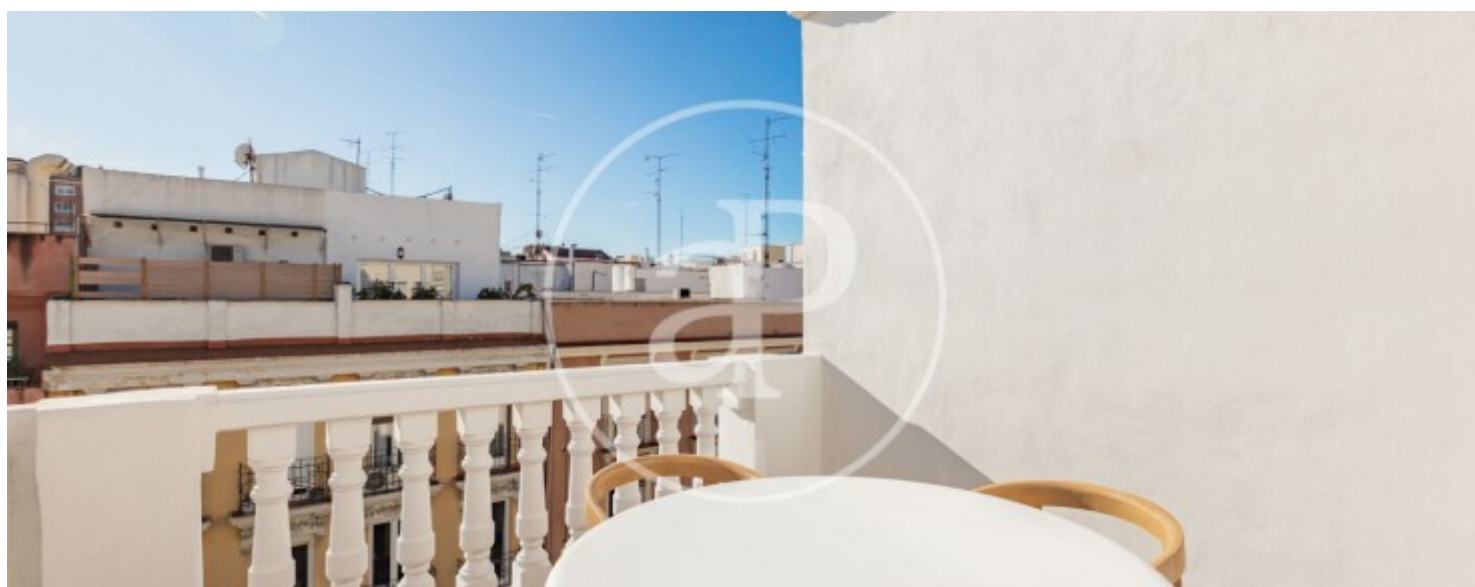
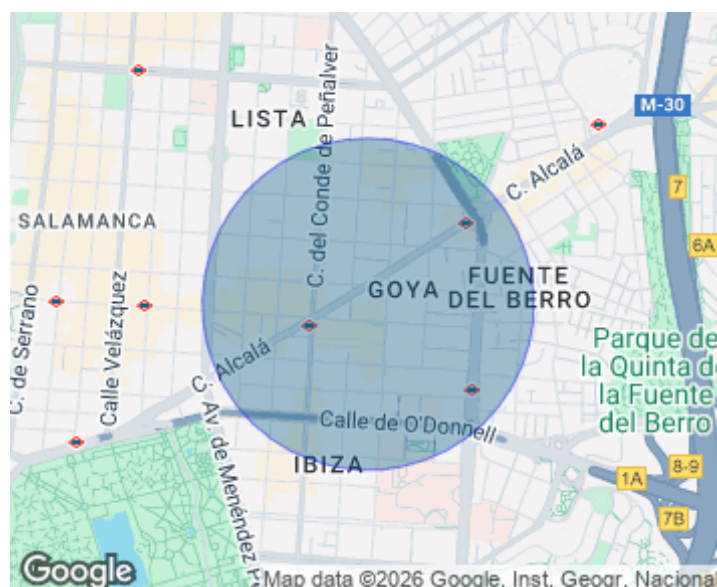
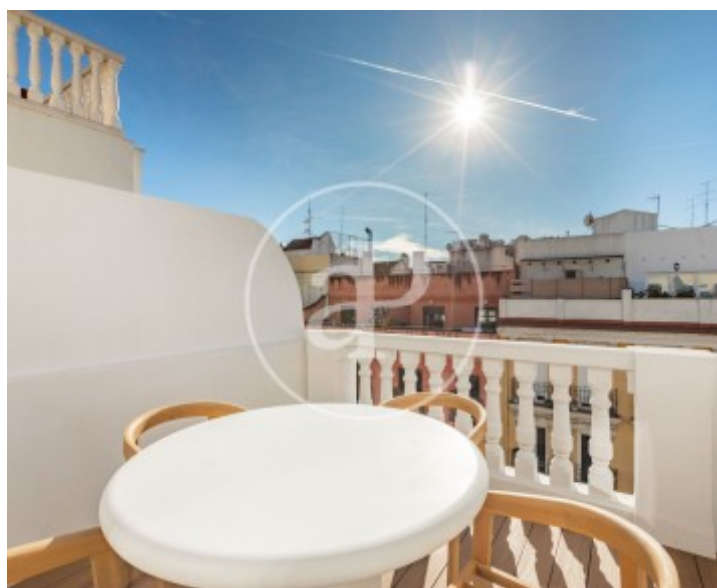
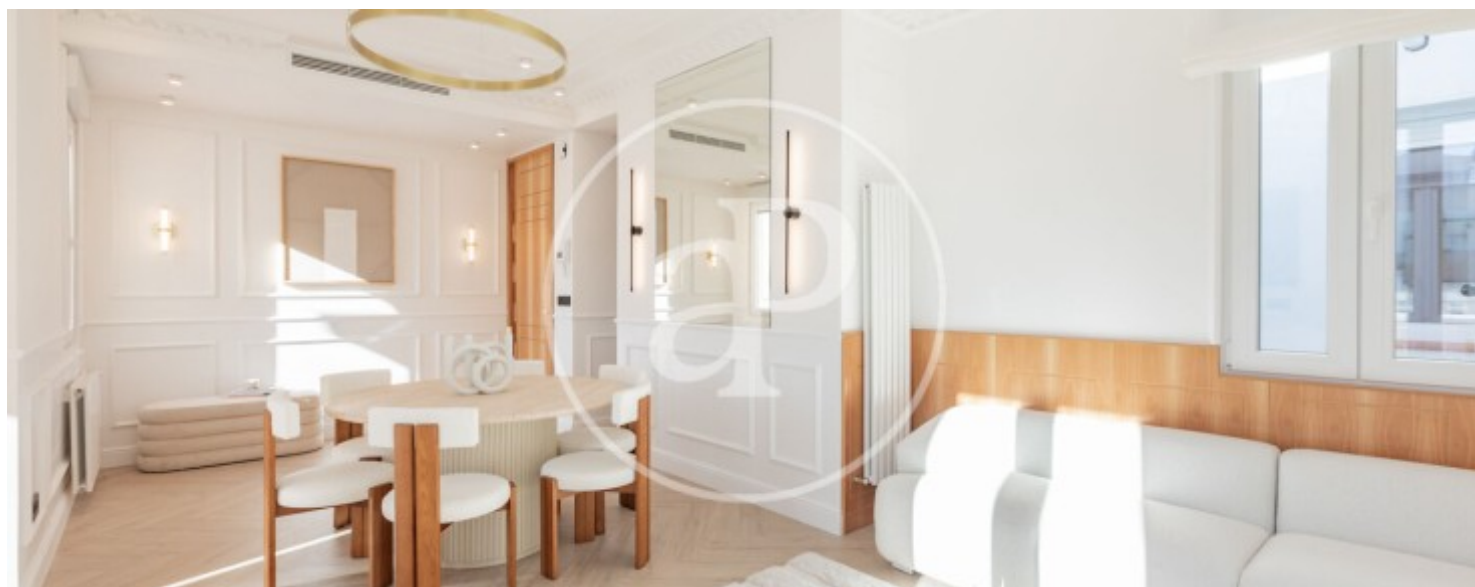

Goya, Madrid

REF. VM2512062

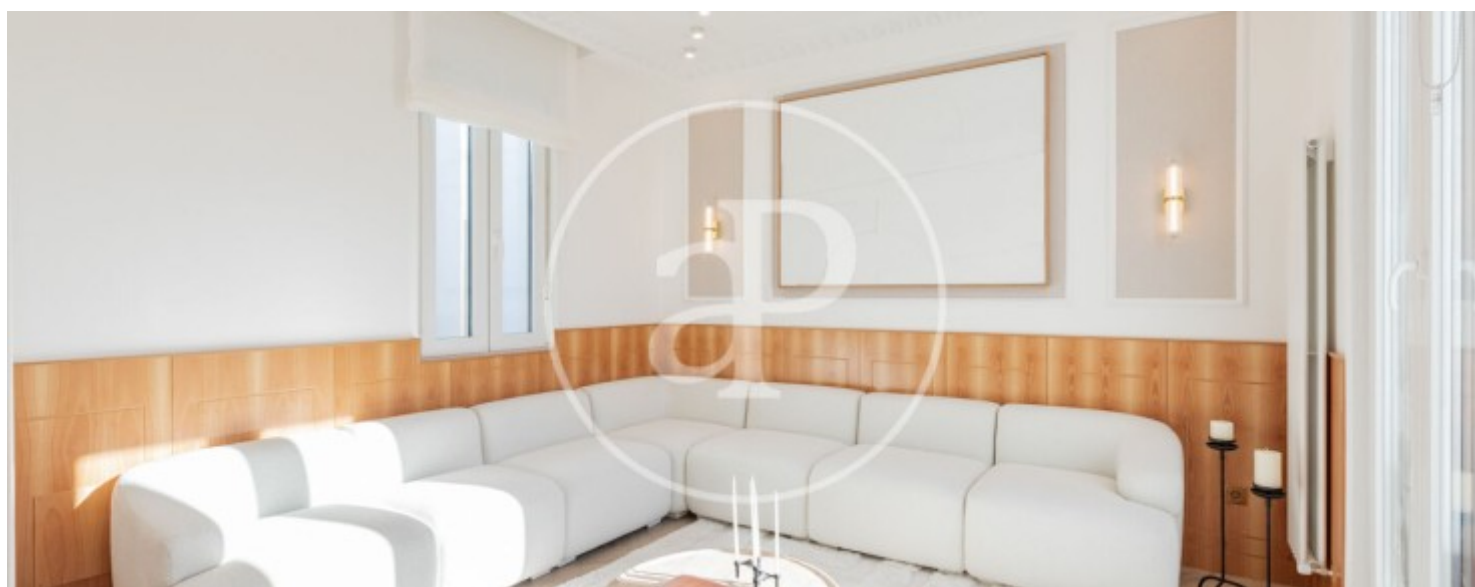
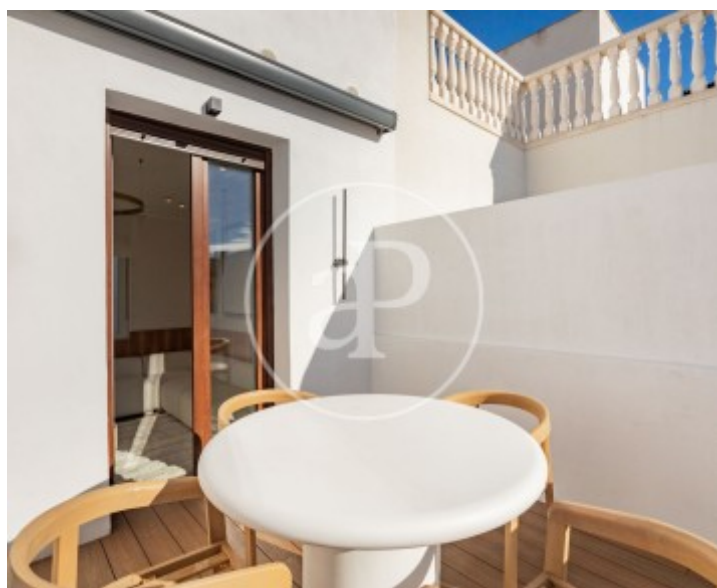
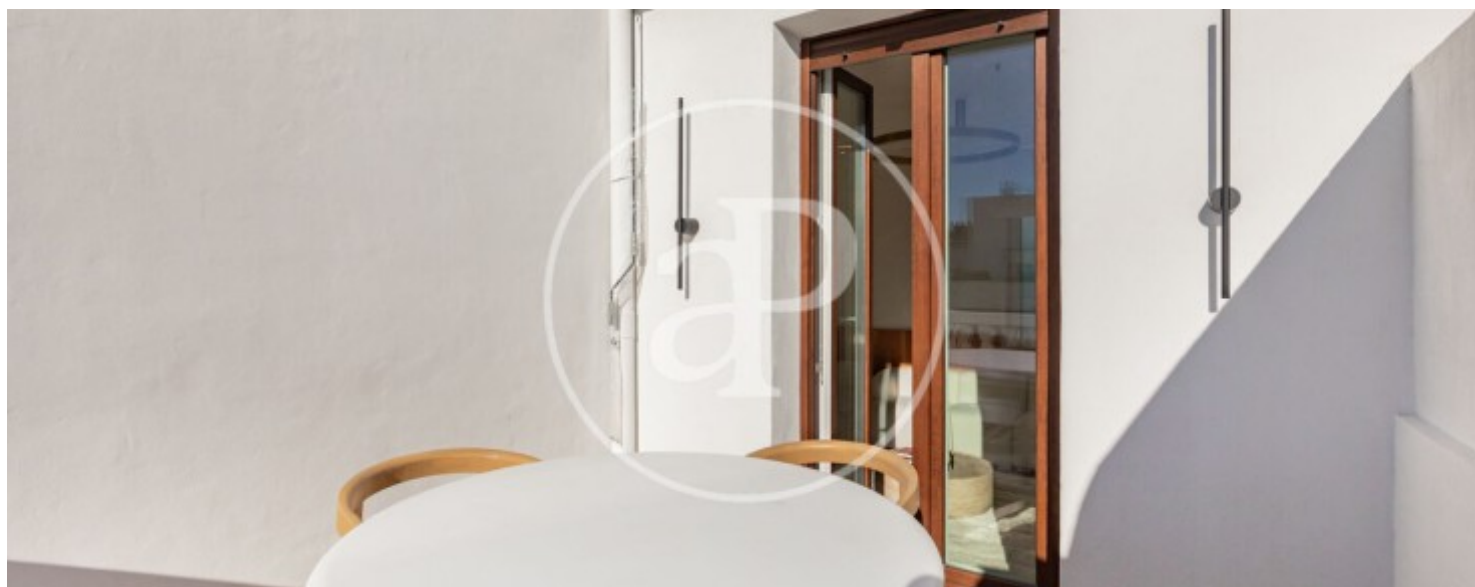



Goya, Madrid

REF. VM2512062

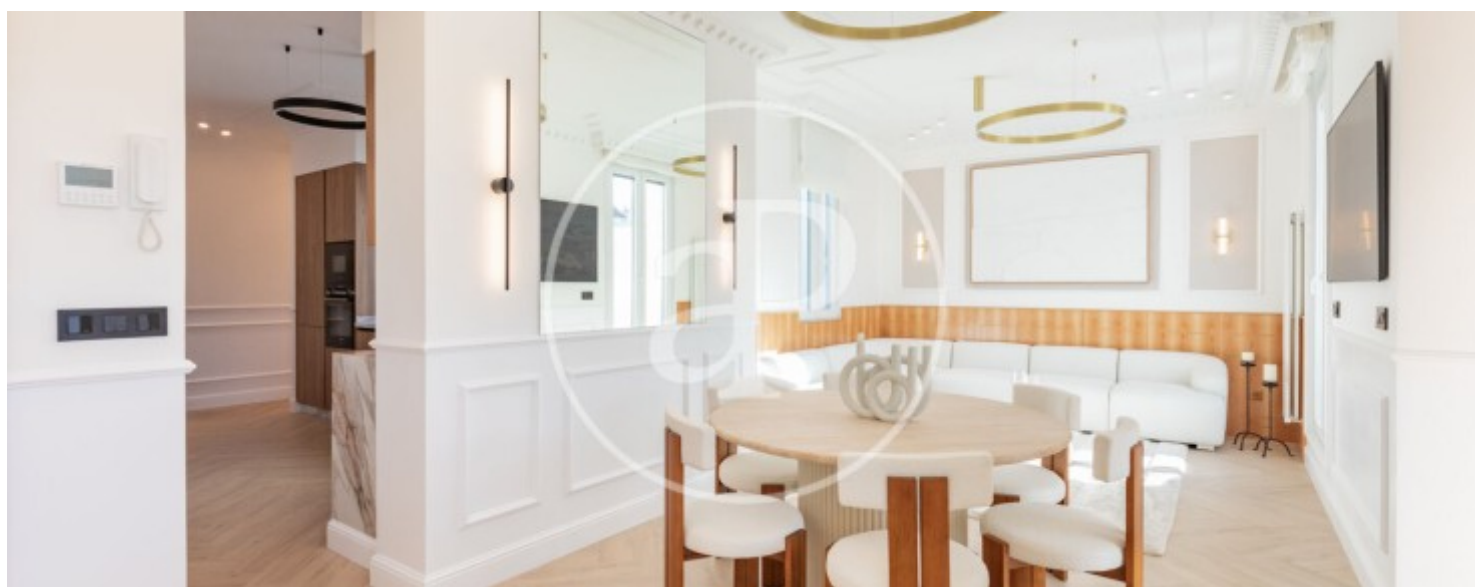
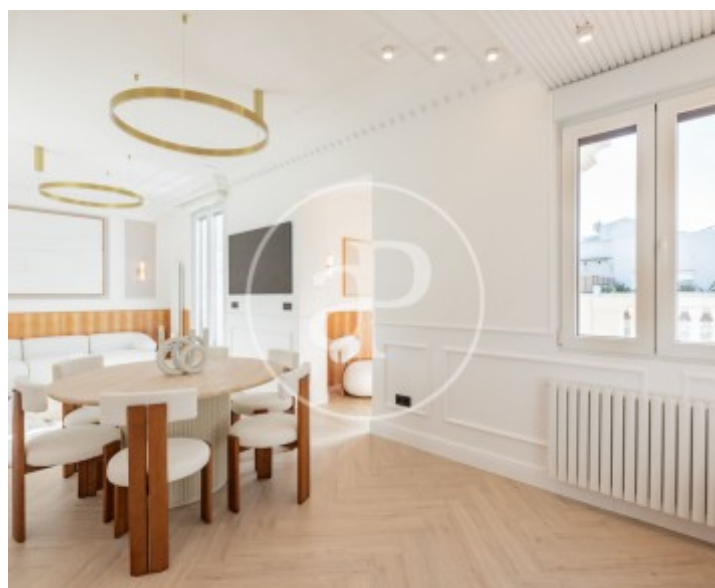
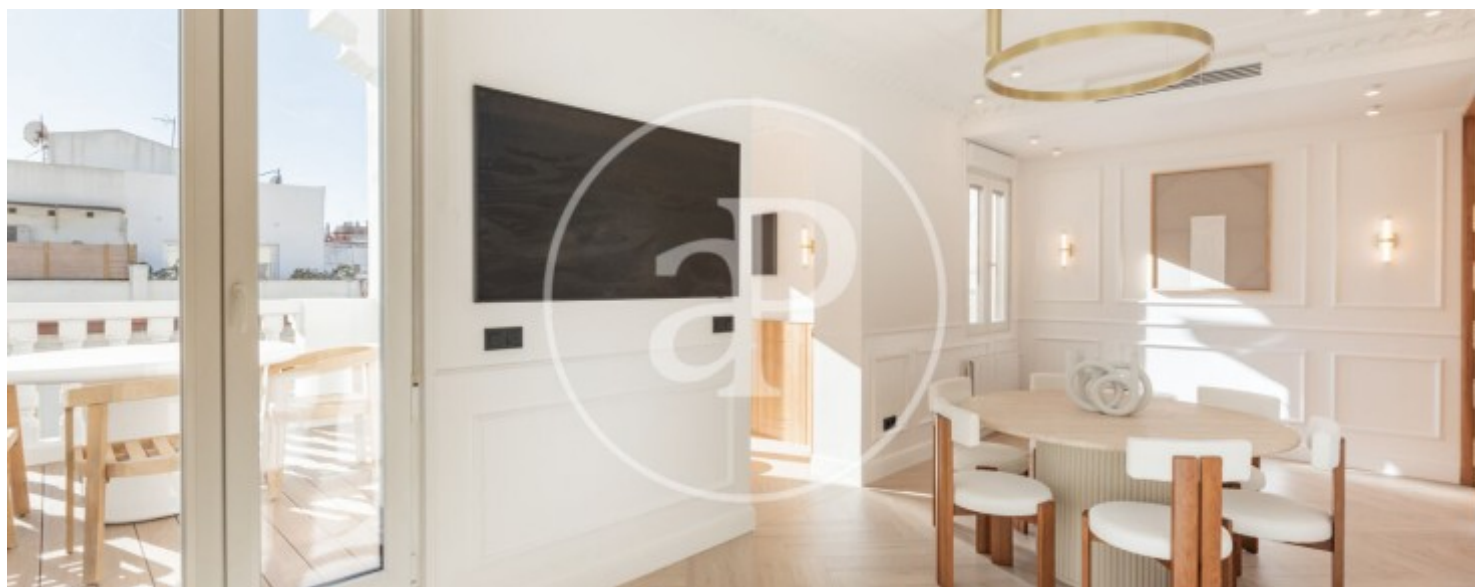

Goya, Madrid

REF. VM2512062

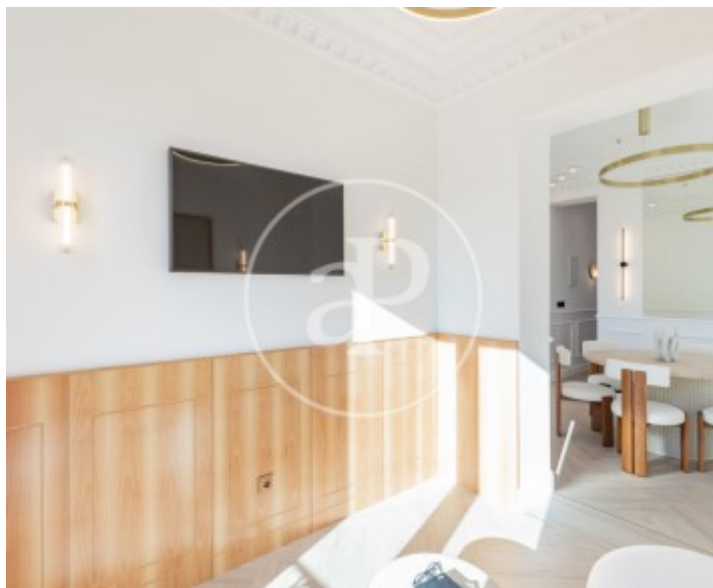
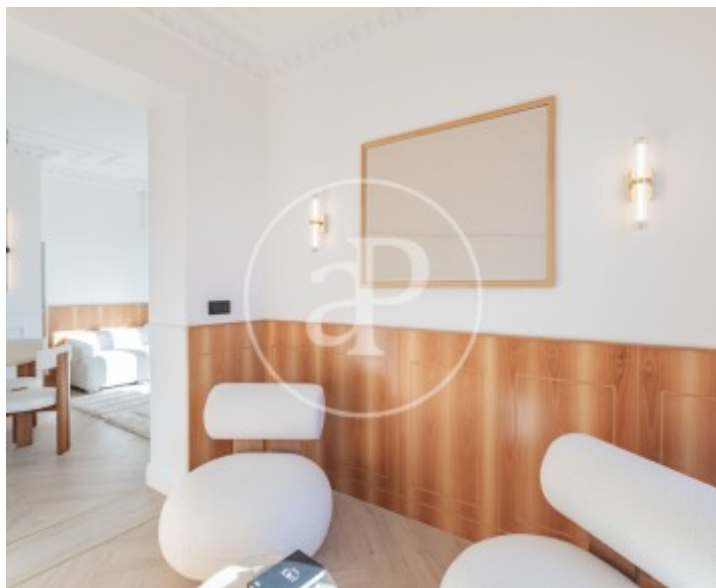
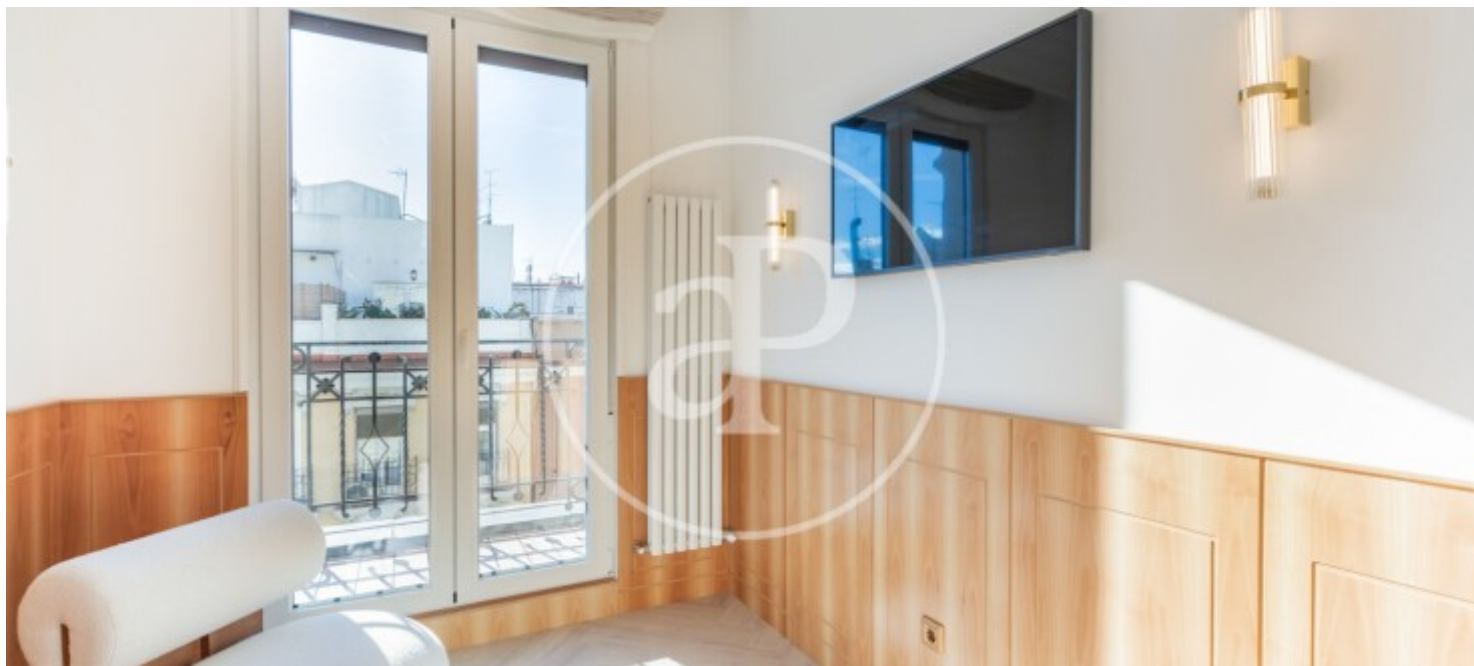

Los datos de cada inmueble no son parte de una oferta o contrato. No debe considerar exactos o factuales las declaraciones hechas por aProperties, verbalmente o por escrito, respecto del inmueble, el estado en que se encuentra o su valor. Las fotografías sólo muestran partes determinadas del inmueble tal y como eran en el momento que se tomaron. Las áreas, dimensiones y las distancias que se proporcionan sólo son aproximadas y deben ser comprobadas por el cliente. Las imágenes generadas por ordenador solo son una indicación de la posible apariencia del inmueble, y pueden cambiar en cualquier momento. La información respecto a un inmueble es susceptible de cambiar en cualquier momento.

Para **más información** o  
para concertar una cita

[apropertiesmadrid@aproperties.es](mailto:apropertiesmadrid@aproperties.es)  
Tel: 91 800 54 65  
[www.aproperties.es](http://www.aproperties.es)