

Fuente del Berro, Madrid

REF. AM2603073

# Piso en alquiler en calle Antonio Toledano

## Características

Superficie

**80 m<sup>2</sup>**

Dormitorios

**3**

Baños

**2**

- ✓ Calefacción
- ✓ Amueblado
- ✓ AACC
- ✓ Ascensor
- ✓ Conserje

Precio

**2.400 €**



## DISPONIBLE 1 DE JUNIO.

MÍNIMO 6 MESES, CONSULTAR PRECIO. Piso cuenta con tres habitaciones, una de ellas con cama doble y las otras dos con camas individuales. Todas las habitaciones cuentan con armarios empotrados, y además con un escritorio para estudio o trabajo. Dos baños nuevos, con platos de ducha. Completamente nuevos. Cocina estilo americana, integrada a living comedor, completa con todos los electrodomésticos de alta gama. Adicionalmente, con menaje completo. sofá-cama con Smart TV. Listo para entrar a vivir, cuenta también con sábanas y toallas. Calefacción central en el edificio. Ubicado, en

el barrio de Salamanca, se encuentra cerca del Parque de la Quinta de la Fuente del Berro situado en la parte oriental del barrio. Se encuentra limitado por la calle de Alcalá por el norte, la calle del Doctor Esquerdo por el oeste, Avenida de la Paz o M-30 por el por el este y la calle de O'Donnell por el sur. Rodeado de todo tipo de bares, restaurantes, supermercados y todo lo necesario para el día a día en Madrid. ¿Te imaginas vivir aquí?

**Contacta con nosotros,**  
estaremos encantados de atenderte,  
para ofrecerte más detalles e información.

Fuente del Berro, Madrid

REF. AM2603073

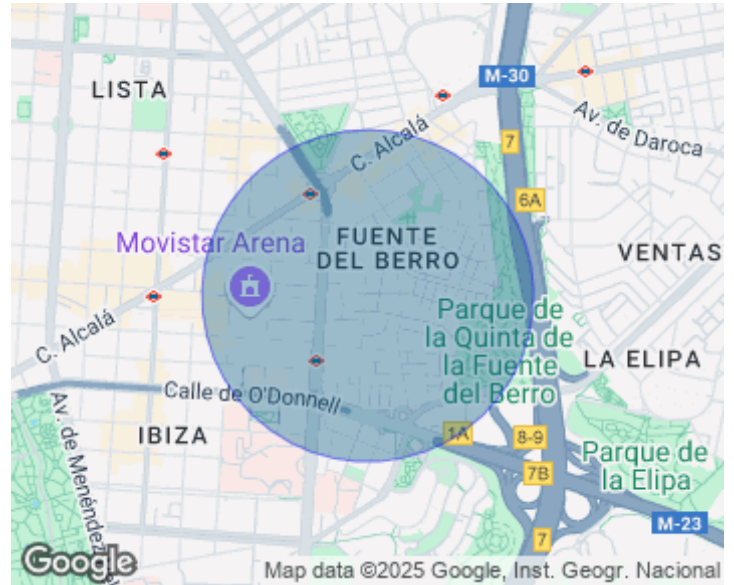

Fuente del Berro, Madrid

REF. AM2603073

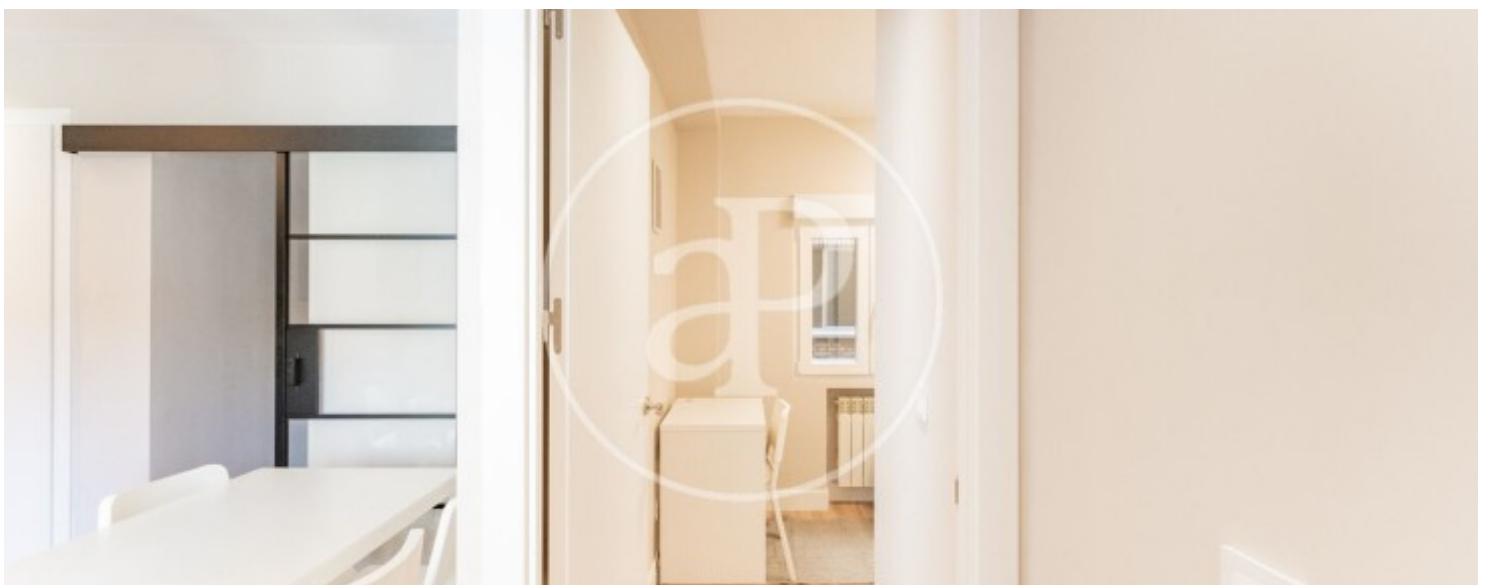

Fuente del Berro, Madrid

REF. AM2603073

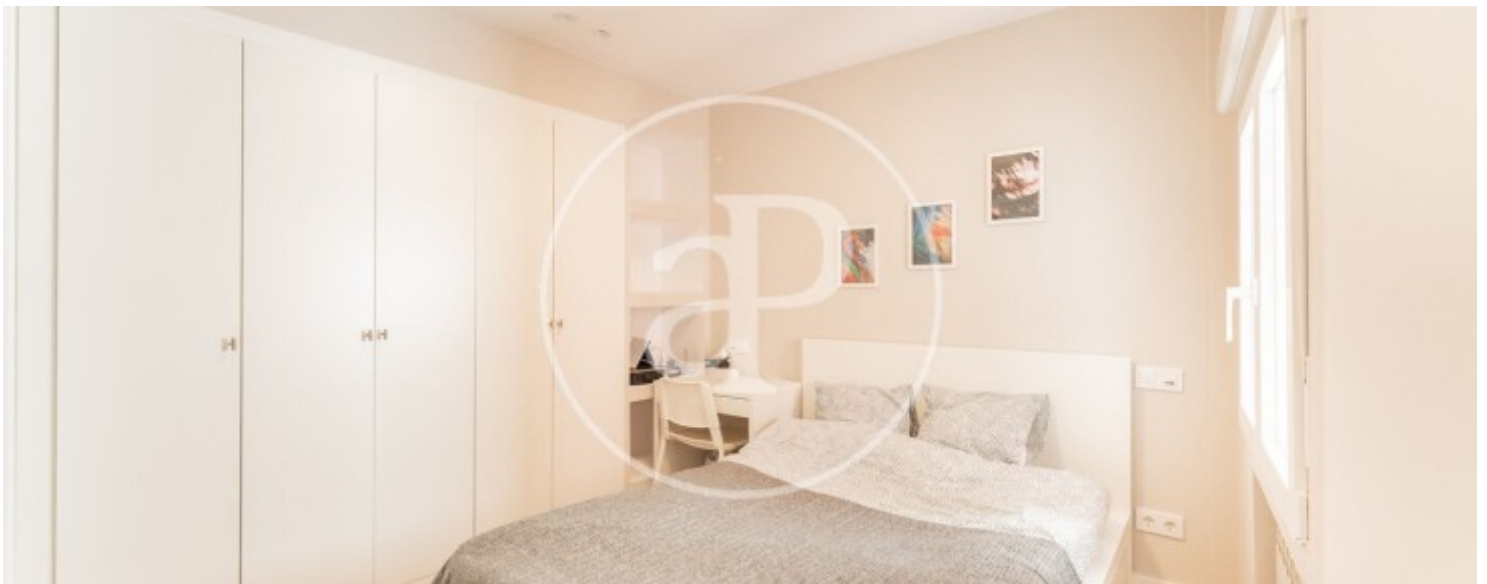
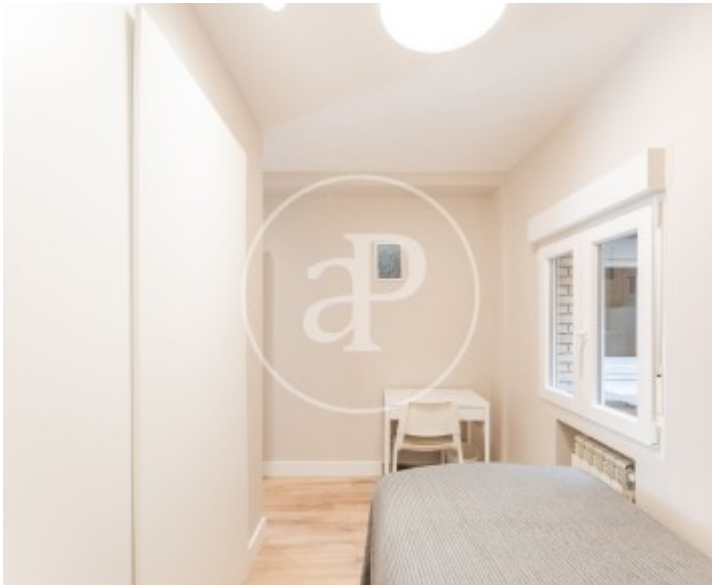

Fuente del Berro, Madrid

REF. AM2603073



Los datos de cada inmueble no son parte de una oferta o contrato. No debe considerar exactos o factuales las declaraciones hechas por aProperties, verbalmente o por escrito, respecto del inmueble, el estado en que se encuentra o su valor. Las fotografías sólo muestran partes determinadas del inmueble tal y como eran en el momento que se tomaron. Las áreas, dimensiones y las distancias que se proporcionan sólo son aproximadas y deben ser comprobadas por el cliente. Las imágenes generadas por ordenador solo son una indicación de la posible apariencia del inmueble, y pueden cambiar en cualquier momento. La información respecto a un inmueble es susceptible de cambiar en cualquier momento.

Para **más información** o  
para concertar una cita

[apropertiesmadrid@aproperties.es](mailto:apropertiesmadrid@aproperties.es)  
Tel: 91 800 54 65  
[www.aproperties.es](http://www.aproperties.es)