



Fuente del Berro, Madrid

REF. AM2512006

# Piso en alquiler en calle Rufino Blanco

## Características

Superficie

**59 m<sup>2</sup>**

Dormitorios

**2**

Baño

**1**

- ✓ Calefacción
- ✓ AACC
- ✓ Ascensor

Precio

**1.800 €**



**Junto a la Plaza de Manuel Becerra, se encuentra esta vivienda recién reformada de 59m2.**

Ubicada a escasos metros de la Calle Alcalá, una zona que ofrece la combinación perfecta entre comodidad, movilidad y vida urbana. El entorno cuenta con una gran variedad de comercios, supermercados, cafeterías y restaurantes, además de estar muy cerca del Parque de Eva Duarte. La vivienda completamente reformada, cuenta con dos dormitorios dobles, uno de los dormitorios interior con grandes armarios empotrados, segundo dormitorio exterior con vistas a la calle. Baño reformado con gran plato de ducha y una cocina totalmente equipada

con electrodomésticos nuevos y mucho espacio de almacenaje. La zona de salón se encuentra comunicada a la cocina, cuenta con aire acondicionado y un balcón que dota el espacio de luz natural durante todo el día. Ubicada en una finca pequeña y residencial que cuenta con ascensor. Completamente a estrenar, equipada con calefacción y aire, suelo porcelánico, puntos de luz cuidados y completamente insonorizada. Actualmente la vivienda está sin amueblar, pero existe la opción de poner muebles. Fuente del Berro es un barrio...

**Contacta con nosotros,**  
estaremos encantados de atenderte,  
para ofrecerte más detalles e información.

Fuente del Berro, Madrid

REF. AM2512006



Fuente del Berro, Madrid

REF. AM2512006

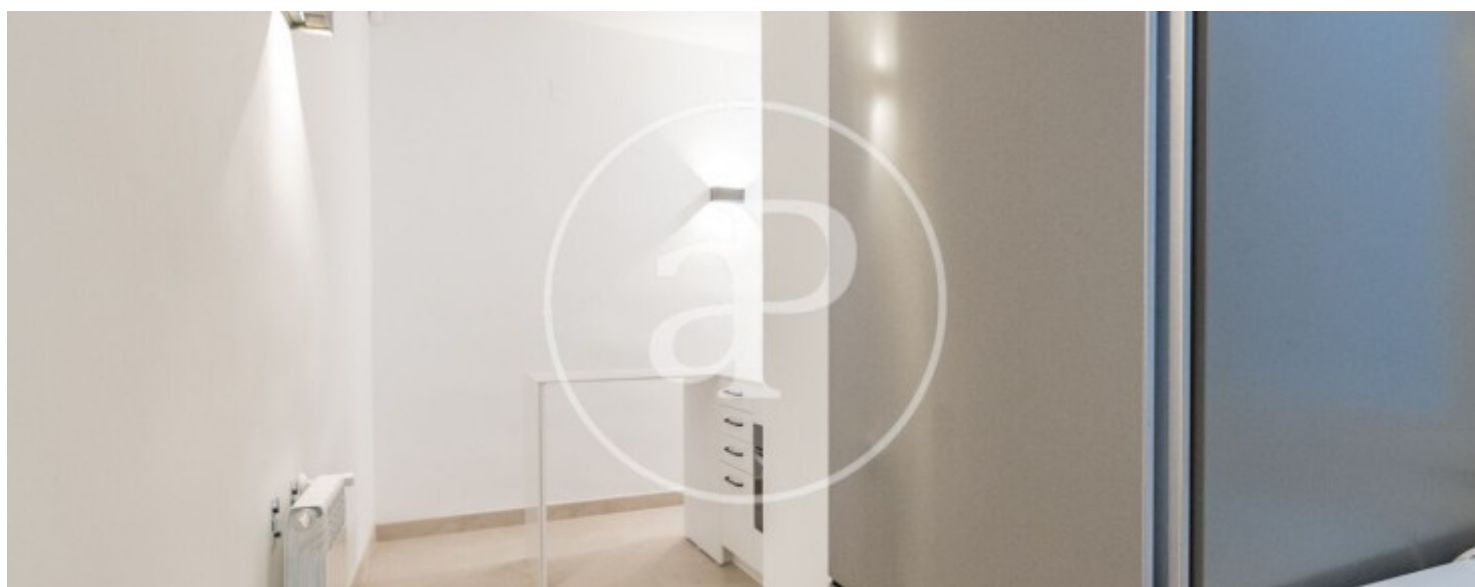
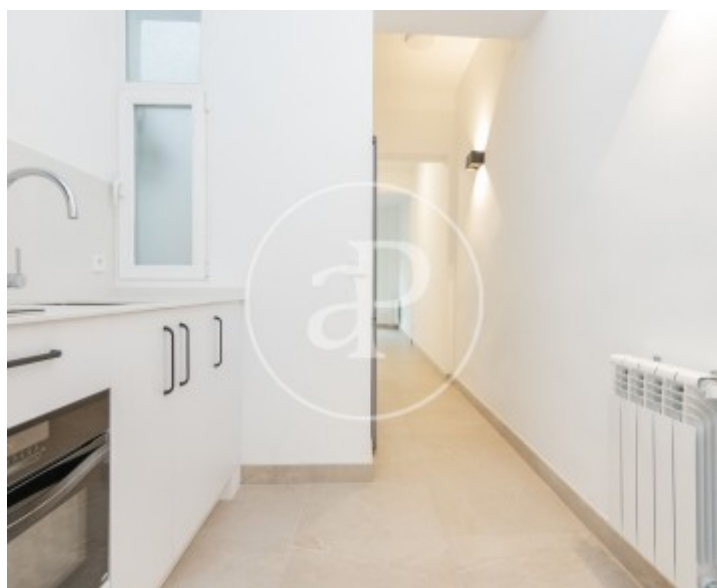

Fuente del Berro, Madrid

REF. AM2512006

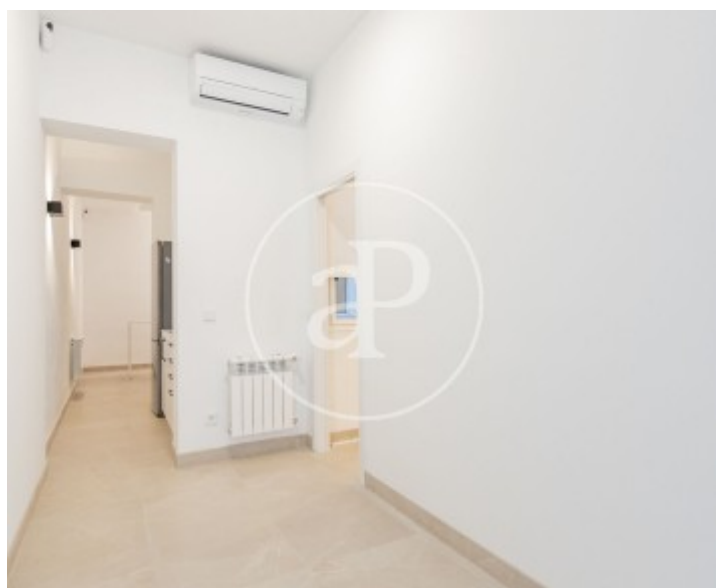



Fuente del Berro, Madrid

REF. AM2512006



Los datos de cada inmueble no son parte de una oferta o contrato. No debe considerar exactos o factuales las declaraciones hechas por aProperties, verbalmente o por escrito, respecto del inmueble, el estado en que se encuentra o su valor. Las fotografías sólo muestran partes determinadas del inmueble tal y como eran en el momento que se tomaron. Las áreas, dimensiones y las distancias que se proporcionan sólo son aproximadas y deben ser comprobadas por el cliente. Las imágenes generadas por ordenador solo son una indicación de la posible apariencia del inmueble, y pueden cambiar en cualquier momento. La información respecto a un inmueble es susceptible de cambiar en cualquier momento.

Para **más información** o  
para concertar una cita

[apropertiesmadrid@aproperties.es](mailto:apropertiesmadrid@aproperties.es)  
Tel: 91 800 54 65  
[www.aproperties.es](http://www.aproperties.es)