

El Viso, Madrid

REF. VM2512005

Piso en venta en María De Molina

Características

- ✓ Calefacción
- ✓ AACC
- ✓ Patio
- ✓ Conserje
- ✓ Trastero
- ✓ Terraza
- ✓ Ascensor
- ✓ Tiene parking

Precio

4.990.000 €

Superficie
400 m²

Dormitorios
5

Baños
6



Exclusiva vivienda ubicada en una de las zonas más privilegiadas de Madrid, ubicada al El Viso y limitando con Barrio Salamanca y Paseo Castellana presentamos este piso con 359 m² útiles diseñados con elegancia y eficiencia en cada espacio. La propiedad cuenta con 4 habitaciones en suite con armarios empotrados, la principal con grandes dimensiones y walk-in closet, 1 habitación de servicio con baño y 1 aseo de cortesía. Cocina equipada con despensa y zona de lavandería diseñado para aprovechar al máximo del espacio sin que falta ningún detalle de diseño y comodidad. En el área social un gran salón de grandes dimensiones para área de comedor, sala, despacho y lounge. En esta área principal una

terrazza de 20.75 m² perfecta para acomodar mobiliario y hacer un espacio de uso. La propiedad cuenta con conserje, plaza de garaje en finca y trastero. El barrio El Viso forma parte del distrito de Chamartín. Las calles que limitan El Viso son la Av. de Concha Espina al norte; la calle del Príncipe de Vergara al este; al oeste nos encontramos con el Paseo de la Castellana y al sur con la calle de María de Molina. El Viso es un barrio residencial de prestigio, con una arquitectura variada que combina viviendas históricas con construcciones modernas. Se identifica...

Contacta con nosotros,
estaremos encantados de atenderte,
para ofrecerte más detalles e información.

El Viso, Madrid

REF. VM2512005

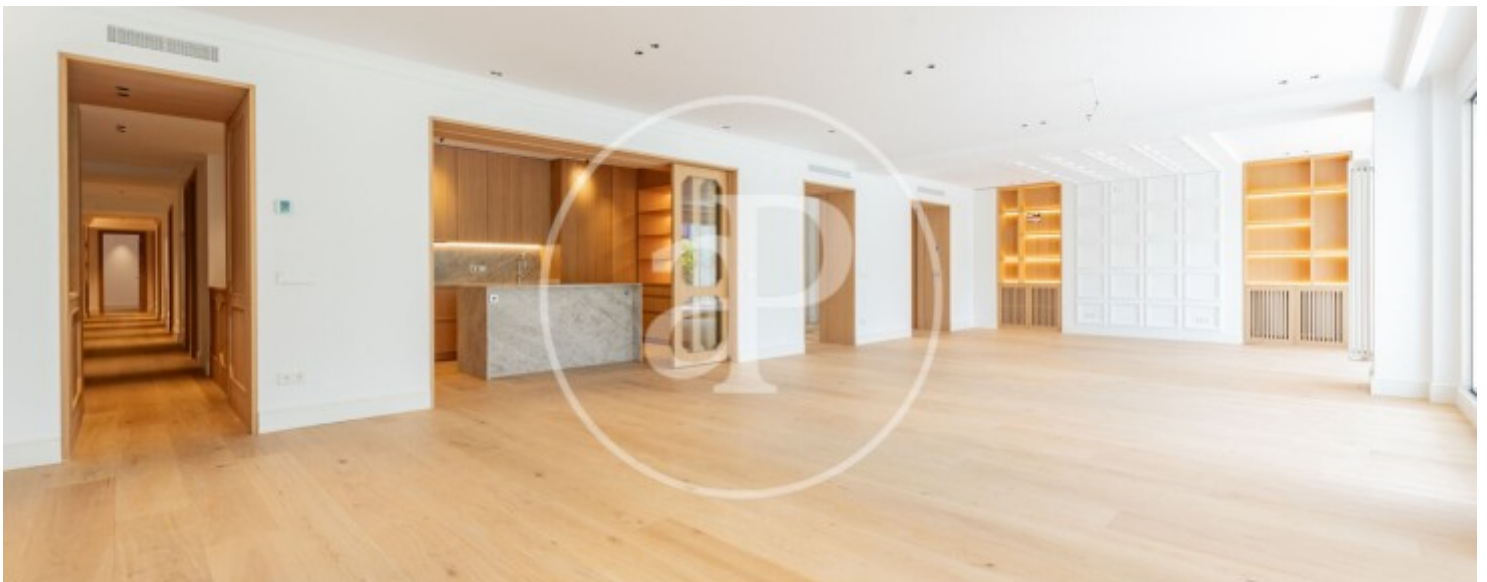

El Viso, Madrid

REF. VM2512005

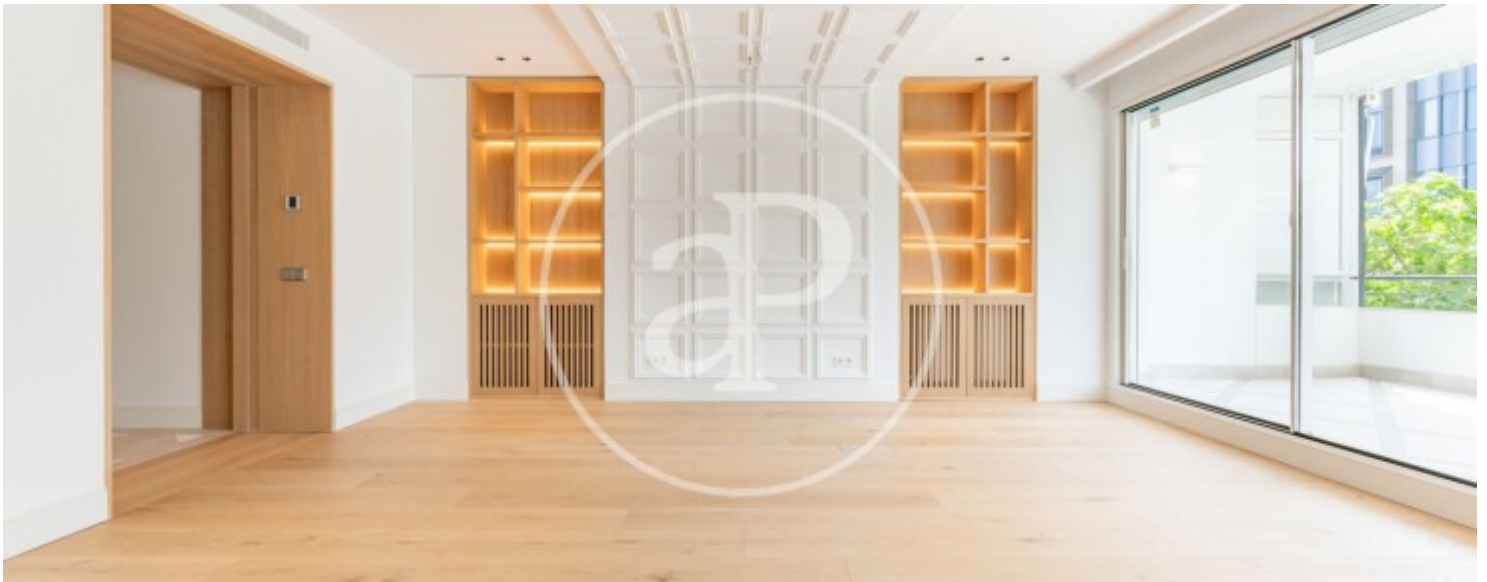

El Viso, Madrid

REF. VM2512005

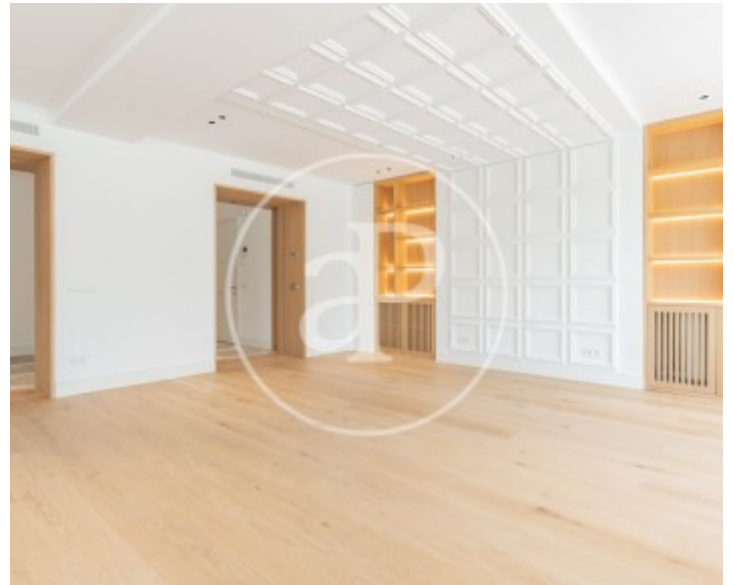
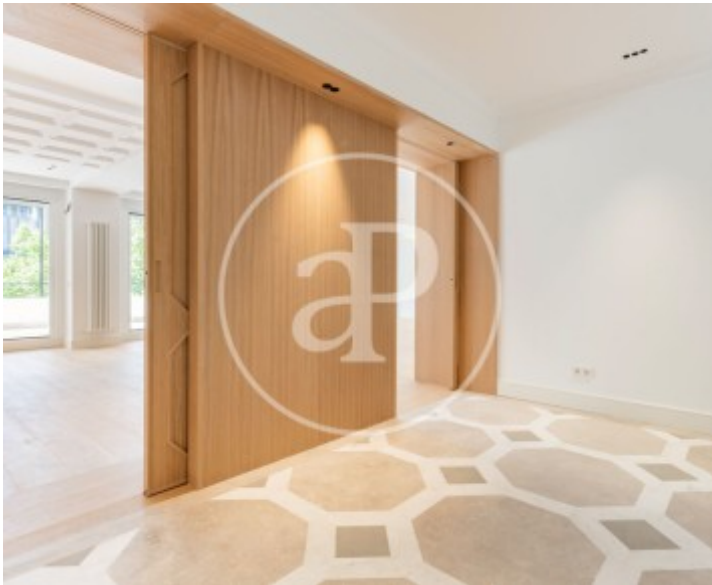

El Viso, Madrid

REF. VM2512005



Los datos de cada inmueble no son parte de una oferta o contrato. No debe considerar exactos o factuales las declaraciones hechas por aProperties, verbalmente o por escrito, respecto del inmueble, el estado en que se encuentra o su valor. Las fotografías sólo muestran partes determinadas del inmueble tal y como eran en el momento que se tomaron. Las áreas, dimensiones y las distancias que se proporcionan sólo son aproximadas y deben ser comprobadas por el cliente. Las imágenes generadas por ordenador solo son una indicación de la posible apariencia del inmueble, y pueden cambiar en cualquier momento. La información respecto a un inmueble es susceptible de cambiar en cualquier momento.

Para **más información** o
para concertar una cita

apropertiesmadrid@aproperties.es
Tel: 91 800 54 65
www.aproperties.es