

El Viso, Madrid

REF. AM2607006

# Piso en alquiler en Gabriel Lobo

## Características

Superficie

**151 m<sup>2</sup>**

Dormitorios

**3**

Baños

**2**

- ✓ Vistas
- ✓ Calefacción
- ✓ Trastero
- ✓ AACC
- ✓ Ascensor

Precio

**3.790 €**



## Ubicado en el barrio de El Viso.

La propiedad es totalmente exterior, ubicada en una tercera planta, muy luminosa y con grandes ventanales a la calle. En la zona de día cuenta con salón y comedor con cocina integrada de diseño. La cocina está completamente equipada con electrodomésticos de alta gama. En la zona de noche tiene 3 dormitorios. Dos de ellos comparten baño y el dormitorio principal tiene baño en suite y zona de vestidor u otro dormitorio. La vivienda cuenta con trastero de 8m<sup>2</sup> con doble ventana y ventilación. La propiedad en alquiler se ubica en el barrio residencial del Viso, cerca de la

calle Serrano dentro del distrito de Chamartín, al norte de la capital. Cuenta con acceso directo a la M-30. Chamartín ofrece una amplia gama de servicios, desde grandes almacenes, comercios, farmacias, colegios, iglesias, gimnasios, hoteles, zonas deportivas, hasta una selección de los mejores bares y restaurantes de Madrid. Además, alberga varias Embajadas y Administraciones Públicas importantes, así como escuelas de negocios. La zona está muy bien comunicada con servicios de transporte público de autobús,...

**Contacta con nosotros,**  
estaremos encantados de atenderte,  
para ofrecerte más detalles e información.

El Viso, Madrid

REF. AM2607006



El Viso, Madrid

REF. AM2607006



El Viso, Madrid

REF. AM2607006

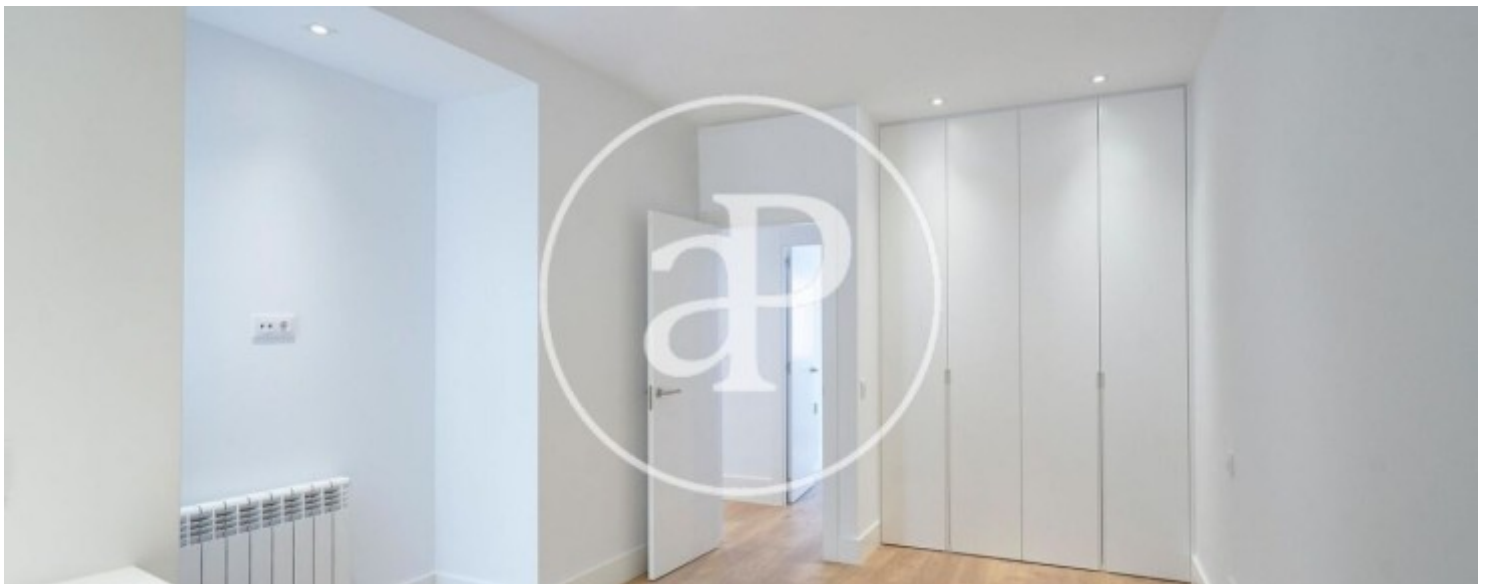

El Viso, Madrid

REF. AM2607006

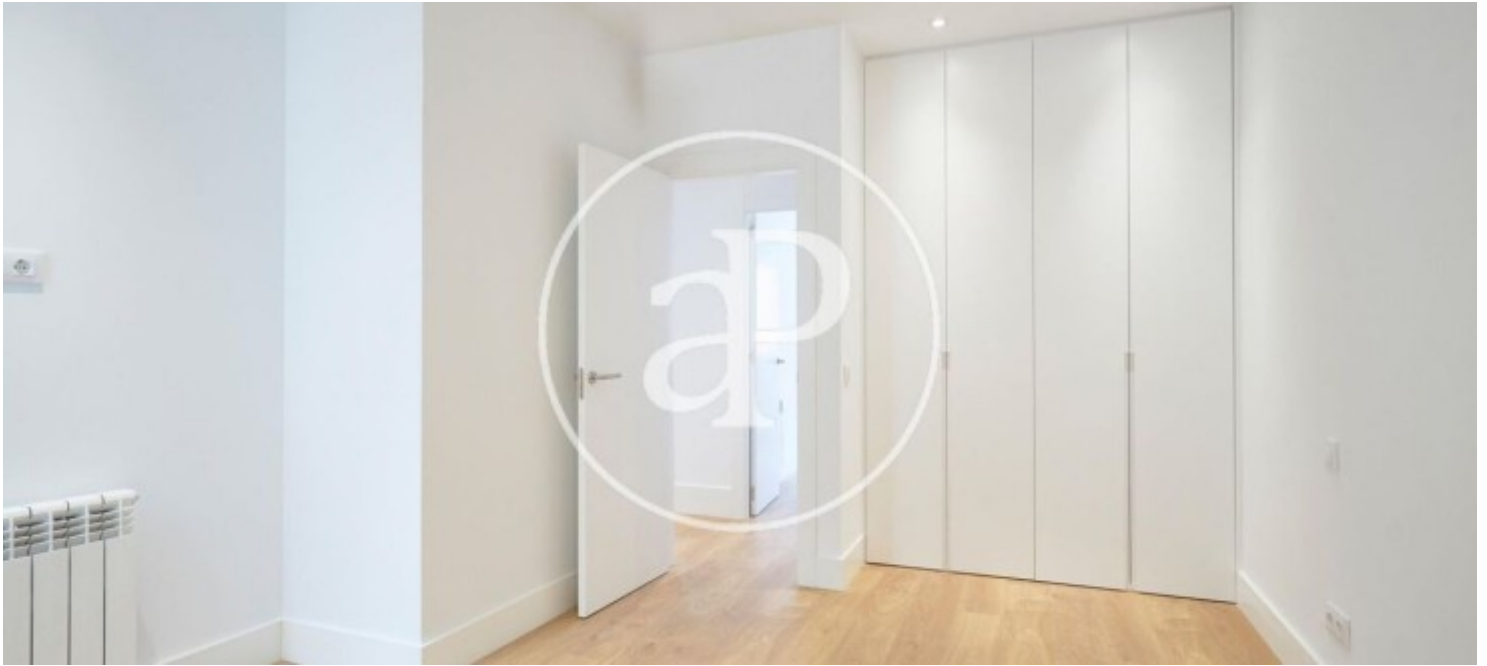

Los datos de cada inmueble no son parte de una oferta o contrato. No debe considerar exactos o factuales las declaraciones hechas por aProperties, verbalmente o por escrito, respecto del inmueble, el estado en que se encuentra o su valor. Las fotografías sólo muestran partes determinadas del inmueble tal y como eran en el momento que se tomaron. Las áreas, dimensiones y las distancias que se proporcionan sólo son aproximadas y deben ser comprobadas por el cliente. Las imágenes generadas por ordenador solo son una indicación de la posible apariencia del inmueble, y pueden cambiar en cualquier momento. La información respecto a un inmueble es susceptible de cambiar en cualquier momento.

Para **más información** o  
para concertar una cita

[apropertiesmadrid@aproperties.es](mailto:apropertiesmadrid@aproperties.es)  
Tel: 91 800 54 65  
[www.aproperties.es](http://www.aproperties.es)