

Chueca - Justicia, Madrid

REF. VM2504043

# Piso en venta en Calle de San Marcos

## Características

Superficie  
**99 m<sup>2</sup>**

Dormitorios  
**2**

Baños  
**2**

- ✓ Calefacción
- ✓ Amueblado
- ✓ AACC
- ✓ Ascensor
- ✓ Conserje

Precio  
**1.100.000 €**



Ubicado en el corazón de uno de los barrios con más personalidad y vitalidad de Madrid, este piso de 99 m<sup>2</sup> catastrales ofrece una combinación perfecta entre tranquilidad y vida urbana. Situado a pocos pasos de las emblemáticas plazas de Chueca, Pedro Zerolo y del Rey, este inmueble es ideal tanto para vivir como para invertir, en una zona con altísima demanda residencial y turística. La vivienda se encuentra en una finca bien conservada de 1900 y presenta una distribución funcional y cómoda. Dispone de dos habitaciones con armarios empotrados, dos baños completos y un amplio salón que destaca por su luminosidad y amplitud. A pesar de ser interior, la luz natural está presente gracias a una distribución inteligente y

varias ventanas que permiten la entrada de claridad durante todo el día. El carácter interior del piso, lejos de restarle valor, representa una ventaja clave para quienes desean vivir en pleno centro sin sacrificar su tranquilidad: un equilibrio poco común y muy buscado. El salón, amplio y acogedor, es perfecto para disfrutar de reuniones, relajarse o incluso trabajar desde casa. Su diseño abierto y las generosas dimensiones del espacio lo convierten en el verdadero corazón de la vivienda. Los armarios empotrados ofrecen una solución...

**Contacta con nosotros,**  
estaremos encantados de atenderte,  
para ofrecerte más detalles e información.

Chueca - Justicia, Madrid

REF. VM2504043

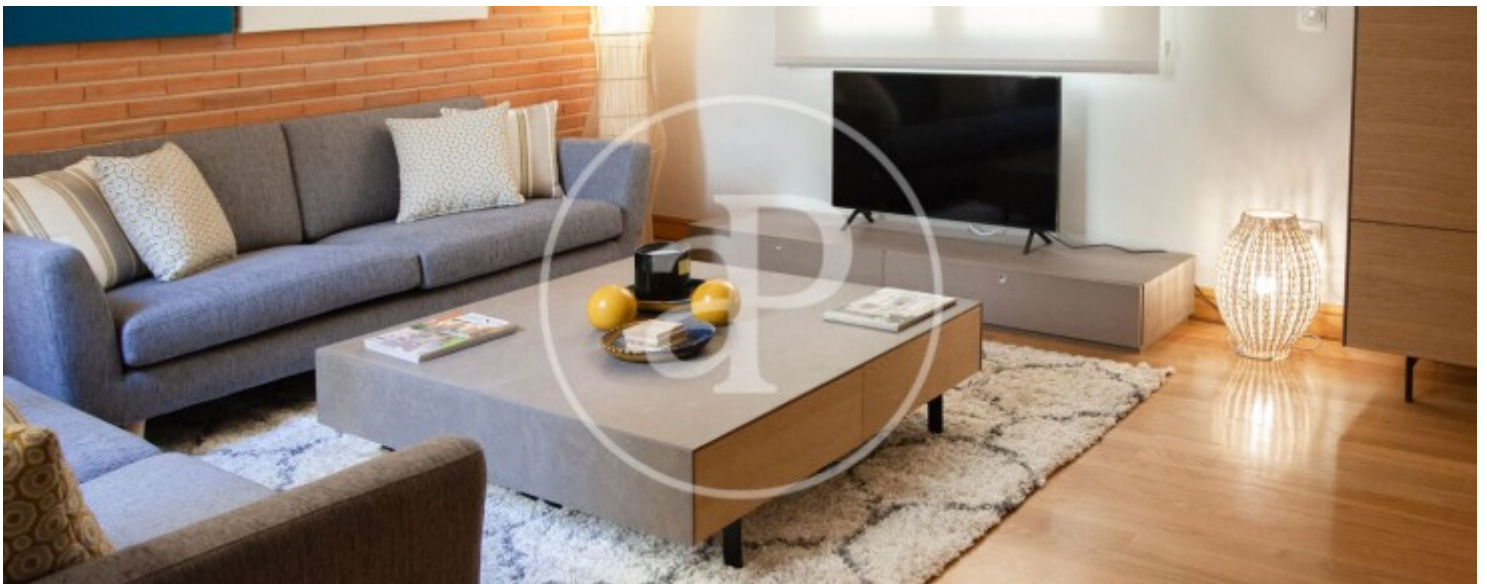
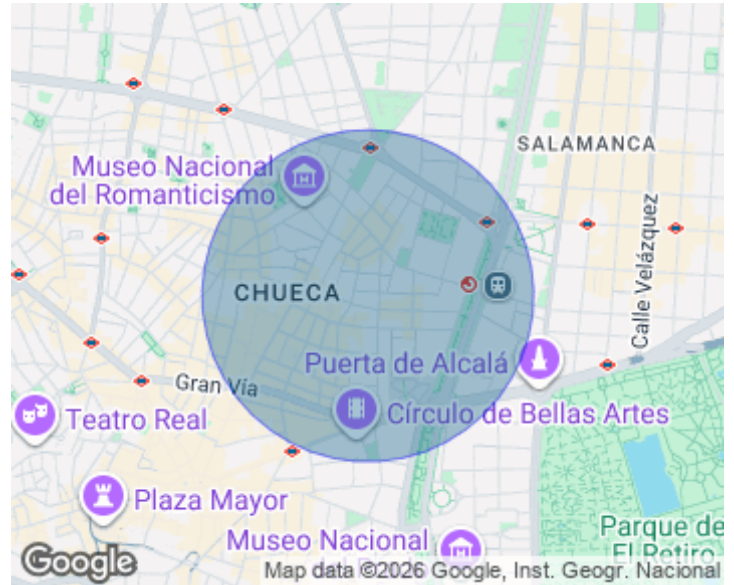
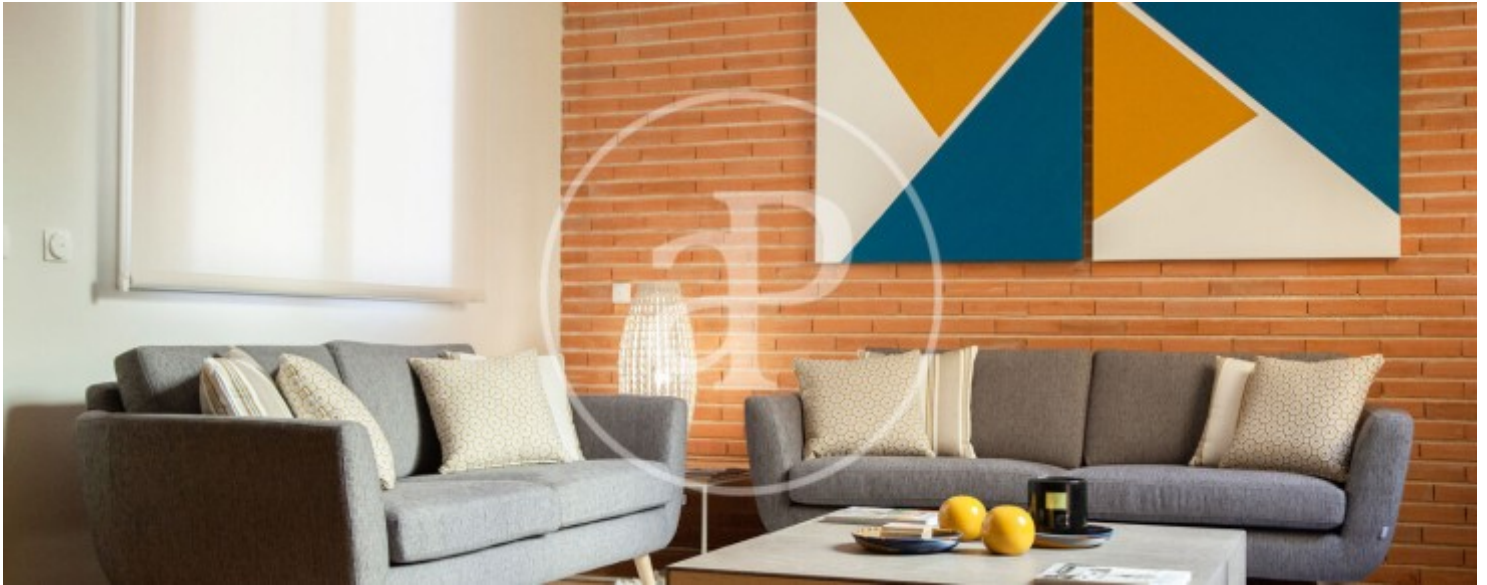

Chueca - Justicia, Madrid

REF. VM2504043

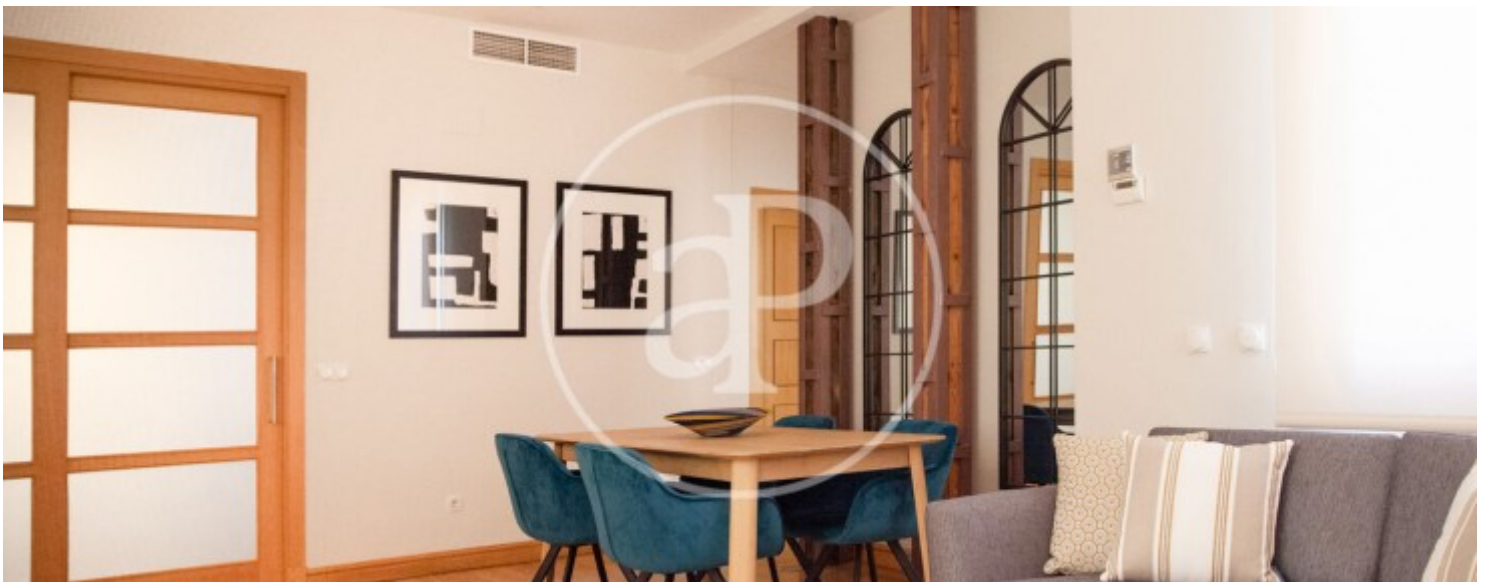
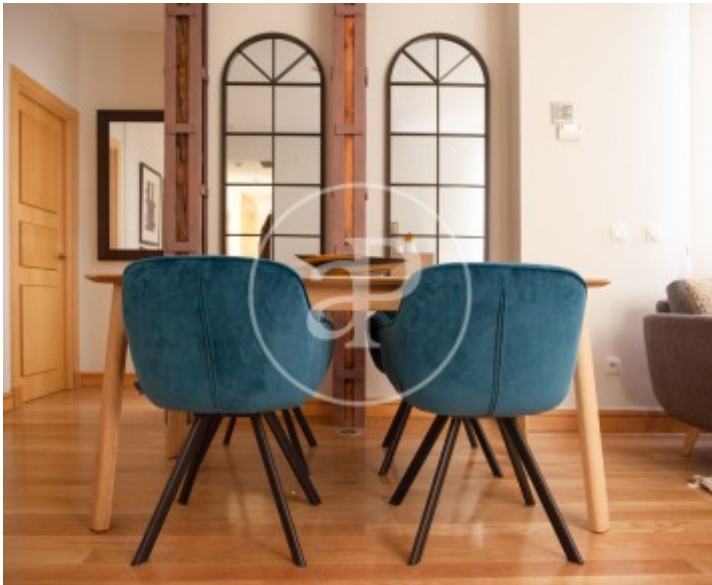
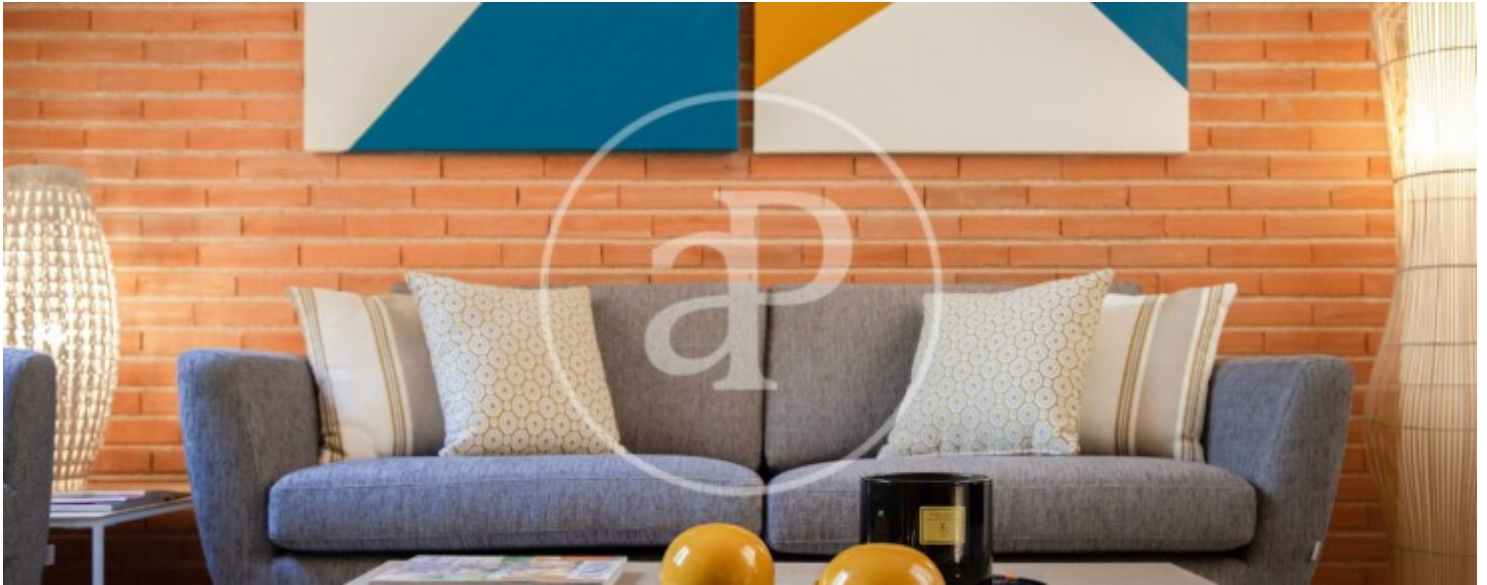

Chueca - Justicia, Madrid

REF. VM2504043

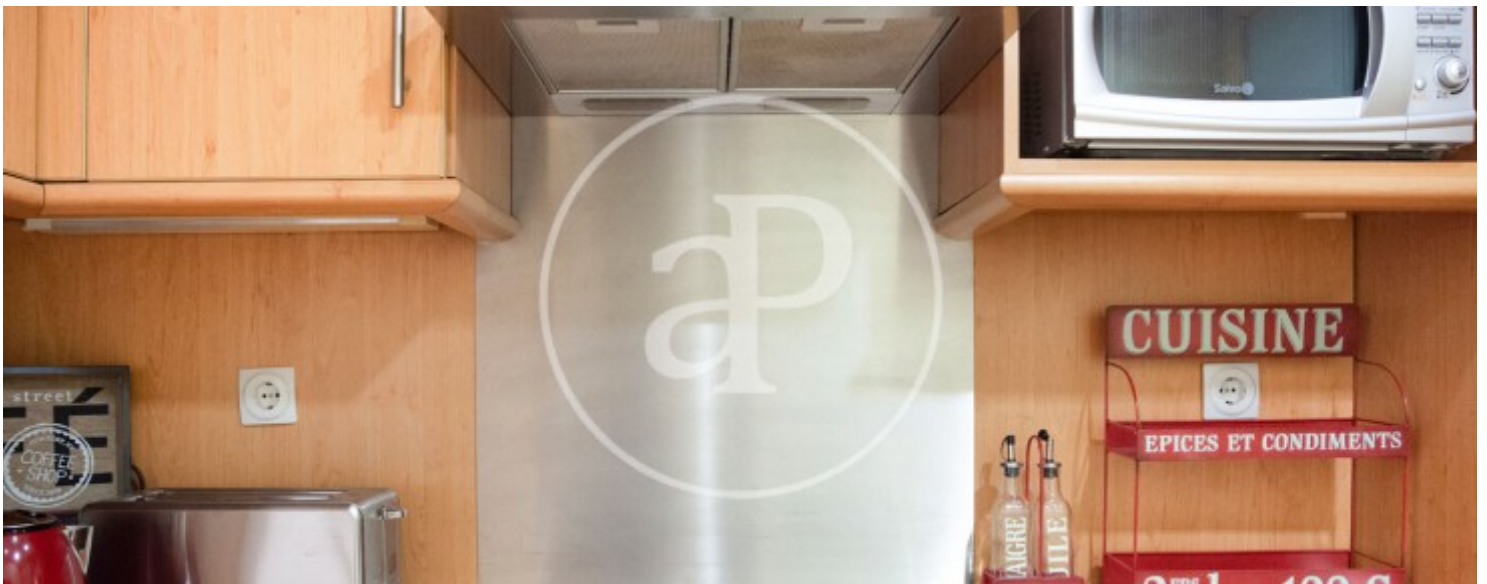

Chueca - Justicia, Madrid

REF. VM2504043

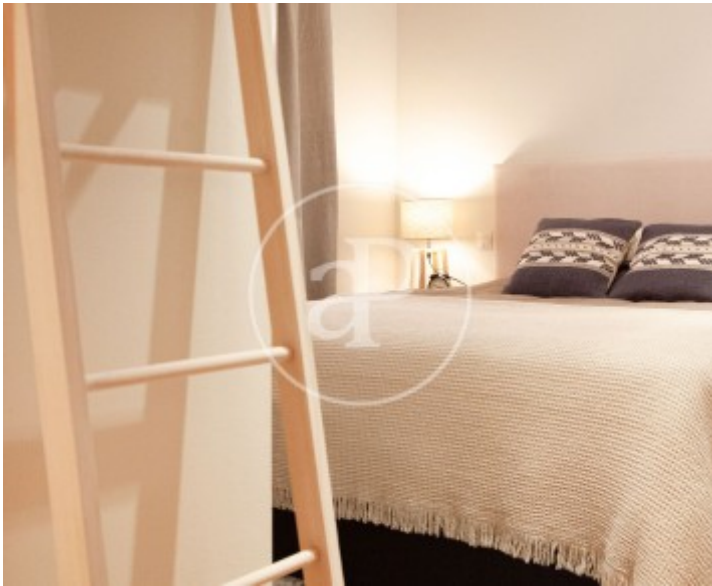

Los datos de cada inmueble no son parte de una oferta o contrato. No debe considerar exactos o factuales las declaraciones hechas por aProperties, verbalmente o por escrito, respecto del inmueble, el estado en que se encuentra o su valor. Las fotografías sólo muestran partes determinadas del inmueble tal y como eran en el momento que se tomaron. Las áreas, dimensiones y las distancias que se proporcionan sólo son aproximadas y deben ser comprobadas por el cliente. Las imágenes generadas por ordenador solo son una indicación de la posible apariencia del inmueble, y pueden cambiar en cualquier momento. La información respecto a un inmueble es susceptible de cambiar en cualquier momento.

Para **más información** o  
para concertar una cita

[apropertiesmadrid@aproperties.es](mailto:apropertiesmadrid@aproperties.es)  
Tel: 91 800 54 65  
[www.aproperties.es](http://www.aproperties.es)