

Chueca - Justicia, Madrid

REF. VM2510028

# Piso en venta en Justicia

## Características

Superficie

**174 m<sup>2</sup>**

Dormitorios

**3**

Baños

**4**

- ✓ Calefacción
- ✓ AACC
- ✓ Trastero
- ✓ Ascensor

Precio

**2.100.000 €**



En pleno corazón del barrio de Justicia, entre la vitalidad cosmopolita y el encanto de sus calles más emblemáticas, se encuentra esta residencia única que aúna tradición y modernidad. El acceso se realiza a través de un amplio hall de bienvenida, un espacio elegante y funcional que cuenta con un armario gabanero a medida, ideal para recibir a los invitados. Desde aquí, la distribución fluye hacia las diferentes estancias, revelando la armonía y la amplitud del conjunto y sus altísimos techos. El corazón de la vivienda lo ocupa un salón-comedor luminoso y sofisticado, enmarcado por tres balcones que se abren a la calle y que inundan de luz natural cada rincón. La chimenea aporta calidez y carácter,

creando un ambiente distinguido tanto para veladas íntimas como para reuniones sociales. Los tres dormitorios dobles en suite están concebidos como auténticos refugios privados, cada uno con baño propio de diseño moderno y acabados de primera calidad, garantizando confort y exclusividad. La cocina, de estilo contemporáneo, combina diseño y practicidad: equipada con la última tecnología, es muy amplia y con acabados en piedra natural. La vivienda se completa con un aseo de cortesía, refinado y funcional, perfecto para...

**Contacta con nosotros,**  
estaremos encantados de atenderte,  
para ofrecerte más detalles e información.

Chueca - Justicia, Madrid

REF. VM2510028

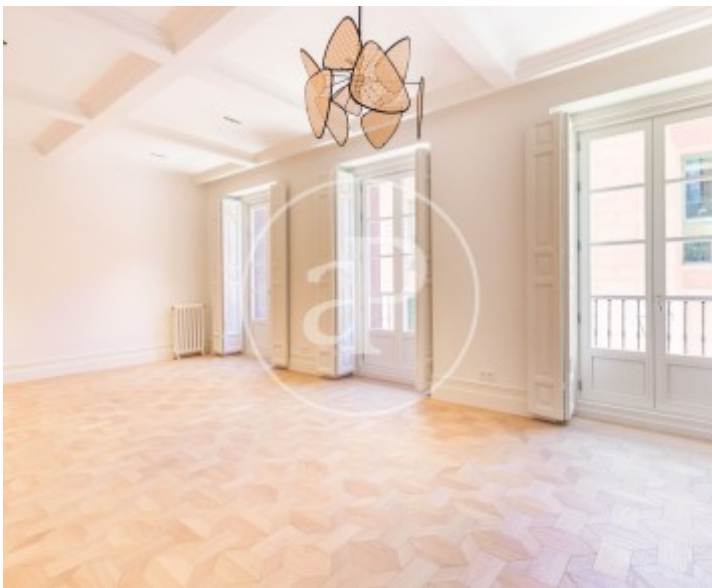

Chueca - Justicia, Madrid

REF. VM2510028



Chueca - Justicia, Madrid

REF. VM2510028

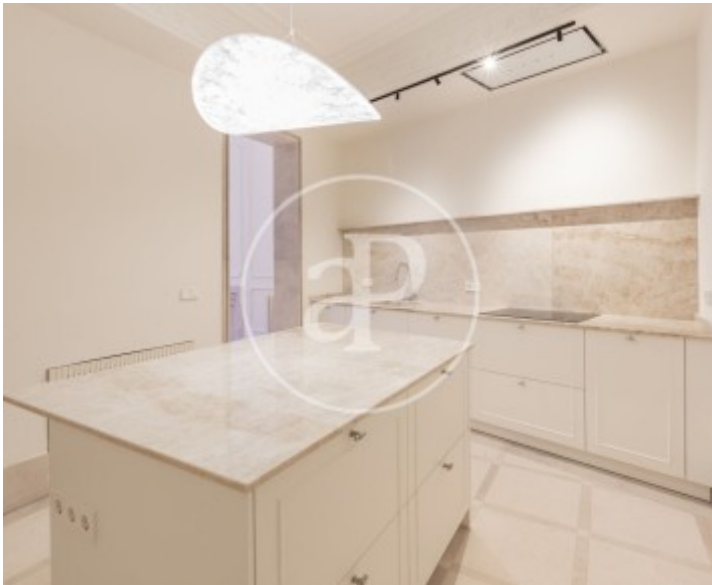

Chueca - Justicia, Madrid

REF. VM2510028



Los datos de cada inmueble no son parte de una oferta o contrato. No debe considerar exactos o factuales las declaraciones hechas por aProperties, verbalmente o por escrito, respecto del inmueble, el estado en que se encuentra o su valor. Las fotografías sólo muestran partes determinadas del inmueble tal y como eran en el momento que se tomaron. Las áreas, dimensiones y las distancias que se proporcionan sólo son aproximadas y deben ser comprobadas por el cliente. Las imágenes generadas por ordenador solo son una indicación de la posible apariencia del inmueble, y pueden cambiar en cualquier momento. La información respecto a un inmueble es susceptible de cambiar en cualquier momento.

Para **más información** o  
para concertar una cita

[apropertiesmadrid@aproperties.es](mailto:apropertiesmadrid@aproperties.es)  
Tel: 91 800 54 65  
[www.aproperties.es](http://www.aproperties.es)