

Chueca - Justicia, Madrid

REF. VM2604004

# Piso en venta en calle de Hortaleza

## Características

Superficie

**127 m<sup>2</sup>**

Dormitorios

**3**

Baños

**2**

- ✓ Calefacción
- ✓ Amueblado
- ✓ AACC
- ✓ Ascensor
- ✓ Tiene parking

Precio

**1.264.000 €**



**Presentamos esta magnífica vivienda totalmente reformada, ubicada en la calle Hortaleza, en pleno corazón de Madrid y a tan solo unos minutos a pie de la icónica Gran Vía.**

El inmueble se encuentra en la tercera planta de una distinguida finca clásica, un tipo de construcción muy apreciado en el centro por su carácter arquitectónico y su esencia tradicional. La reforma ha sido concebida con un enfoque contemporáneo, combinando elegancia y funcionalidad para ofrecer espacios cómodos y bien distribuidos. La vivienda cuenta con tres dormitorios y dos baños, además de una luminosa zona de

salón-comedor con cocina integrada, completamente equipada con electrodomésticos de alta gama. Este concepto abierto aporta amplitud y favorece la vida social, creando un ambiente moderno y acogedor. Los balcones exteriores no solo aportan personalidad al inmueble, sino que también permiten la entrada de abundante luz natural. Como valor añadido, la propiedad dispone de plaza de garaje, un auténtico privilegio en esta zona céntrica donde el aparcamiento es escaso. La localización es excepcional: a pocos pasos de Gran Vía, rodeada de...

**Contacta con nosotros,**  
estaremos encantados de atenderte,  
para ofrecerte más detalles e información.

Chueca - Justicia, Madrid

REF. VM2604004

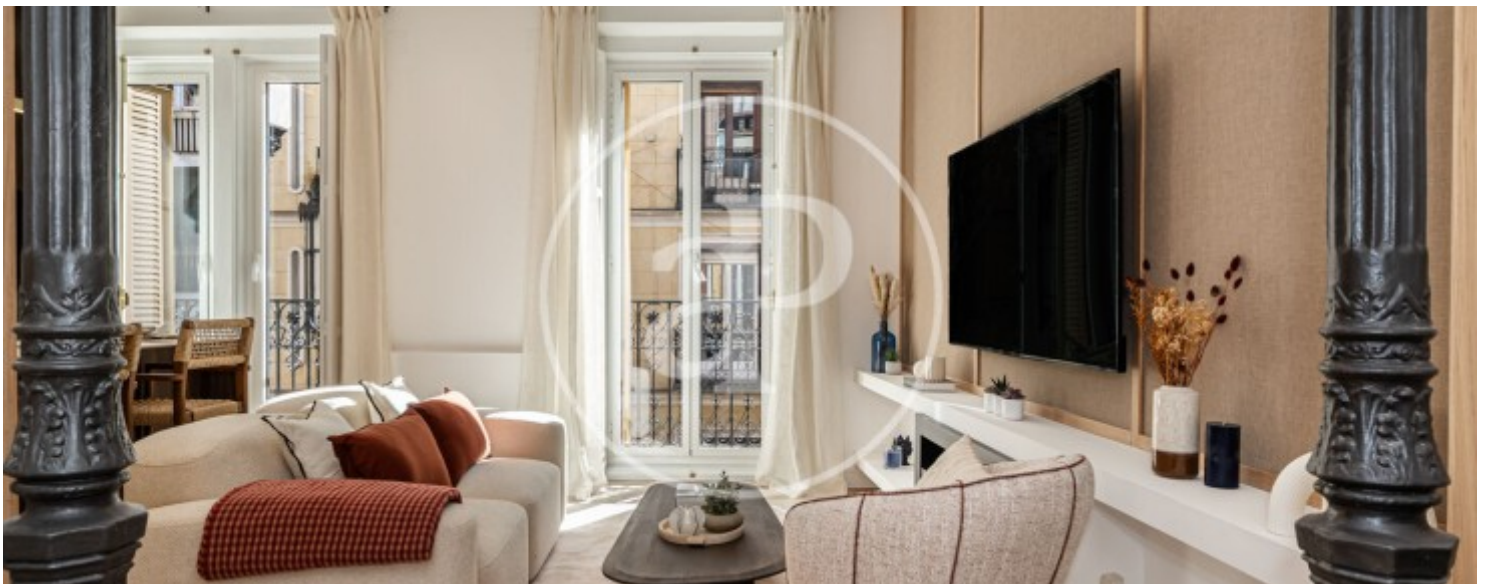

Chueca - Justicia, Madrid

REF. VM2604004

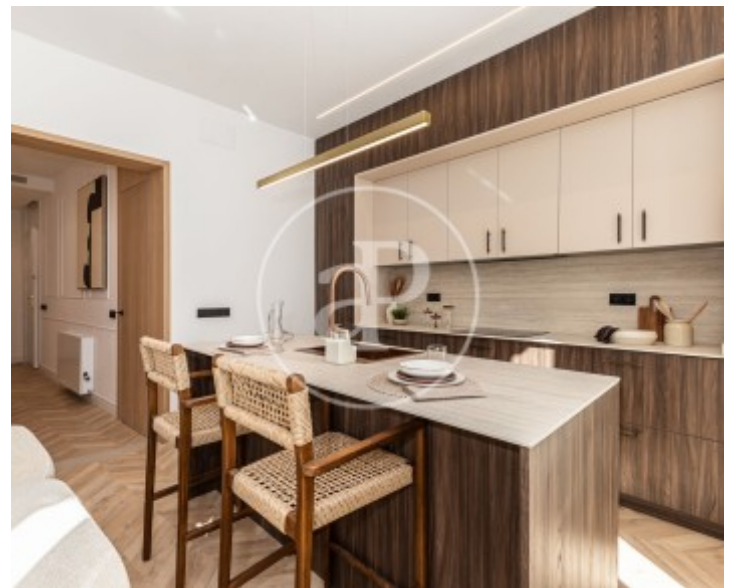
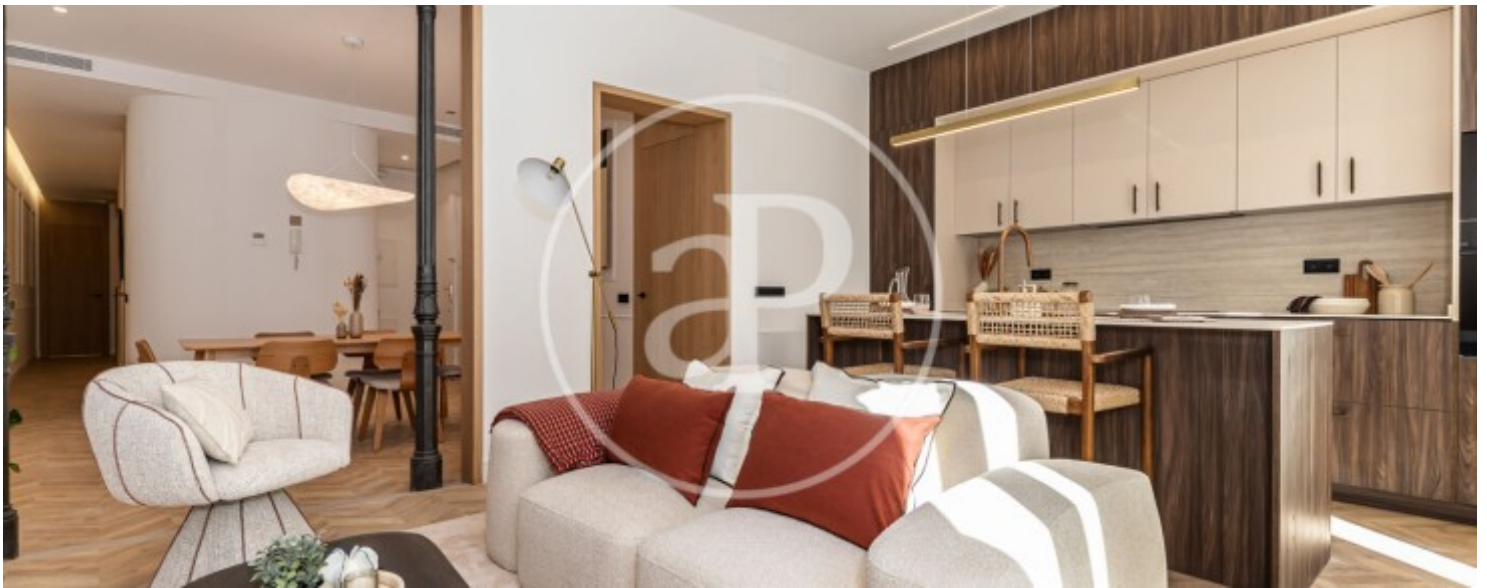

Chueca - Justicia, Madrid

REF. VM2604004



Chueca - Justicia, Madrid

REF. VM2604004

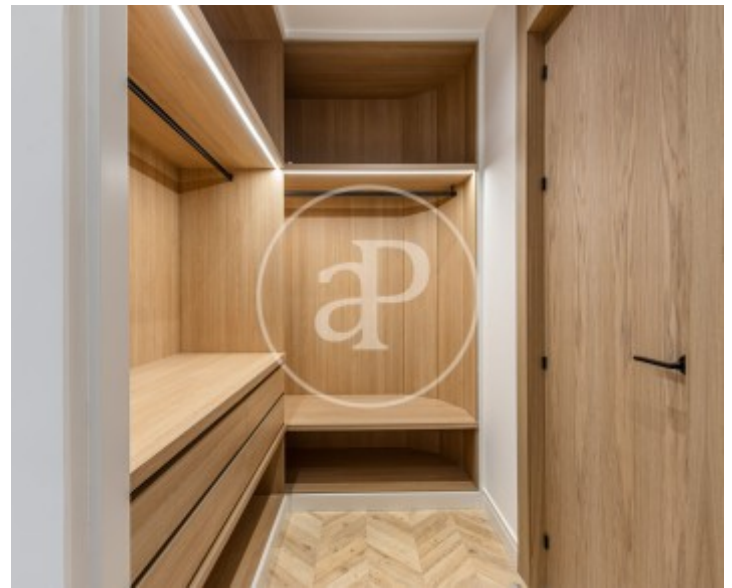

Los datos de cada inmueble no son parte de una oferta o contrato. No debe considerar exactos o factuales las declaraciones hechas por aProperties, verbalmente o por escrito, respecto del inmueble, el estado en que se encuentra o su valor. Las fotografías sólo muestran partes determinadas del inmueble tal y como eran en el momento que se tomaron. Las áreas, dimensiones y las distancias que se proporcionan sólo son aproximadas y deben ser comprobadas por el cliente. Las imágenes generadas por ordenador solo son una indicación de la posible apariencia del inmueble, y pueden cambiar en cualquier momento. La información respecto a un inmueble es susceptible de cambiar en cualquier momento.

Para **más información** o  
para concertar una cita

[apropertiesmadrid@aproperties.es](mailto:apropertiesmadrid@aproperties.es)  
Tel: 91 800 54 65  
[www.aproperties.es](http://www.aproperties.es)