APROPERTIES
REAL ESTATE

Calle Serrano 60
28001 Madrid
T. 91 800 54 65
www.aproperties.es

Castellana, Madrid

REF. VM2506069

Piso en venta en calle Castelló

Características

- ✔ Calefacción
- ✔ Amueblado
- ✔ Trastero
- ✔ AACC
- ✔ Ascensor
- ✔ Conserje
- ✔ Tiene parking

Superficie
235 m²

Dormitorios
3

Baños
3

Precio
2.919.000 €



En una de las zonas más exclusivas del barrio de Salamanca, en la tranquila calle Castelló, se encuentra este luminoso piso exterior situado en una sexta planta.

Completamente reformado por el prestigioso estudio Arctempus, la vivienda cuenta con tres dormitorios y tres baños, dos de ellos en suite, además de una cocina abierta al salón, equipada con todo lo necesario. Su diseño funcional y contemporáneo se complementa con calefacción central, ofreciendo un espacio cómodo y listo para disfrutar desde el primer día. ¿Te imaginas vivir aquí?

Contacta con nosotros,
estaremos encantados de atenderte,
para ofrecerte más detalles e información.

APROPERTIES
REAL ESTATE

Calle Serrano 60
28001 Madrid
T. 91 800 54 65
www.aproperties.es

Castellana, Madrid **REF. VM2506069**







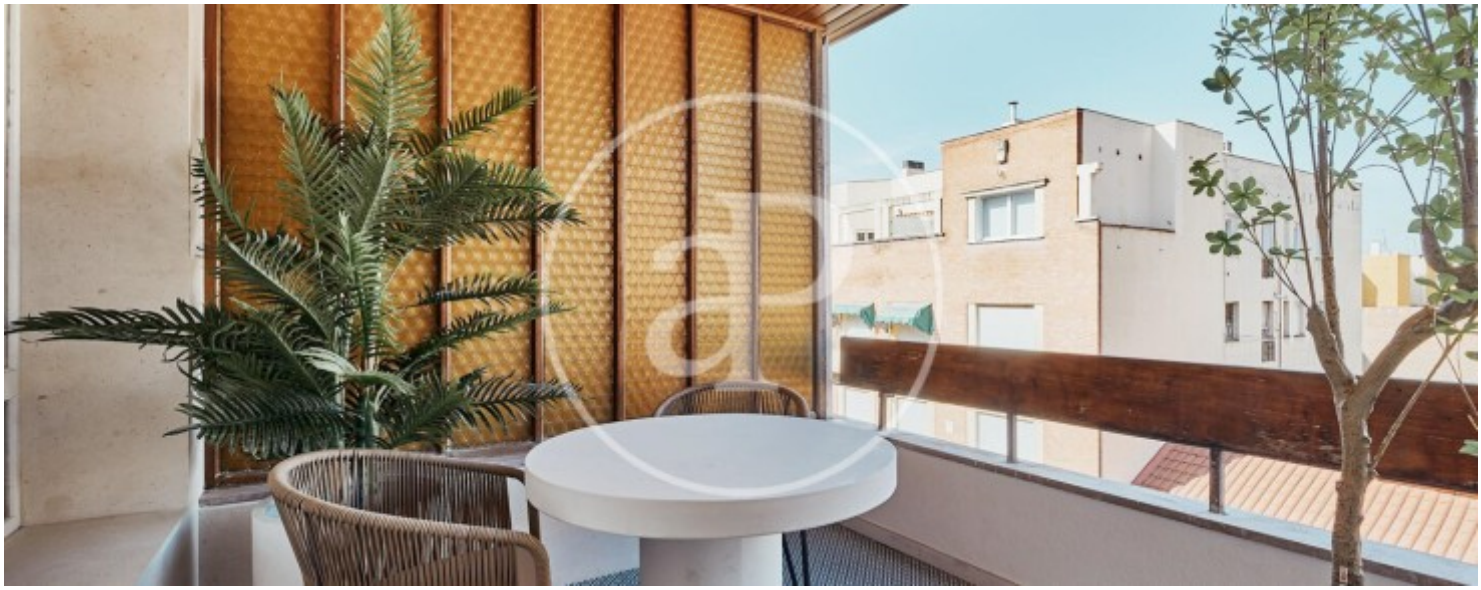

APROPERTIES
REAL ESTATE

Calle Serrano 60
28001 Madrid
T. 91 800 54 65
www.aproperties.es

Castellana, Madrid **REF. VM2506069**









APROPERTIES
REAL ESTATE

Calle Serrano 60
28001 Madrid
T. 91 800 54 65
www.aproperties.es

Castellana, Madrid **REF. VM2506069**



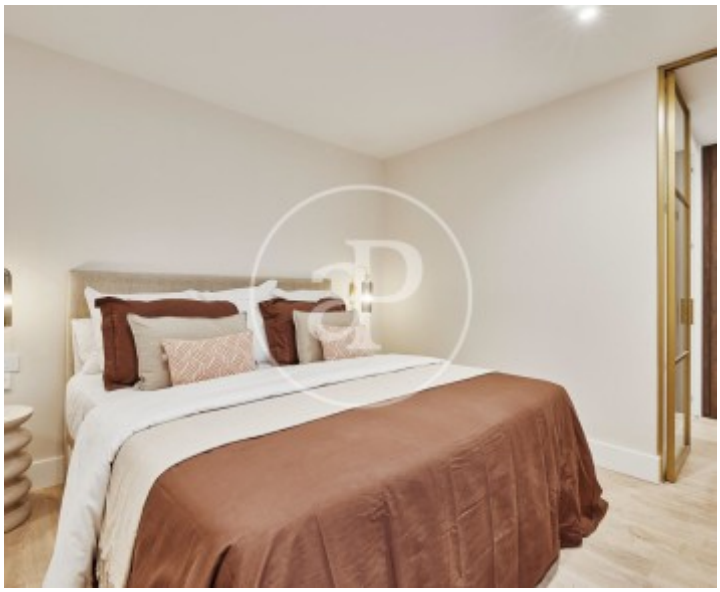





APROPERTIES
REAL ESTATE

Calle Serrano 60
28001 Madrid
T. 91 800 54 65
www.aproperties.es

Castellana, Madrid **REF. VM2506069**







Los datos de cada inmueble no son parte de una oferta o contrato. No debe considerar exactos o factuales las declaraciones hechas por aProperties, verbalmente o por escrito, respecto del inmueble, el estado en que se encuentra o su valor. Las fotografías sólo muestran partes determinadas del inmueble tal y como eran en el momento que se tomaron. Las áreas, dimensiones y las distancias que se proporcionan sólo son aproximadas y deben ser comprobadas por el cliente. Las imágenes generadas por ordenador solo son una indicación de la posible apariencia del inmueble, y pueden cambiar en cualquier momento. La información respecto a un inmueble es susceptible de cambiar en cualquier momento.