

Castellana, Madrid

REF. VM2511009

Piso en venta en la Castellana

Características

- ✓ Vistas
- ✓ Calefacción
- ✓ Amueblado
- ✓ AACC
- ✓ Ascensor
- ✓ Conserje

Superficie
184 m²

Dormitorios
3

Baños
4

Precio
1.950.000 €



En el prestigioso distrito de Salamanca, en la zona de Castellana, enclavada en la calle Claudio Coello, junto al Instituto de Empresa (IE) y al Museo Lázaro Galdiano, encontramos esta magnífica vivienda de 185 m² construidos en una primera planta con amplias vistas al exterior en proceso de reforma. La distribución final una vez finalizada la reforma consta de una zona de noche integrada por 3 dormitorios y 3 cuartos de baño en suite y la zona de día formada por una aseo de cortesía, cocina y amplio salón comedor. La vivienda se entregaría completamente reformada y amueblada. Dispone la vivienda de aire acondicionado, calefacción central y un patio interior de uso privativo de 14m². La finca donde se ubica tiene servicio de

portería, ascensor (principal y montacargas) y el portal ha sido reformado recientemente. El inmueble tiene un total de seis plantas y son solo un vecino por planta. Se trata de una excelente oportunidad de inversión, tanto por la ubicación del inmueble, a escasos metros de la calle Serrano y María Molina, como por las posibilidades de vivir en una vivienda familiar reformada al gusto del comprador, con el plus de ser un producto muy alquilable, obteniendo una alta rentabilidad. Disponemos de plano actual y de proyecto de reforma. La zona disfruta de unas...

Contacta con nosotros,
estaremos encantados de atenderte,
para ofrecerte más detalles e información.

Castellana, Madrid

REF. VM2511009

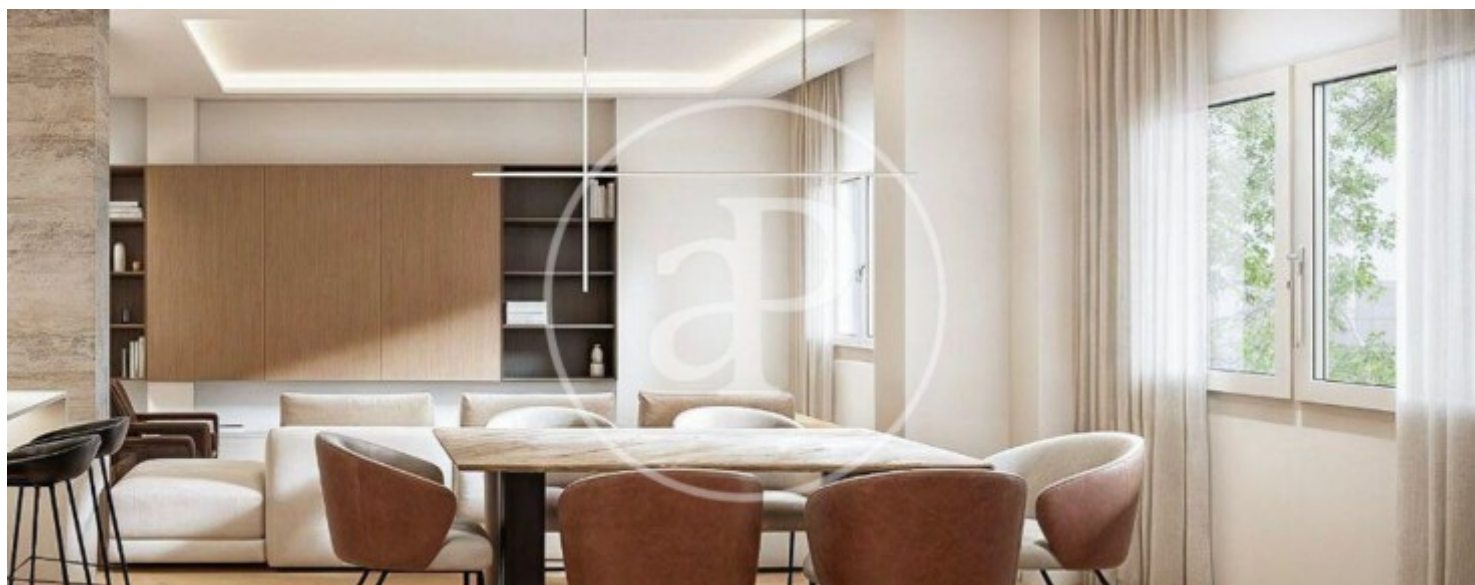
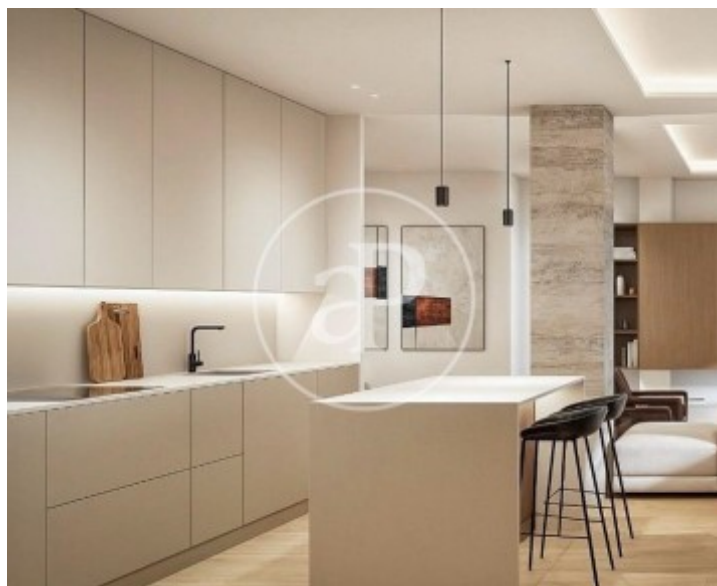

Castellana, Madrid

REF. VM2511009

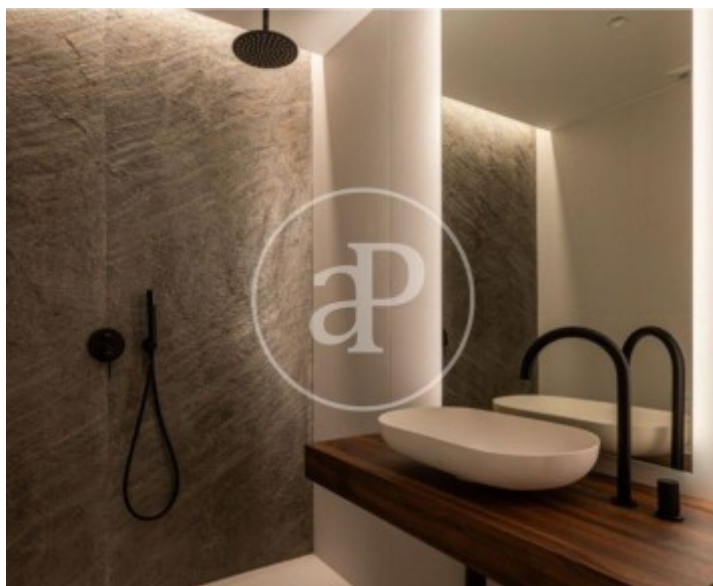

Los datos de cada inmueble no son parte de una oferta o contrato. No debe considerar exactos o factuales las declaraciones hechas por aProperties, verbalmente o por escrito, respecto del inmueble, el estado en que se encuentra o su valor. Las fotografías sólo muestran partes determinadas del inmueble tal y como eran en el momento que se tomaron. Las áreas, dimensiones y las distancias que se proporcionan sólo son aproximadas y deben ser comprobadas por el cliente. Las imágenes generadas por ordenador solo son una indicación de la posible apariencia del inmueble, y pueden cambiar en cualquier momento. La información respecto a un inmueble es susceptible de cambiar en cualquier momento.

Para **más información** o
para concertar una cita

apropertiesmadrid@aproperties.es
Tel: 91 800 54 65
www.aproperties.es

Castellana, Madrid

REF. VM2511009

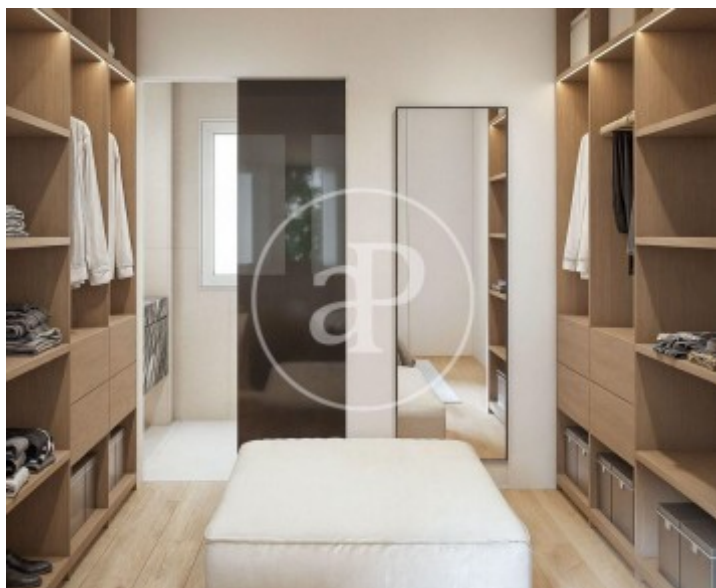
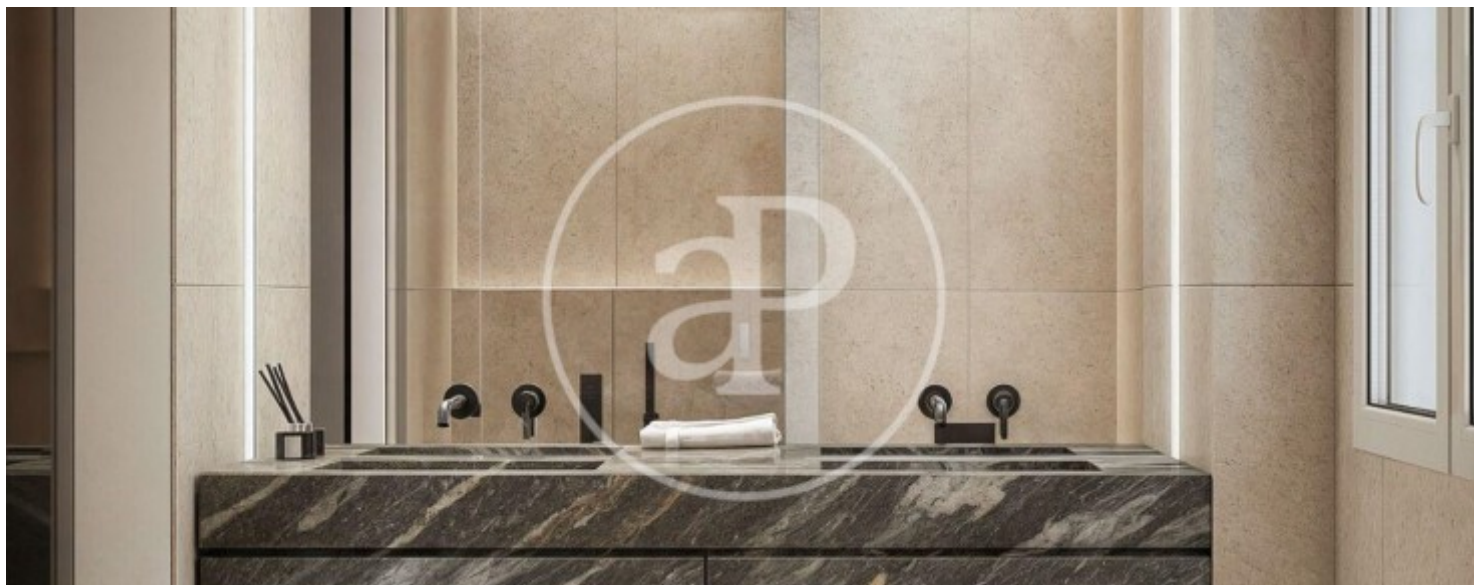

Los datos de cada inmueble no son parte de una oferta o contrato. No debe considerar exactos o factuales las declaraciones hechas por aProperties, verbalmente o por escrito, respecto del inmueble, el estado en que se encuentra o su valor. Las fotografías sólo muestran partes determinadas del inmueble tal y como eran en el momento que se tomaron. Las áreas, dimensiones y las distancias que se proporcionan sólo son aproximadas y deben ser comprobadas por el cliente. Las imágenes generadas por ordenador solo son una indicación de la posible apariencia del inmueble, y pueden cambiar en cualquier momento. La información respecto a un inmueble es susceptible de cambiar en cualquier momento.

Para **más información** o
para concertar una cita

apropertiesmadrid@aproperties.es
Tel: 91 800 54 65
www.aproperties.es