

Castellana, Madrid

REF. VM2606048

# Ático en venta en Castellana

## Características

Superficie

**124 m<sup>2</sup>**

Dormitorios

**2**

Baños

**2**

Precio

**1.790.000 €**



**En plena milla de oro de Salamanca, en Claudio Coello, este ático reformado a estrenar ocupa la séptima planta de una finca con portero y tan solo dos vecinos por rellano.**

La orientación oeste baña el salón de luz cálida desde mediodía hasta el atardecer, y las vistas al jardín histórico de la Casa Palacio Byne crean una pantalla verde que pocas viviendas de la zona pueden presumir. La distribución es limpia y sin concesiones: dos dormitorios dobles con dos baños completos, y una cocina amueblada y equipada a estrenar que se abre directamente al salón, ampliando visualmente el espacio

y facilitando ese estilo de vida en el que cocinar forma parte de la escena, no queda escondida. Todo nuevo, todo listo para entrar. Claudio Coello es una de esas calles donde el lujo es cotidiano: boutiques de primer nivel, restaurantes de referencia y el Retiro a menos de diez minutos andando. La finca cuenta con aerotermia, lo que se traduce en climatización eficiente durante todo el año sin el ruido ni el impacto visual de equipos exteriores. Un detalle que marca la diferencia en el día a día. Un ático para quien valora la privacidad por encima de todo...

**Contacta con nosotros,**  
estaremos encantados de atenderte,  
para ofrecerte más detalles e información.

Castellana, Madrid

REF. VM2606048



Castellana, Madrid

REF. VM2606048

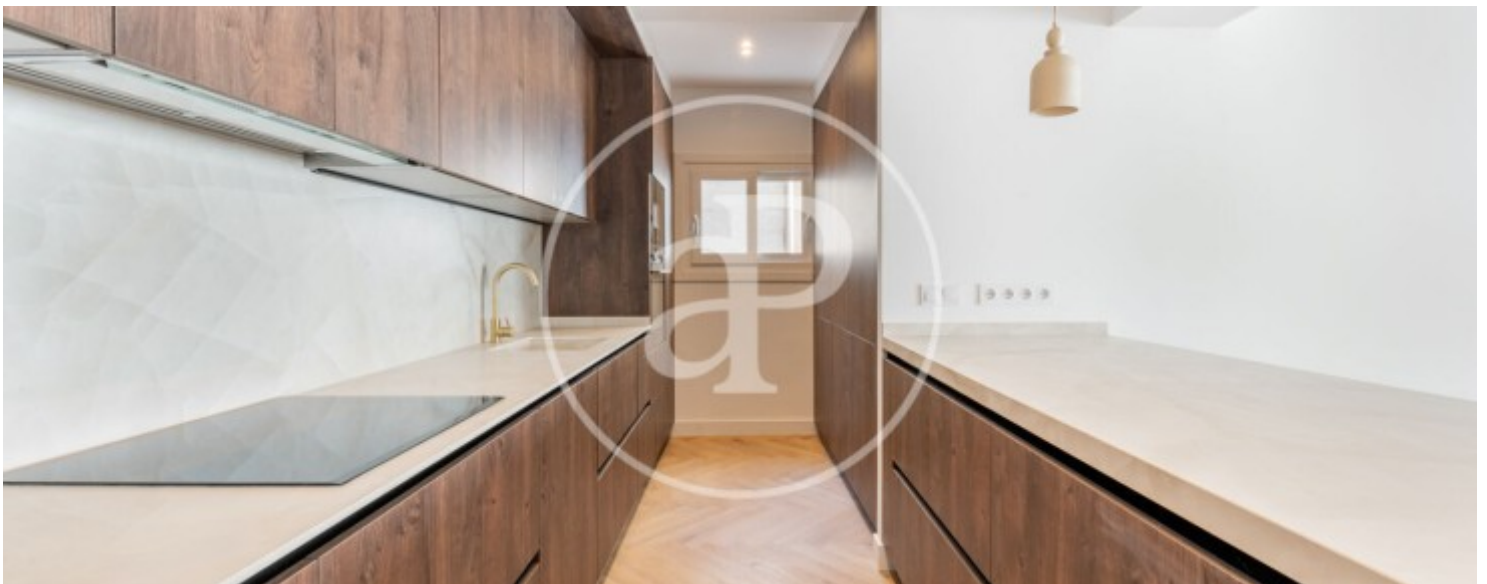

Castellana, Madrid

REF. VM2606048

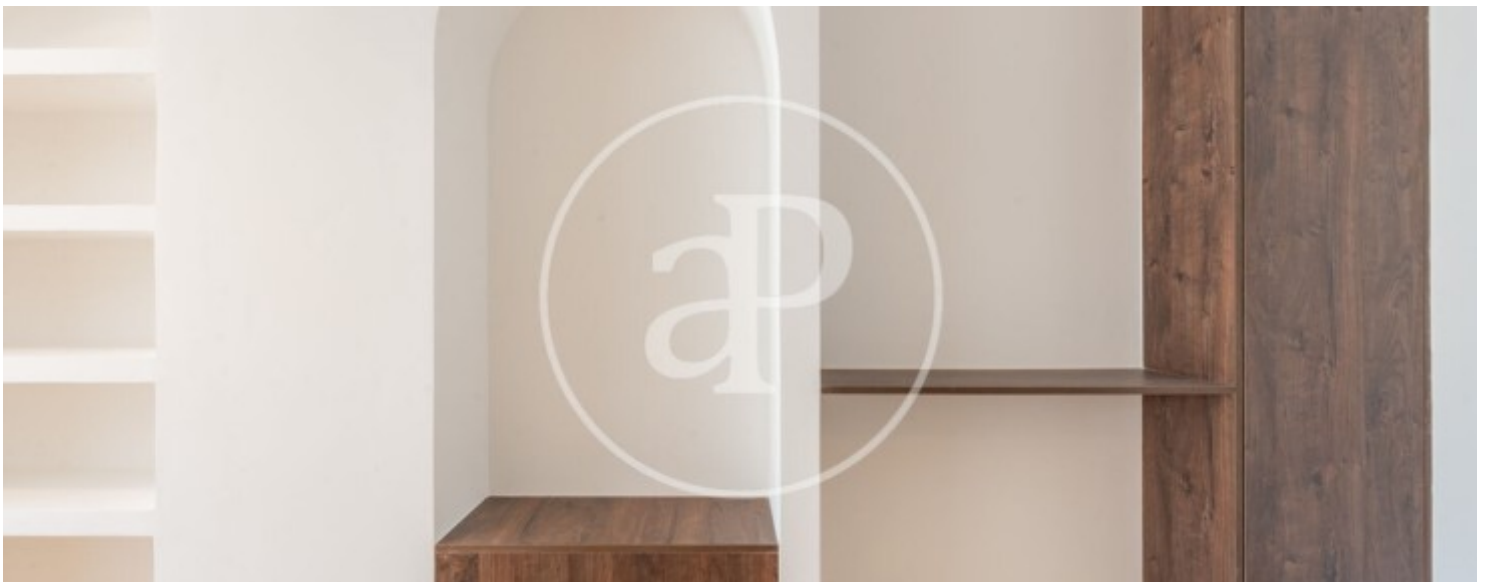
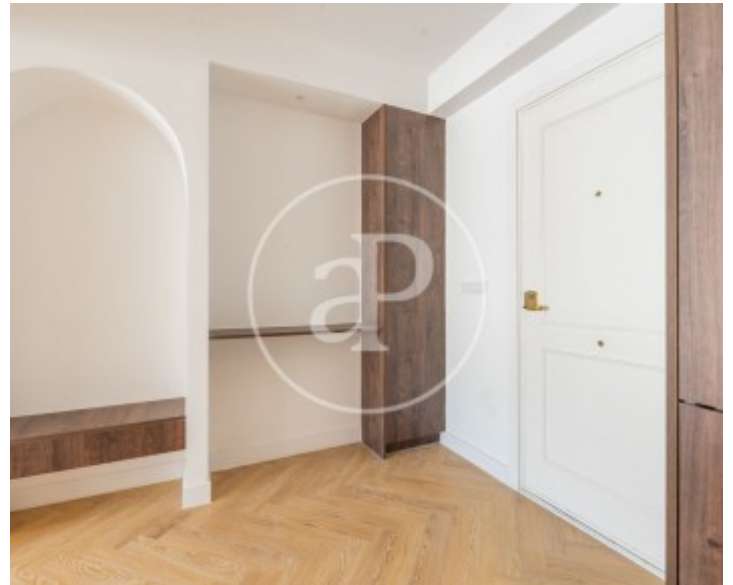
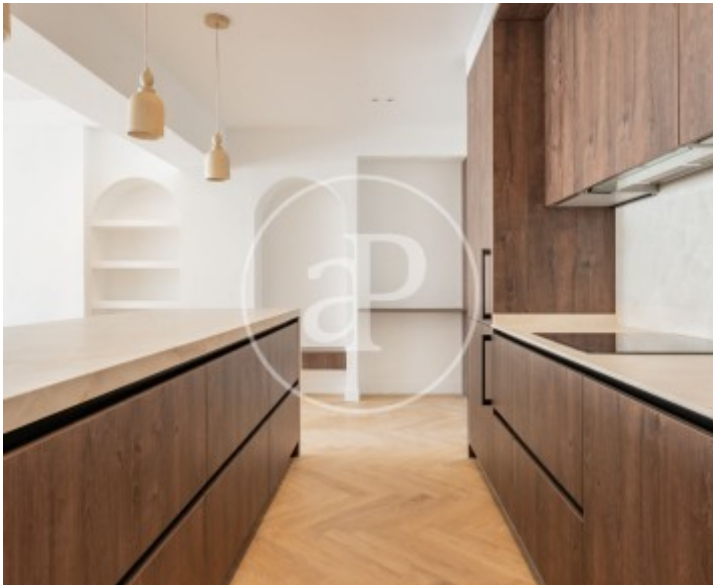

Castellana, Madrid

REF. VM2606048



Los datos de cada inmueble no son parte de una oferta o contrato. No debe considerar exactos o factuales las declaraciones hechas por aProperties, verbalmente o por escrito, respecto del inmueble, el estado en que se encuentra o su valor. Las fotografías sólo muestran partes determinadas del inmueble tal y como eran en el momento que se tomaron. Las áreas, dimensiones y las distancias que se proporcionan sólo son aproximadas y deben ser comprobadas por el cliente. Las imágenes generadas por ordenador solo son una indicación de la posible apariencia del inmueble, y pueden cambiar en cualquier momento. La información respecto a un inmueble es susceptible de cambiar en cualquier momento.

Para **más información** o  
para concertar una cita

[apropertiesmadrid@aproperties.es](mailto:apropertiesmadrid@aproperties.es)  
Tel: 91 800 54 65  
[www.aproperties.es](http://www.aproperties.es)