

(Castellana)

Ref: ONM2411003

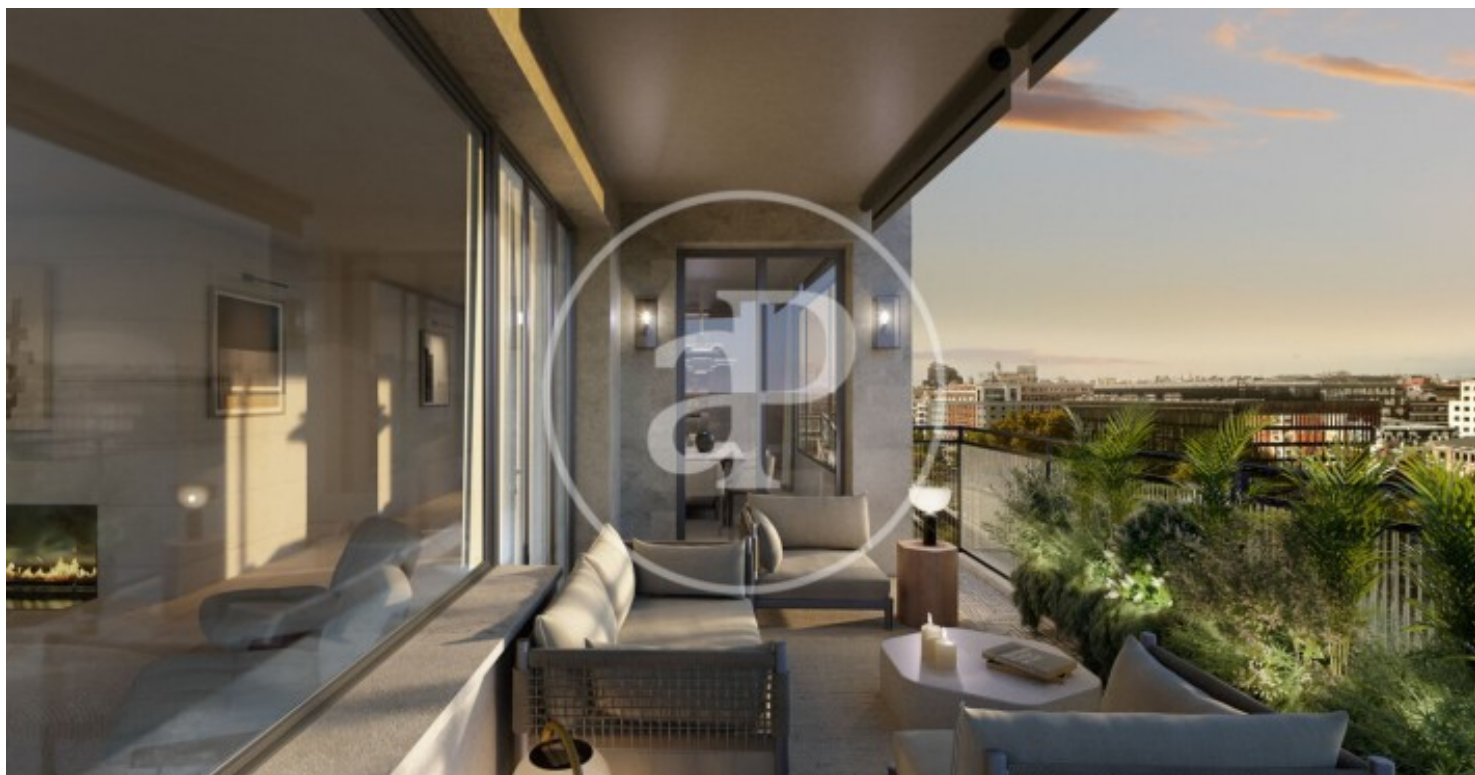

## Obra nueva Paseo de la Castellana aProperties Real Estate

APROPERTIES REAL ESTATE te invita a conocer este exclusivo proyecto al completo en nuestra página web [www.aproperties.es](http://www.aproperties.es). Se trata de un emblemático edificio de 27 viviendas ubicado en el corazón de Madrid, en medio de los dos barrios más exclusivos, SALAMANCA y EL VISO. Oportunidad única de vivir un espacio que fusiona la arquitectura histórica con el diseño contemporáneo, ofreciendo exclusividad, bienestar y estupendas vistas en el corazón de Madrid. Disponibles **VARIAS TIPOLOGIAS DE VIVIENDAS** de 2, 3 y 4 habitaciones que permiten disfrutar del lujo como todo un estilo de vida único y especial. Se trata de un concepto muy exclusivo con interiores abiertos y cálidos con los que se pretende conseguir confort y calidad de vida. Ponemos a su disposición la posibilidad de **PERSONALIZACION** de las viviendas en cuanto a distribución interior y acabados de lujo, acompañados de la marca GUNNI & TRENTINO, permitiendo definir su interiorismo con el apoyo de nuestro equipo técnico. Este maravilloso proyecto es algo más que viviendas, esta creado para adaptarse al estilo de [...]

Madrid / Castellana  
Unidad 6 C  
Finalización Q1 2026

### CARACTERÍSTICAS

Superficie 136 m<sup>2</sup> / 7 m<sup>2</sup> terraza  
2 Dormitorios  
2 Baños

- ✓ Vistas
- ✓ Calefacción
- ✓ Trastero
- ✓ AACC
- ✓ Terraza
- ✓ Gimnasio
- ✓ Ascensor
- ✓ Vigilancia
- ✓ Conserje
- ✓ Tiene parking

Precio 2,240,000 €



(Castellana)

Ref: ONM2411003

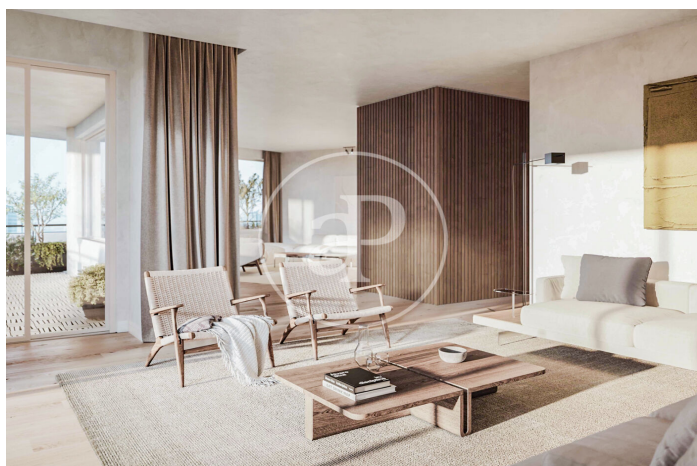
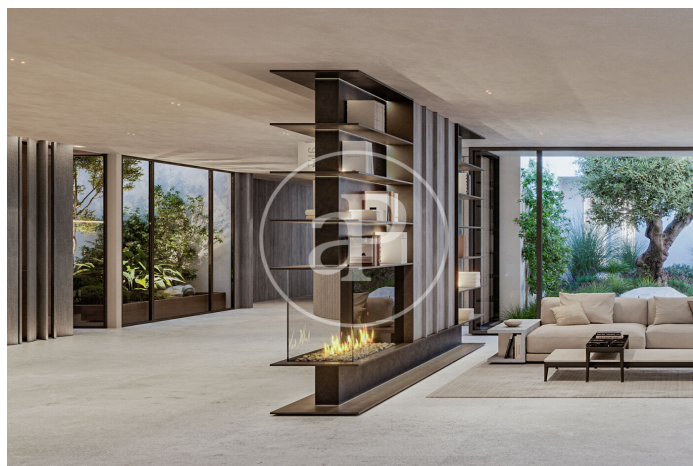
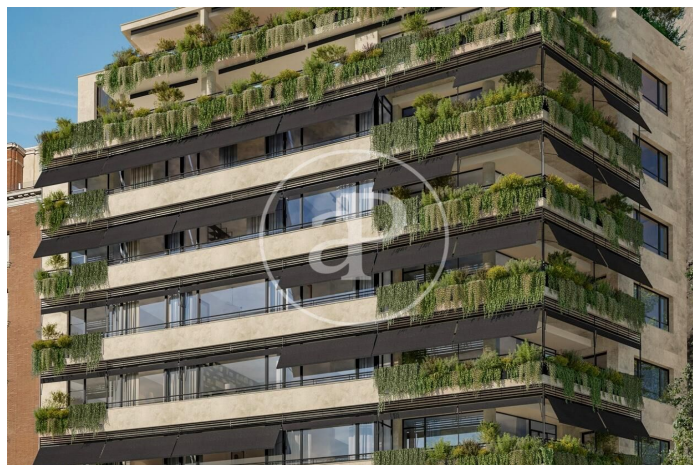



(Castellana)

Ref: ONM2411003

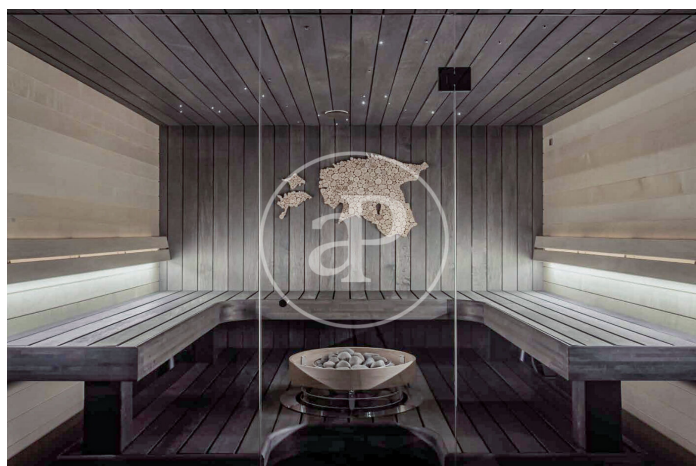
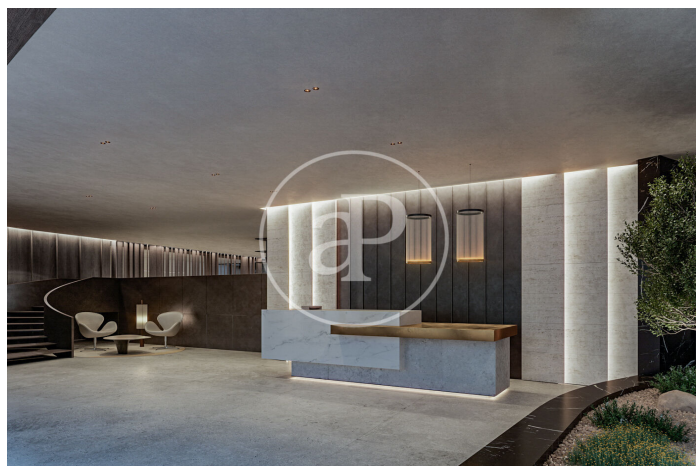
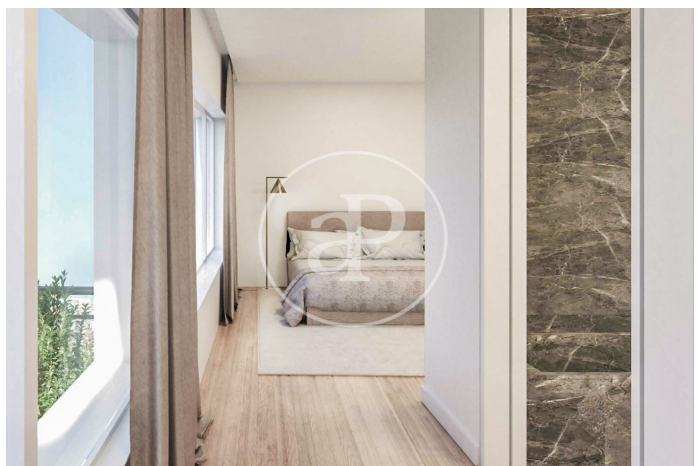

(Castellana)

Ref: ONM2411003



Los datos de cada inmueble no son parte de una oferta o contrato. No debe considerar exactos o factuales las declaraciones hechas por aProperties, verbalmente o por escrito, respecto del inmueble, el estado en que se encuentra o su valor. Las fotografías sólo muestran partes determinadas del inmueble tal y como eran en el momento que se tomaron. Las áreas, dimensiones y las distancias que se proporcionan sólo son aproximadas y deben ser comprobadas por el cliente. Las imágenes generadas por ordenador solo son una indicación de la posible apariencia del inmueble, y pueden cambiar en cualquier momento. La información respecto a un inmueble es susceptible de cambiar en cualquier momento.

---

Para más información o para concertar una cita

Tel: 91 800 54 65   [apropertiesmadrid@aproperties.es](mailto:apropertiesmadrid@aproperties.es)   <https://www.aproperties.es>