APROPERTIES
REAL ESTATE

Calle Serrano 60
28001 Madrid
T. 91 800 54 65
www.aproperties.es

Arapiles, Madrid

REF. VM2606002

Piso en venta en Arapiles

Características

- ✔ Calefacción
- ✔ Amueblado
- ✔ AACC
- ✔ Conserje

Superficie
115 m²

Dormitorios
3

Baños
2

Precio
940.000 €

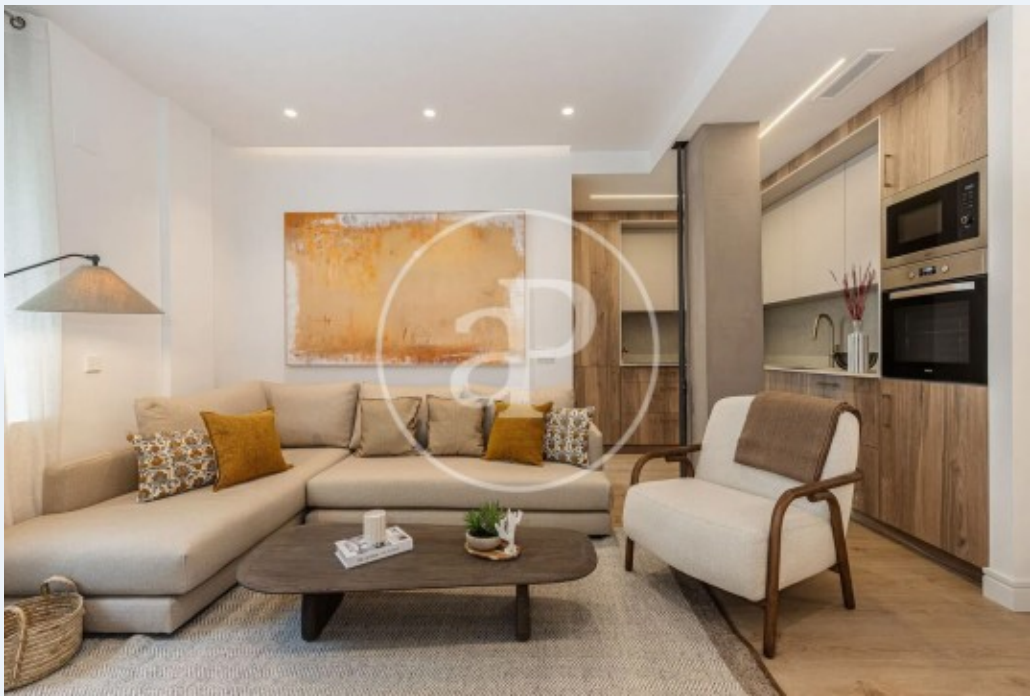

Exclusiva vivienda reformada a estrenar en Chamberí: diseño, tecnología y calidad de vida en una de las zonas más valoradas de Madrid.

Ubicada en el prestigioso barrio de Chamberí, junto a la Glorieta de Quevedo, en una de las zonas residenciales más demandadas y con mayor calidad de vida de Madrid, esta elegante vivienda de 115 m² ha sido completamente reformada siguiendo un cuidado proyecto de interiorismo que combina diseño contemporáneo, funcionalidad y acabados de alta calidad. Una propiedad lista para entrar a vivir, ideal tanto para quienes buscan una residencia sofisticada en el centro de la ciudad como para inversores que valoran el alto potencial de revalorización y la sólida demanda de la zona. La vivienda ofrece una excelente distribución, diseñada para aprovechar al máximo la luz natural y la amplitud de los espacios. La zona de día se articula en torno a un amplio salón-comedor de concepto abierto, conectado a una moderna cocina totalmente equipada e integrada, concebida para adaptarse al estilo de vida actual. La zona de noche dispone de tres dormitorios dobles y dos baños completos. Destacan especialmente dos de los...

Contacta con nosotros,
estaremos encantados de atenderte,
para ofrecerte más detalles e información.

APROPERTIES
REAL ESTATE

Calle Serrano 60
28001 Madrid
T. 91 800 54 65
www.aproperties.es

Arapiles, Madrid **REF. VM2606002**



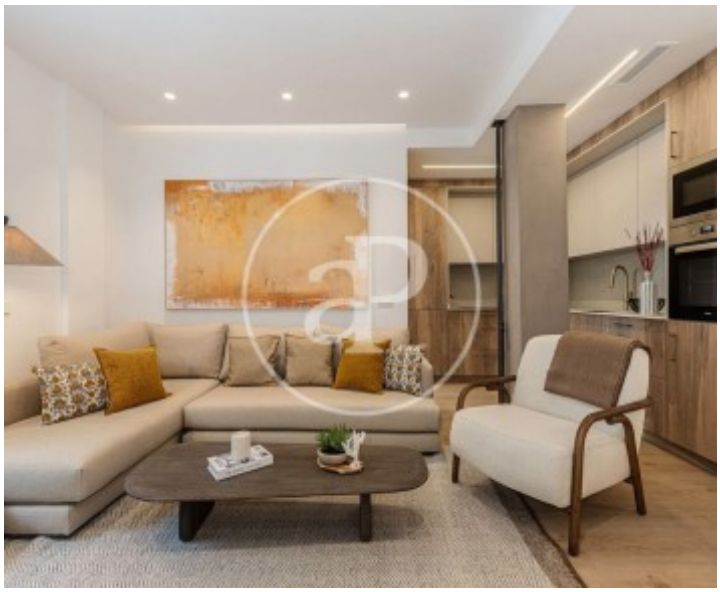

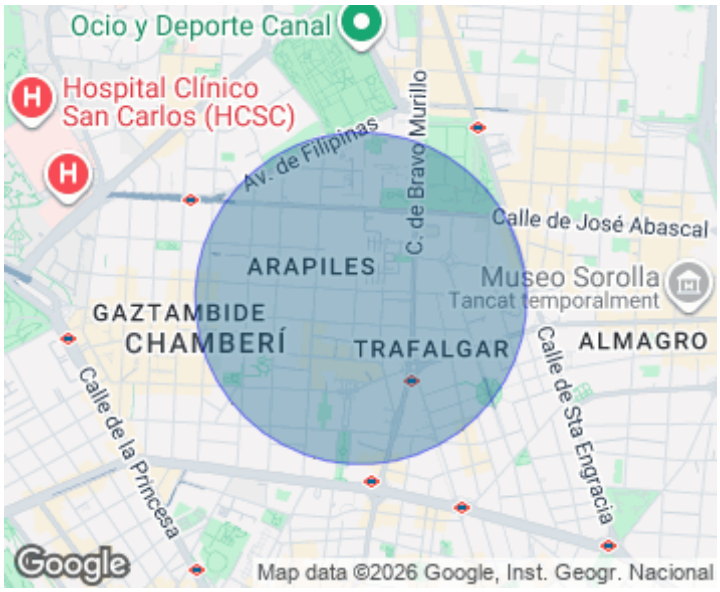



APROPERTIES
REAL ESTATE

Calle Serrano 60
28001 Madrid
T. 91 800 54 65
www.aproperties.es

Arapiles, Madrid **REF. VM2606002**





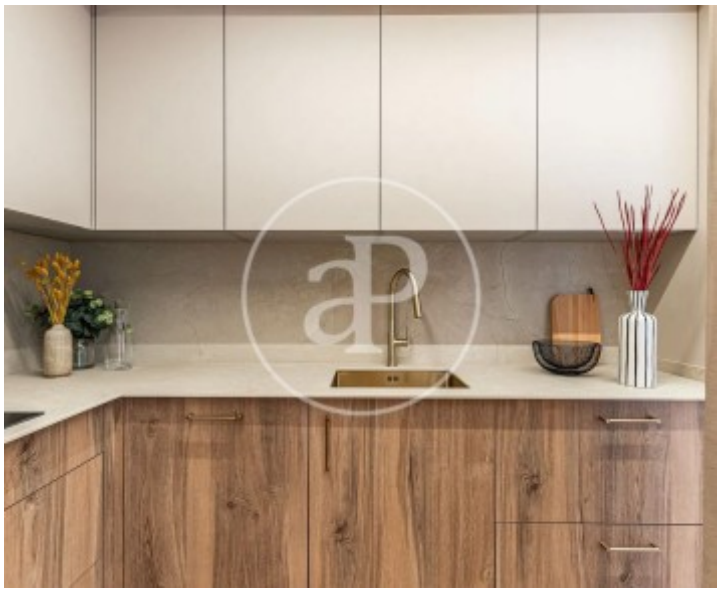



APROPERTIES
REAL ESTATE

Calle Serrano 60
28001 Madrid
T. 91 800 54 65
www.aproperties.es

Arapiles, Madrid **REF. VM2606002**









APROPERTIES
REAL ESTATE

Calle Serrano 60
28001 Madrid
T. 91 800 54 65
www.aproperties.es

Arapiles, Madrid **REF. VM2606002**



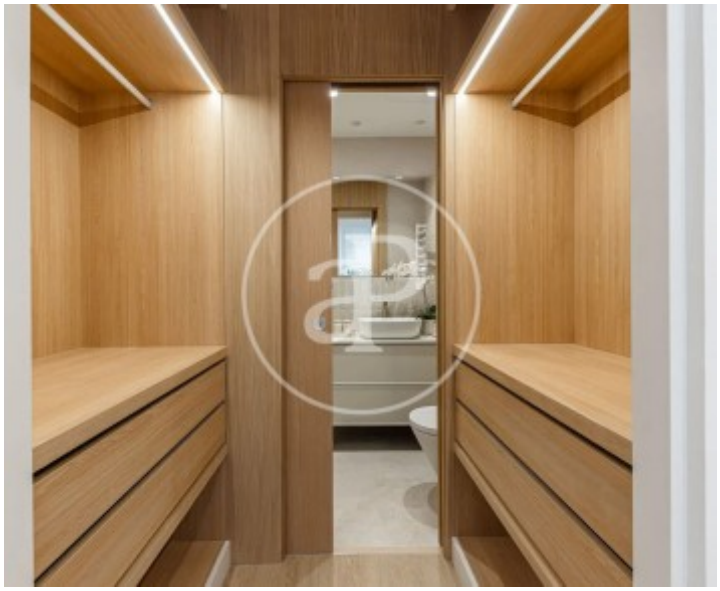

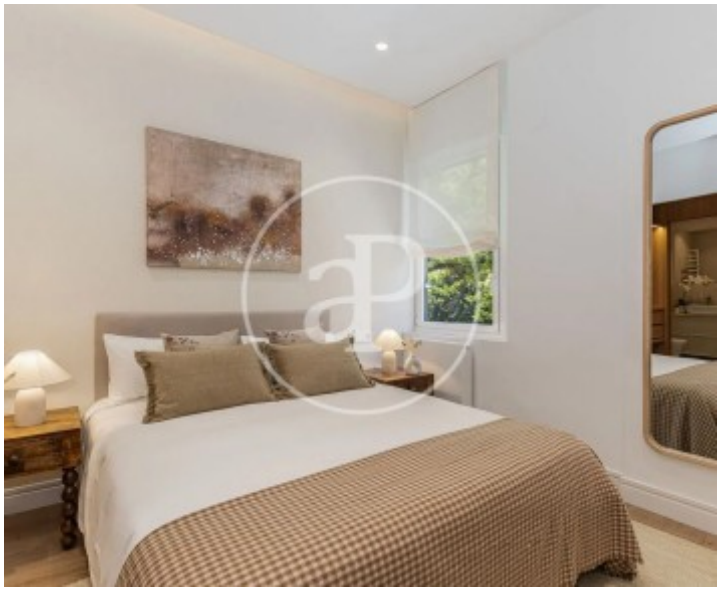

Los datos de cada inmueble no son parte de una oferta o contrato. No debe considerar exactos o factuales las declaraciones hechas por aProperties, verbalmente o por escrito, respecto del inmueble, el estado en que se encuentra o su valor. Las fotografías sólo muestran partes determinadas del inmueble tal y como eran en el momento que se tomaron. Las áreas, dimensiones y las distancias que se proporcionan sólo son aproximadas y deben ser comprobadas por el cliente. Las imágenes generadas por ordenador solo son una indicación de la posible apariencia del inmueble, y pueden cambiar en cualquier momento. La información respecto a un inmueble es susceptible de cambiar en cualquier momento.