

Almagro, Madrid

REF. AM2602072

# Vivienda en alquiler en Zurbarán

## Características

Superficie

**89 m<sup>2</sup>**

Dormitorios

**2**

Baño

**1**

- ✓ Calefacción
- ✓ Amueblado
- ✓ AACC
- ✓ Ascensor
- ✓ Conserje

Precio

**2.800 €**



Acogedora vivienda de 89 m<sup>2</sup> consta de un hall de entrada con un armario gabanero que da acceso a un salón comedor con cocina semi integrada, diseñada por el estudio Palladio y completamente equipada con electrodomésticos de alta gama. La zona de noche consta de dos amplios dormitorios dobles con armarios empotrados de dos puertas y un cuarto de baño con una gran ducha. Reformada en noviembre de 2021, toda la casa tiene ventanas oscilobatientes aislantes de temperatura y ruidos, persianas eléctricas, aire acondicionado y calefacción. La finca cuenta con portero físico residente en el edificio, dos ascensores y montacargas, así como acceso para personas con movilidad reducida. Ubicación privilegiada, con gran variedad de transportes

públicos, además de una gran oferta de cultural, restaurantes y comercios. El barrio de Almagro es considerado uno de los más elegantes de Madrid ya que en sus arboladas calles se encuentran algunas de las viviendas más lujosas y señoriales de la ciudad. Numerosos palacetes, embajadas (en este caso enfrente encontramos la embajada de Suecia), galerías de arte y centros culturales conforman este elegante eje de la capital. Zona muy acogedora y tranquila donde se encuentran algunos de los restaurantes y establecimientos hosteleros más conocidos...

**Contacta con nosotros,**  
estaremos encantados de atenderte,  
para ofrecerte más detalles e información.

Almagro, Madrid

REF. AM2602072

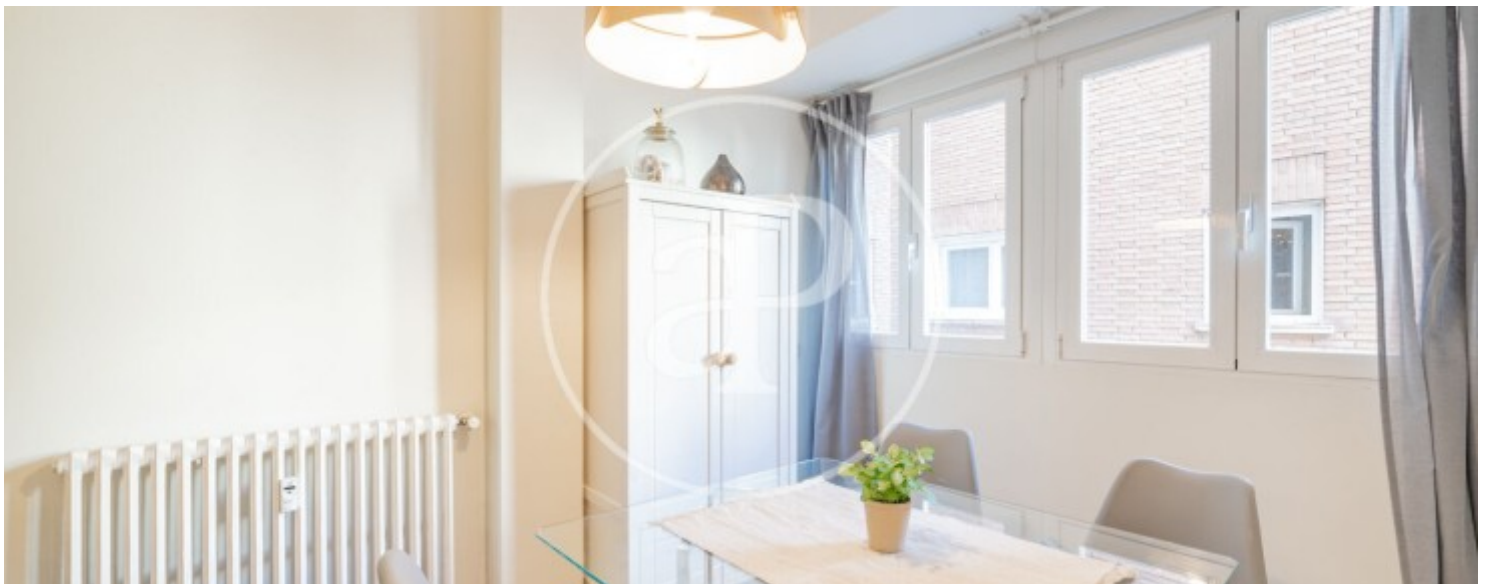

Almagro, Madrid

REF. AM2602072

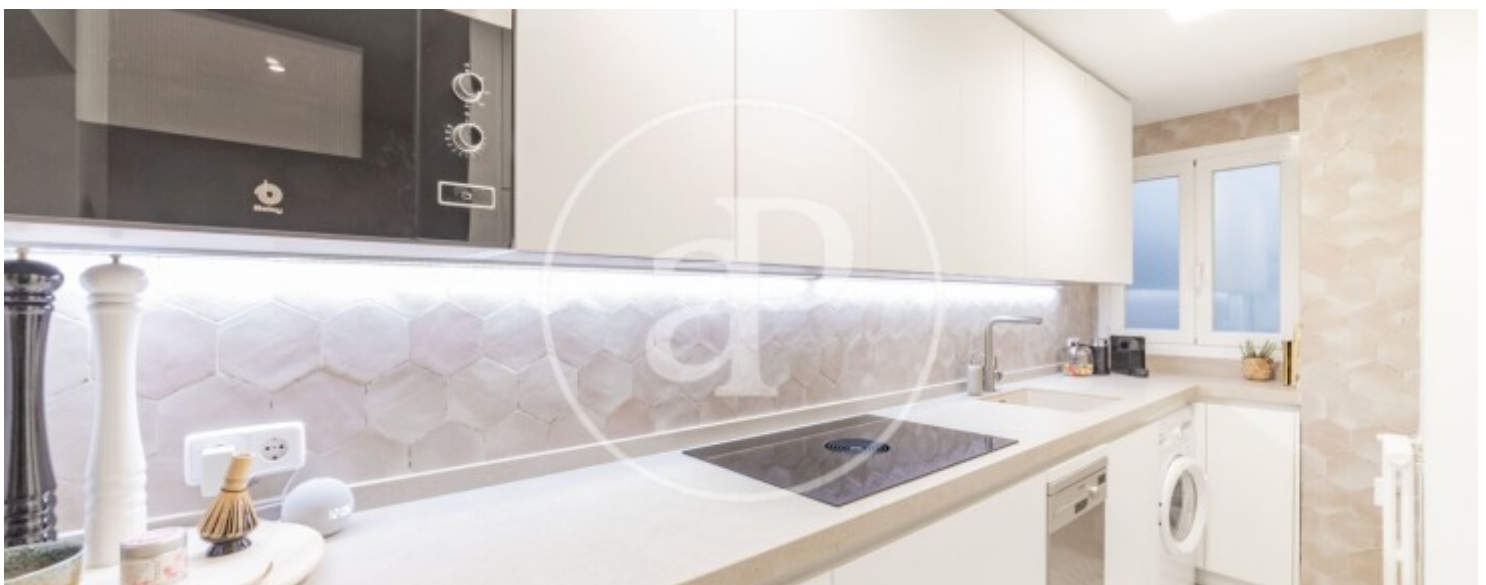

Almagro, Madrid

REF. AM2602072



Almagro, Madrid

REF. AM2602072

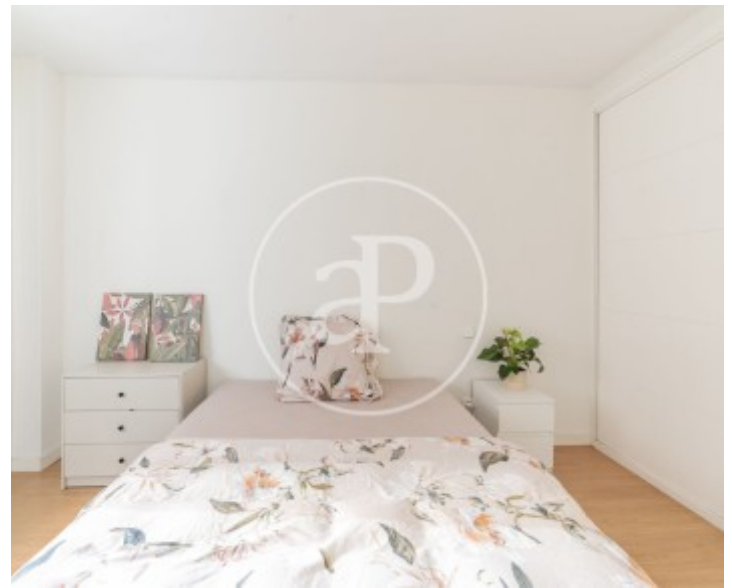

Los datos de cada inmueble no son parte de una oferta o contrato. No debe considerar exactos o factuales las declaraciones hechas por aProperties, verbalmente o por escrito, respecto del inmueble, el estado en que se encuentra o su valor. Las fotografías sólo muestran partes determinadas del inmueble tal y como eran en el momento que se tomaron. Las áreas, dimensiones y las distancias que se proporcionan sólo son aproximadas y deben ser comprobadas por el cliente. Las imágenes generadas por ordenador solo son una indicación de la posible apariencia del inmueble, y pueden cambiar en cualquier momento. La información respecto a un inmueble es susceptible de cambiar en cualquier momento.

Para **más información** o  
para concertar una cita

[apropertiesmadrid@aproperties.es](mailto:apropertiesmadrid@aproperties.es)  
Tel: 91 800 54 65  
[www.aproperties.es](http://www.aproperties.es)