APROPERTIES
REAL ESTATE

Calle Serrano 60
28001 Madrid
T. 91 800 54 65
www.aproperties.es

Almagro, Madrid **REF. VM2610129**

Piso en venta en Chamberí

Características

Superficie	Dormitorio	Baño
56 m²	1	1

- ✔ Vistas
- ✔ Calefacción
- ✔ AACC
- ✔ Ascensor
- ✔ Conserje

Precio
760.000 €

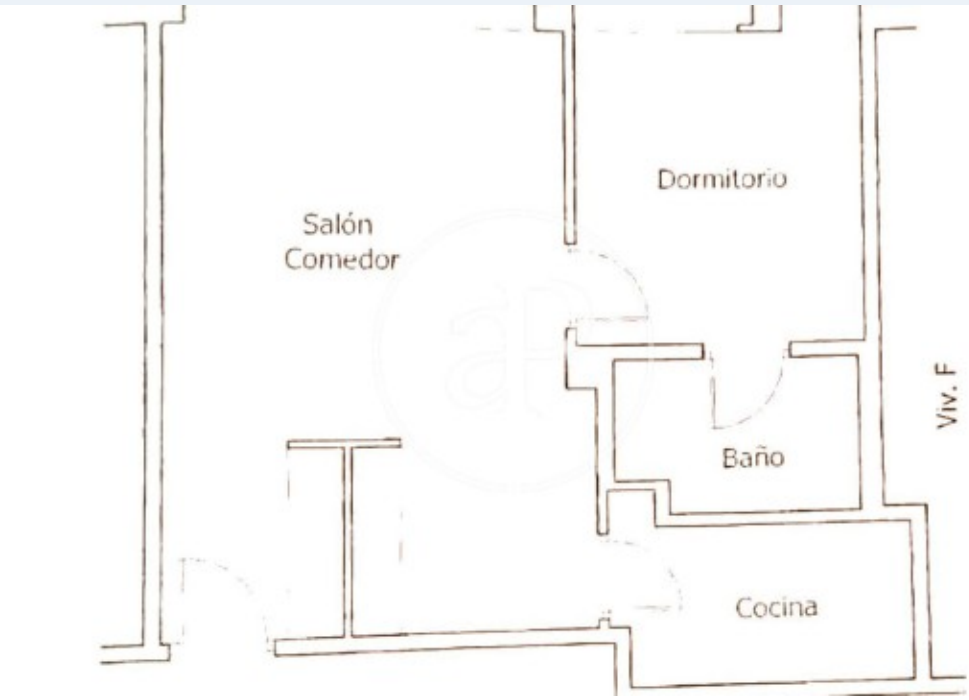

En la calle Monte Esquinza, en el exclusivo barrio de Almagro, dentro del distrito de Chamberí, se encuentra este piso en venta en Madrid, ubicado en un edificio representativo de los años setenta que conserva el carácter arquitectónico de una época. La finca cuenta con servicio de conserjería, ascensor y protección estructural, un aspecto relevante para quienes valoran los edificios con personalidad y presencia en una de las zonas residenciales más apreciadas de la capital. Una propiedad con un atractivo especial para quienes buscan una vivienda que puedan adaptar por completo a su estilo de vida. El inmueble tiene una superficie construida según catastro de 56m2, de los cuales 46 pertenecen a la vivienda. Actualmente, el piso dispone de un dormitorio y ofrece una oportunidad para replantear sus interiores y crear un hogar a medida. Su planteamiento como lienzo en blanco permite imaginar una distribución y una estética propias, siempre teniendo en cuenta las características del inmueble y las limitaciones que pueda implicar la protección estructural del edificio. Es una opción interesante para quienes desean diseñar una vivienda personal en una ubicación privilegiada, en lugar de conformarse con una reforma convencional. Vivir en Monte Esquinza significa disfrutar del...

Contacta con nosotros,
estaremos encantados de atenderte,
para ofrecerte más detalles e información.

APROPERTIES
REAL ESTATE

Calle Serrano 60
28001 Madrid
T. 91 800 54 65
www.aproperties.es

Almagro, Madrid **REF. VM2610129**

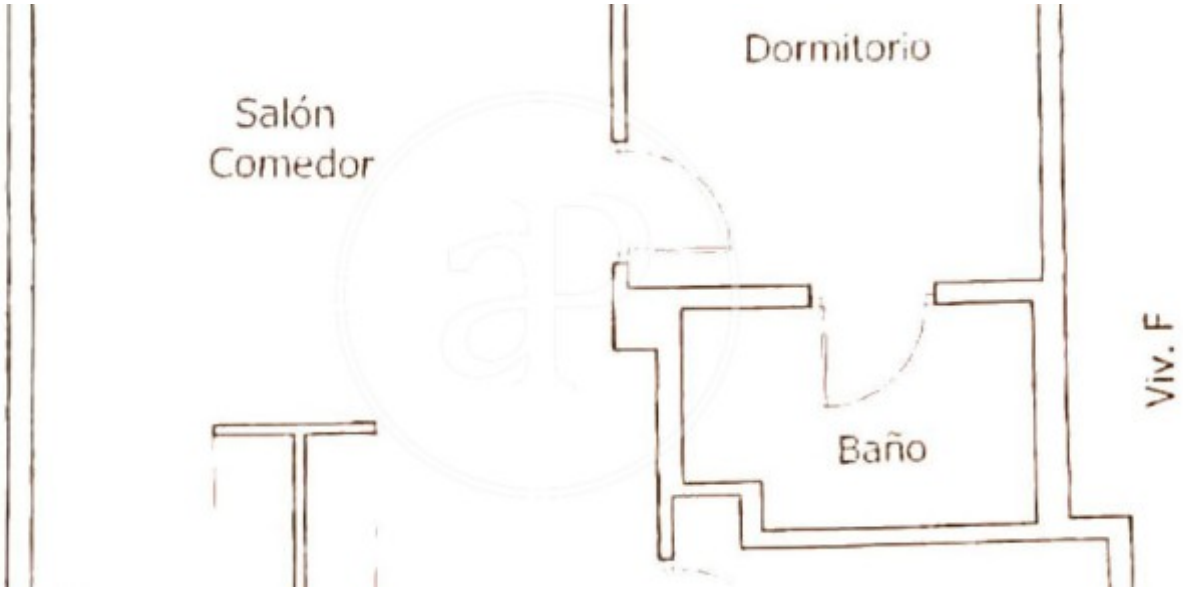

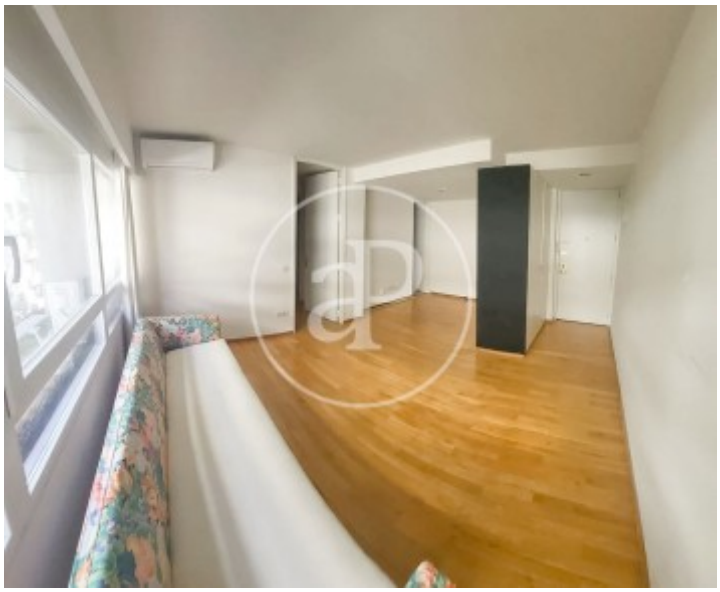





APROPERTIES
REAL ESTATE

Calle Serrano 60
28001 Madrid
T. 91 800 54 65
www.aproperties.es

Almagro, Madrid **REF. VM2610129**







Los datos de cada inmueble no son parte de una oferta o contrato. No debe considerar exactos o factuales las declaraciones hechas por aProperties, verbalmente o por escrito, respecto del inmueble, el estado en que se encuentra o su valor. Las fotografías sólo muestran partes determinadas del inmueble tal y como eran en el momento que se tomaron. Las áreas, dimensiones y las distancias que se proporcionan sólo son aproximadas y deben ser comprobadas por el cliente. Las imágenes generadas por ordenador solo son una indicación de la posible apariencia del inmueble, y pueden cambiar en cualquier momento. La información respecto a un inmueble es susceptible de cambiar en cualquier momento.