APROPERTIES
REAL ESTATE

Calle Serrano 60
28001 Madrid
T. 91 800 54 65
www.aproperties.es

Almagro, Madrid

REF. VM2504057

Bajo en venta en Almagro

Características

- ✔ Calefacción
- ✔ AACC
- ✔ Terraza
- ✔ Ascensor
- ✔ Conserje
- ✔ Tiene parking

Superficie
303 m²

Dormitorios
4

Baños
3

Precio
2.900.000 €

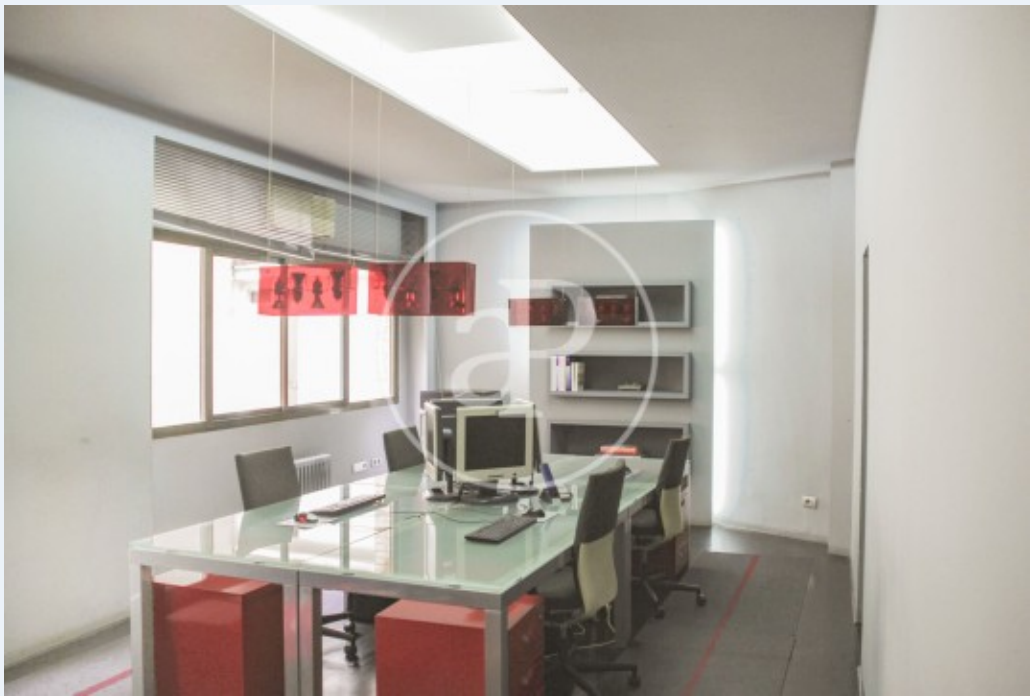

Ubicado en la zona de Almagro, muy próxima al Paseo de la Castellana.

Cuenta con una superficie construida de 303 m² distribuidos en una sola planta, Al entrar a la propiedad, se accede a un amplio hall de entrada de aproximadamente 22 m² que ofrece una bienvenida espaciosa y luminosa. Actualmente, está dispuesta como oficina aunque se puede plantear el cambio de uso. Cuenta con una serie de comodidades, incluyendo dos aseos generales, un aseo adaptado para personas con movilidad reducida, y un vestuario. También dispone de un almacén de tamaño adecuado para almacenamiento adicional. En cuanto a las áreas de trabajo, la oficina se divide en varias salas de diferente tamaño, lo que permite adaptarlas a las necesidades de la empresa: una sala/despacho de 36 m², otra sala/despacho de 61 m², otra sala/despacho de 28 m², y una sala principal de 94 m², con acceso a un almacén de 8 m². Además, el inmueble ofrece un pequeño patio de 15 m² y una gran terraza de 112 m², que proporciona un espacio adicional perfecto y aporta muchísima luminosidad al inmueble. Este último se ve acentuado por los grandes ventanales que rodean la...

Contacta con nosotros,
estaremos encantados de atenderte,
para ofrecerte más detalles e información.

APROPERTIES
REAL ESTATE

Calle Serrano 60
28001 Madrid
T. 91 800 54 65
www.aproperties.es

Almagro, Madrid **REF. VM2504057**

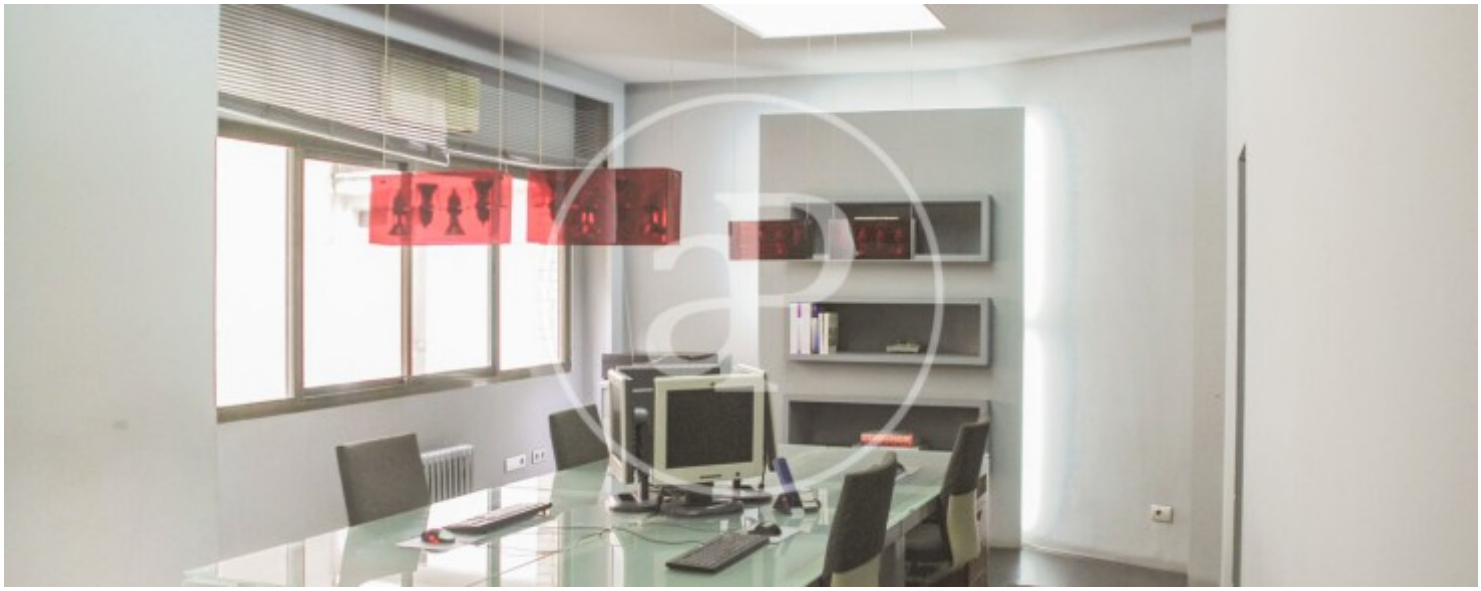







APROPERTIES
REAL ESTATE

Calle Serrano 60
28001 Madrid
T. 91 800 54 65
www.aproperties.es

Almagro, Madrid **REF. VM2504057**

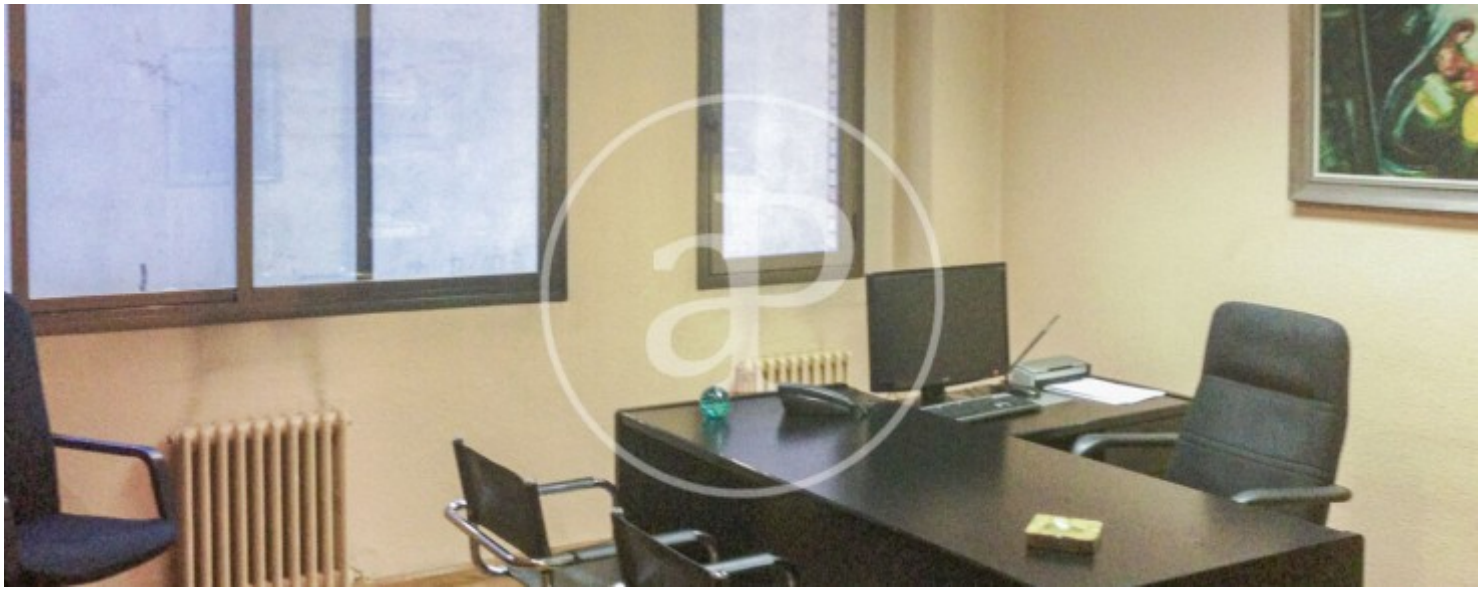

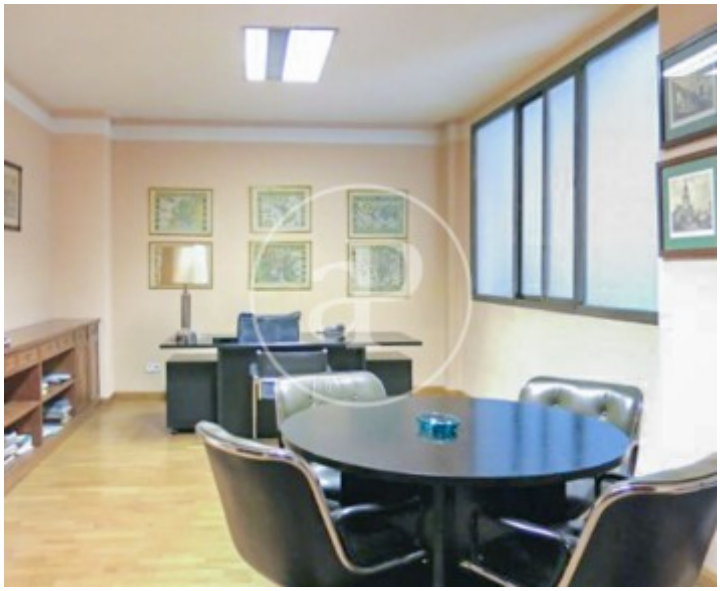





APROPERTIES
REAL ESTATE

Calle Serrano 60
28001 Madrid
T. 91 800 54 65
www.aproperties.es

Almagro, Madrid **REF. VM2504057**









APROPERTIES
REAL ESTATE

Calle Serrano 60
28001 Madrid
T. 91 800 54 65
www.aproperties.es

Almagro, Madrid **REF. VM2504057**

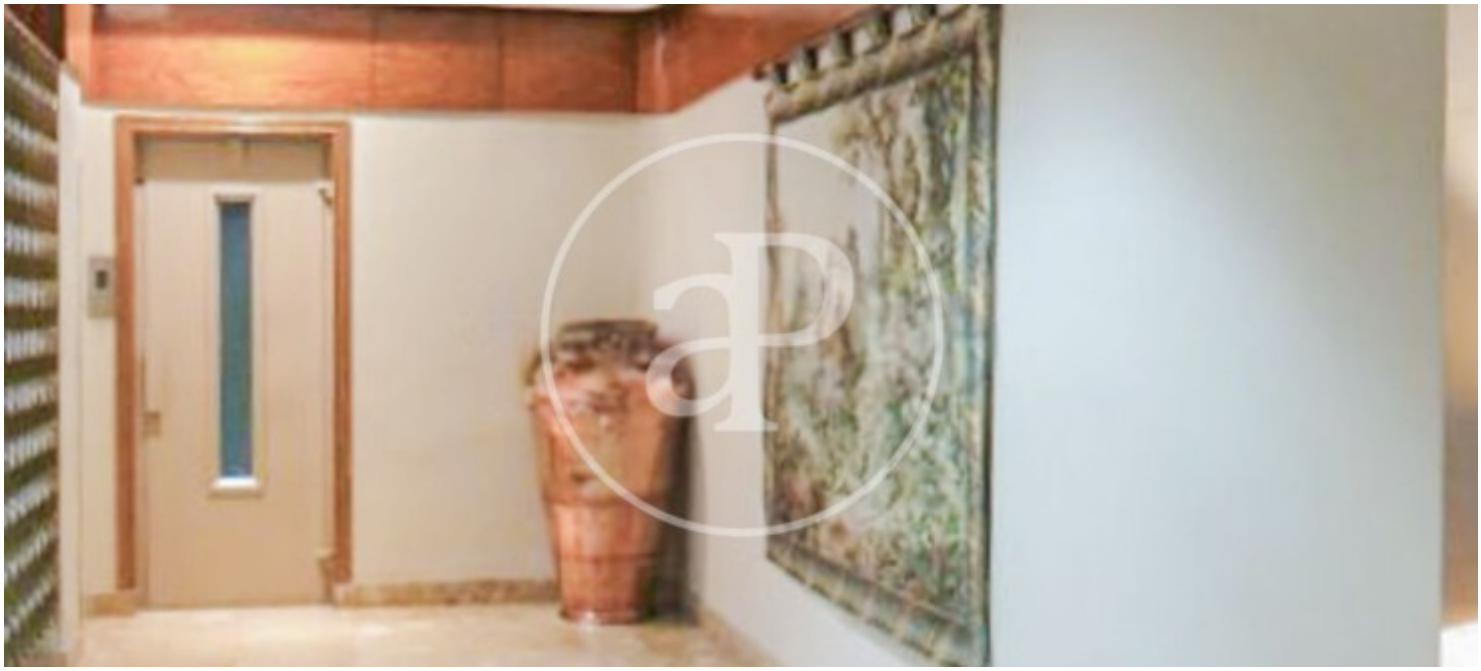

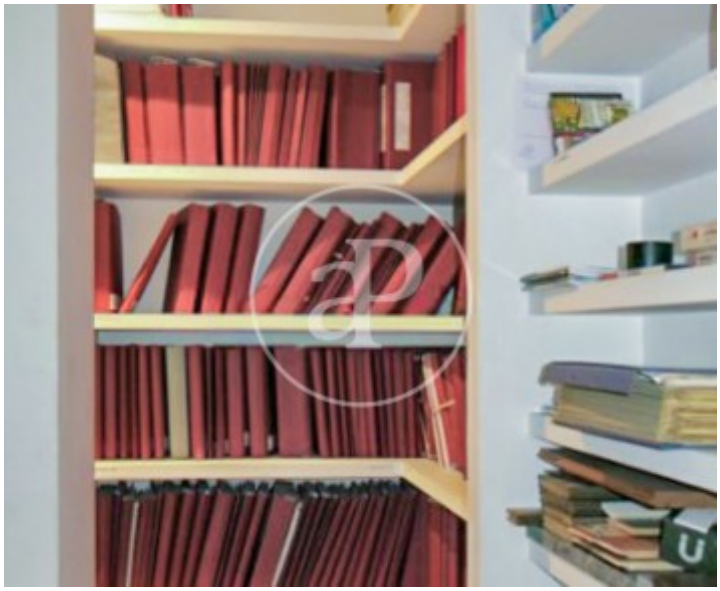



Los datos de cada inmueble no son parte de una oferta o contrato. No debe considerar exactos o factuales las declaraciones hechas por aProperties, verbalmente o por escrito, respecto del inmueble, el estado en que se encuentra o su valor. Las fotografías sólo muestran partes determinadas del inmueble tal y como eran en el momento que se tomaron. Las áreas, dimensiones y las distancias que se proporcionan sólo son aproximadas y deben ser comprobadas por el cliente. Las imágenes generadas por ordenador solo son una indicación de la posible apariencia del inmueble, y pueden cambiar en cualquier momento. La información respecto a un inmueble es susceptible de cambiar en cualquier momento.