

Almagro, Madrid

REF. VM2605033

# Piso en venta en Almagro

## Características

- ✓ Vistas
- ✓ Amueblado
- ✓ Terraza
- ✓ Conserje
- ✓ Calefacción
- ✓ AACC
- ✓ Ascensor

Precio

**999.000 €**

Superficie  
**71 m<sup>2</sup>**

Dormitorios  
**2**

Baños  
**2**



En la calle Modesto Lafuente, en pleno corazón del barrio de Chamberí, se encuentra esta luminosa vivienda de 70 m<sup>2</sup> en una quinta planta exterior que combina el encanto de una ubicación consolidada con el valor añadido de contar con dos terrazas, un auténtico privilegio en esta zona de Madrid. Situada en un entorno residencial elegante y muy demandado, la propiedad ofrece una vida urbana tranquila, con todo tipo de servicios, comercios y conexiones a pocos pasos. La vivienda dispone de dos dormitorios y dos baños, con una distribución equilibrada que prioriza la comodidad y la funcionalidad. Las estancias se abren hacia el exterior a través de dos pequeñas terrazas que aportan luz natural, ventilación y un agradable espacio

adicional al aire libre, convirtiendo la vivienda en un refugio urbano poco habitual en este segmento. Vivir en Chamberí significa disfrutar de uno de los barrios más auténticos y con mayor calidad de vida de Madrid, donde conviven la arquitectura tradicional, la vida de barrio y una oferta gastronómica y cultural en constante renovación. Es una ubicación especialmente valorada por quienes buscan cercanía al centro sin renunciar a la calma y al carácter residencial. Una propiedad ideal para quienes buscan un hogar bien ubicado, con...

**Contacta con nosotros,**  
estaremos encantados de atenderte,  
para ofrecerte más detalles e información.

Almagro, Madrid

REF. VM2605033



Almagro, Madrid

REF. VM2605033

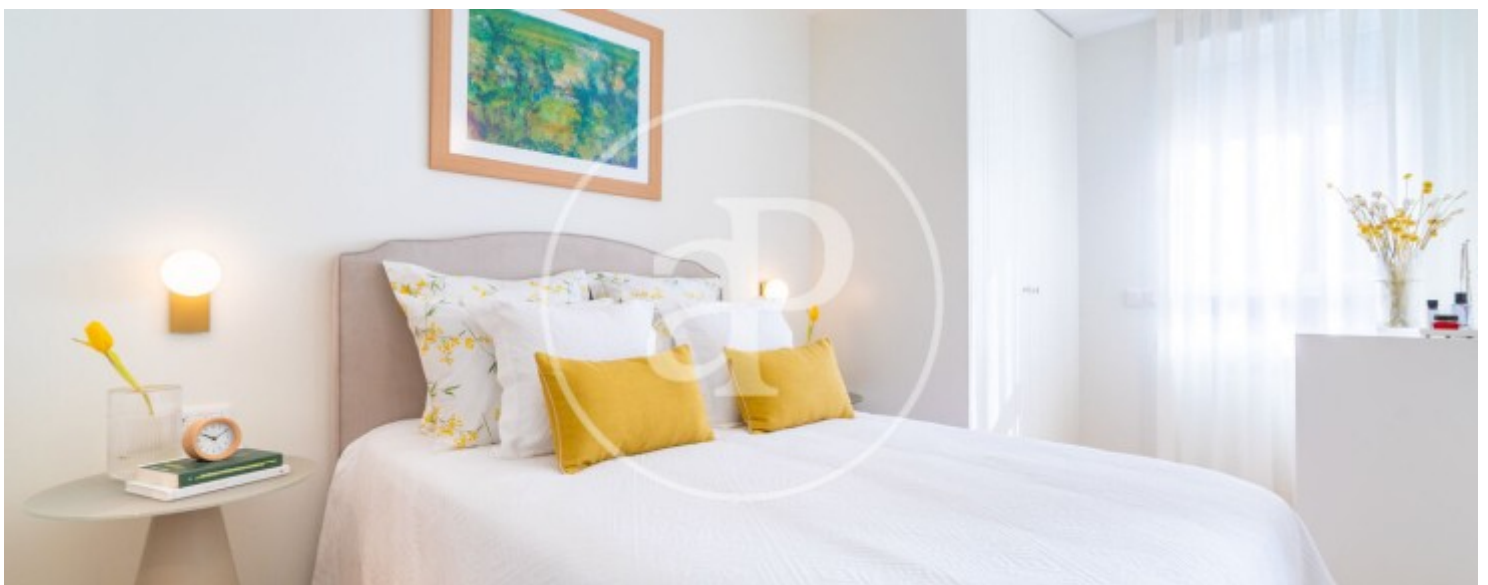

Almagro, Madrid

REF. VM2605033

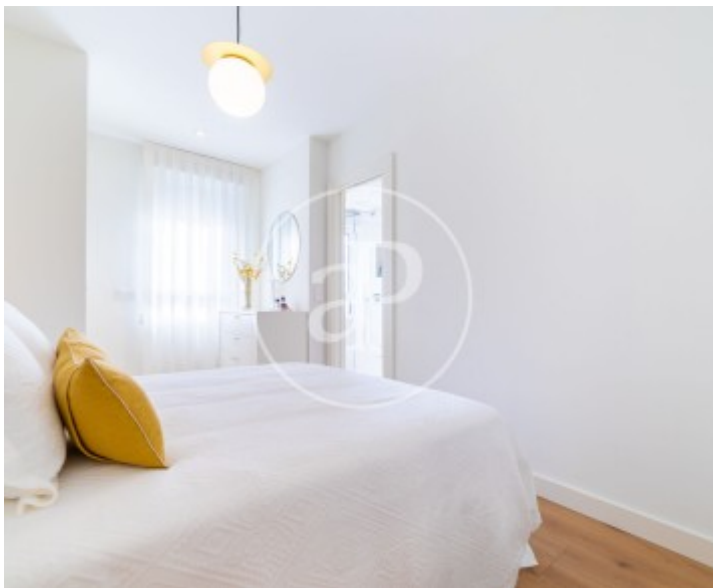

Almagro, Madrid

REF. VM2605033



Los datos de cada inmueble no son parte de una oferta o contrato. No debe considerar exactos o factuales las declaraciones hechas por aProperties, verbalmente o por escrito, respecto del inmueble, el estado en que se encuentra o su valor. Las fotografías sólo muestran partes determinadas del inmueble tal y como eran en el momento que se tomaron. Las áreas, dimensiones y las distancias que se proporcionan sólo son aproximadas y deben ser comprobadas por el cliente. Las imágenes generadas por ordenador solo son una indicación de la posible apariencia del inmueble, y pueden cambiar en cualquier momento. La información respecto a un inmueble es susceptible de cambiar en cualquier momento.

Para **más información** o  
para concertar una cita

[apropertiesmadrid@aproperties.es](mailto:apropertiesmadrid@aproperties.es)  
Tel: 91 800 54 65  
[www.aproperties.es](http://www.aproperties.es)