

Llíria

REF. VV2405016

# Casa en venta con 2 plazas de garaje incluidas en Llíria

## Características

Superficie  
**320 m<sup>2</sup>**

Dormitorios  
**4**

Baños  
**3**

✓ Vistas

✓ Terraza

Precio

**330.000 €**

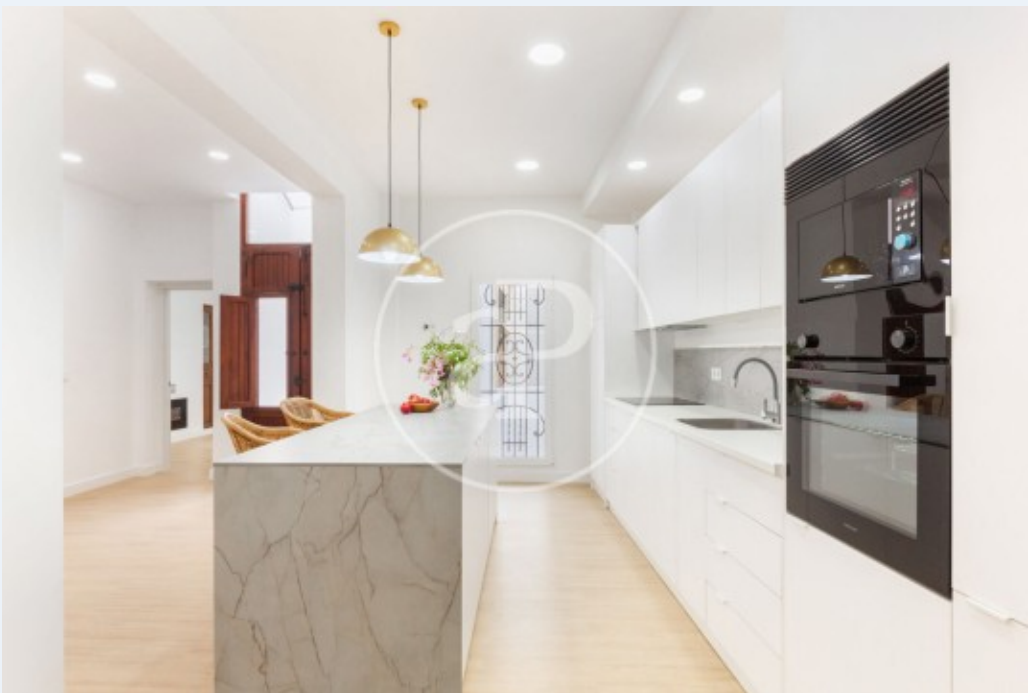

Descubre el Encanto de Esta Casa Única en el Corazón de Llíria aProperties tiene el placer de presentar esta magnífica vivienda situada en pleno centro de Llíria, completamente renovada y cuenta con 2 plazas de garaje incluidas en el precio. Está a solo un minuto de todos los servicios y muy cerca del Hospital de Llíria. La casa tiene una orientación norte-sur que permite disfrutar de luz natural a lo largo de todo el día, creando un ambiente luminoso y acogedor en cada rincón. La propiedad consta de 4 dormitorios, uno de ellos con un vestidor impresionante, y 3 baños completos. Además, cuenta con un espectacular patio con pérgola de 65 m<sup>2</sup> y una hermosa terraza de 55 m<sup>2</sup> que próximamente se

decorará con césped artificial, perfecta para relajarse y disfrutar del aire libre. La vivienda también incluye 2 plazas de garaje a tan solo 10 metros para mayor comodidad y facilidad de acceso. Distribución elegante y detalles únicos La entrada a la vivienda se realiza a través de una puerta doble de madera de mobila cuidadosamente restaurada, que preserva el carácter original de la casa. Al cruzarla, encontramos un amplio distribuidor con armario empotrado que conduce a un salón-comedor separado de la cocina por un elegante paraban...

**Contacta con nosotros,**  
estaremos encantados de atenderte,  
para ofrecerte más detalles e información.

Llíria

REF. VV2405016

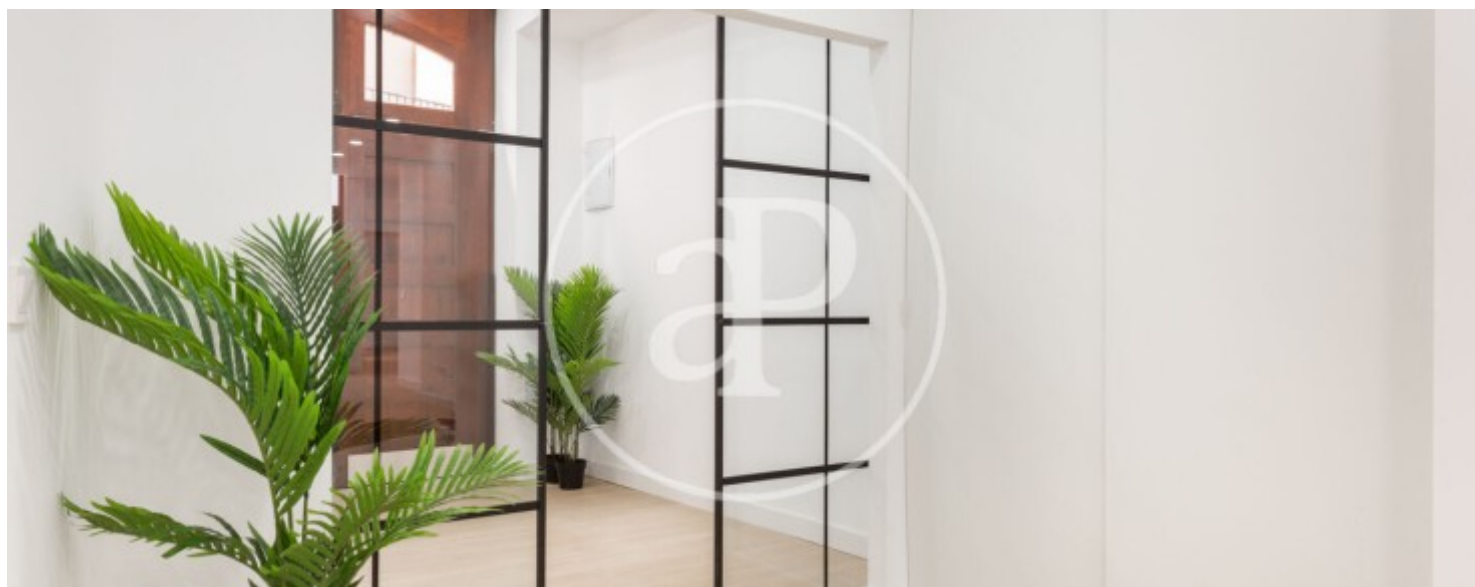
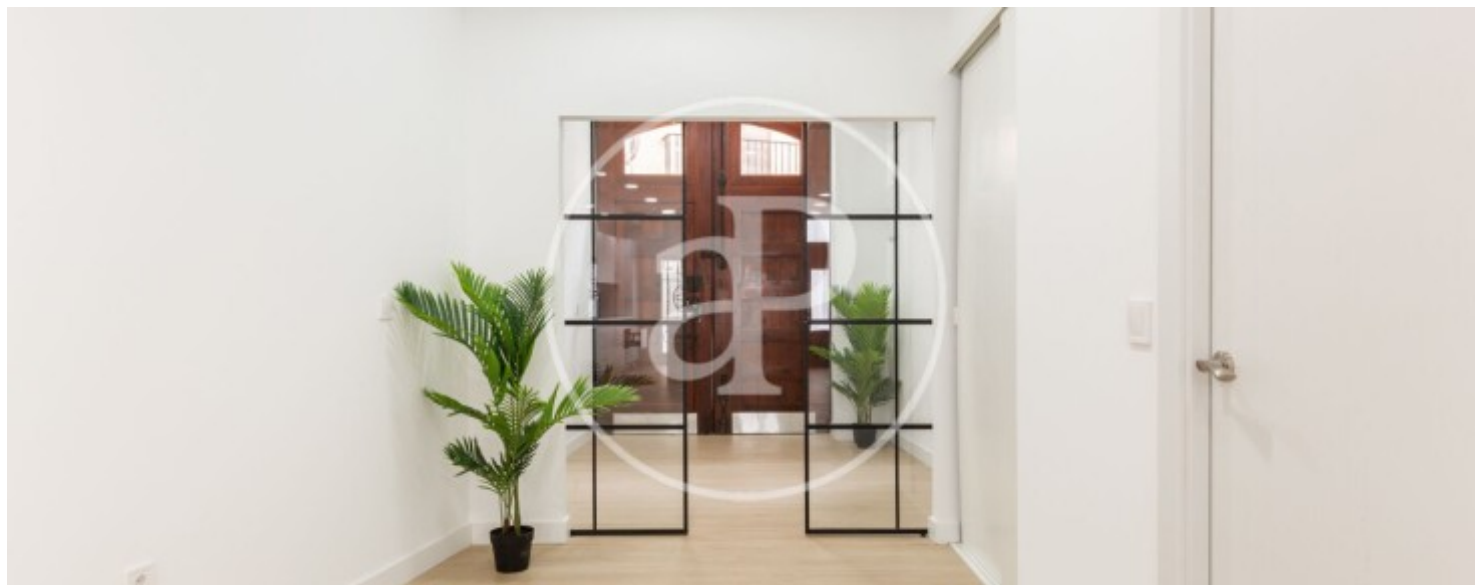

Líria

REF. VV2405016

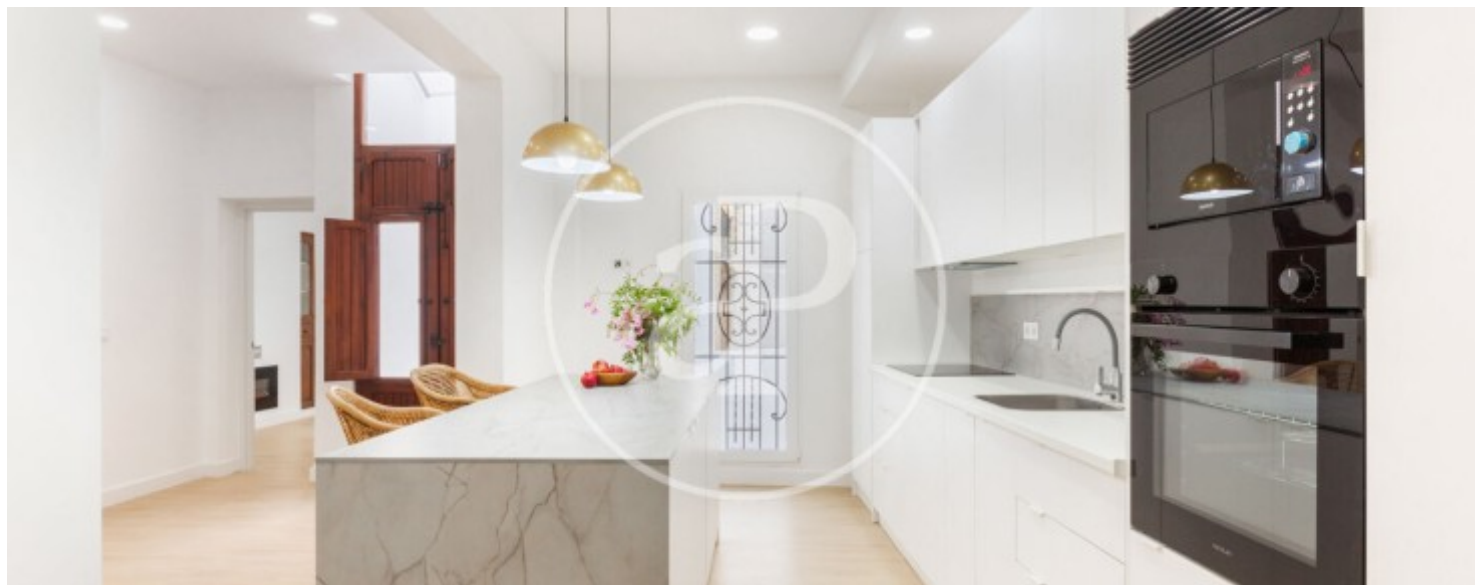

Líria

REF. VV2405016

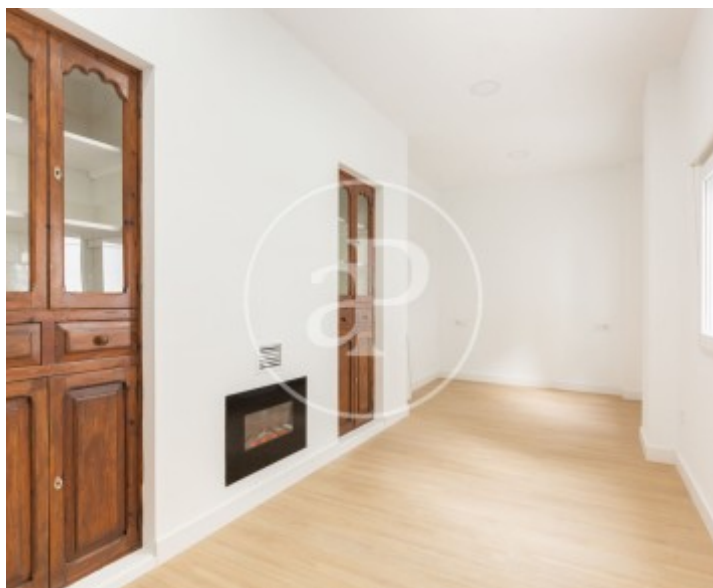
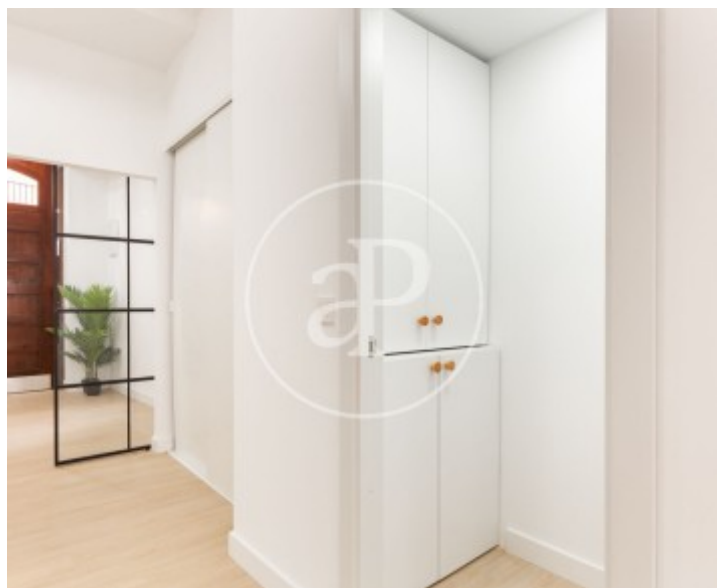
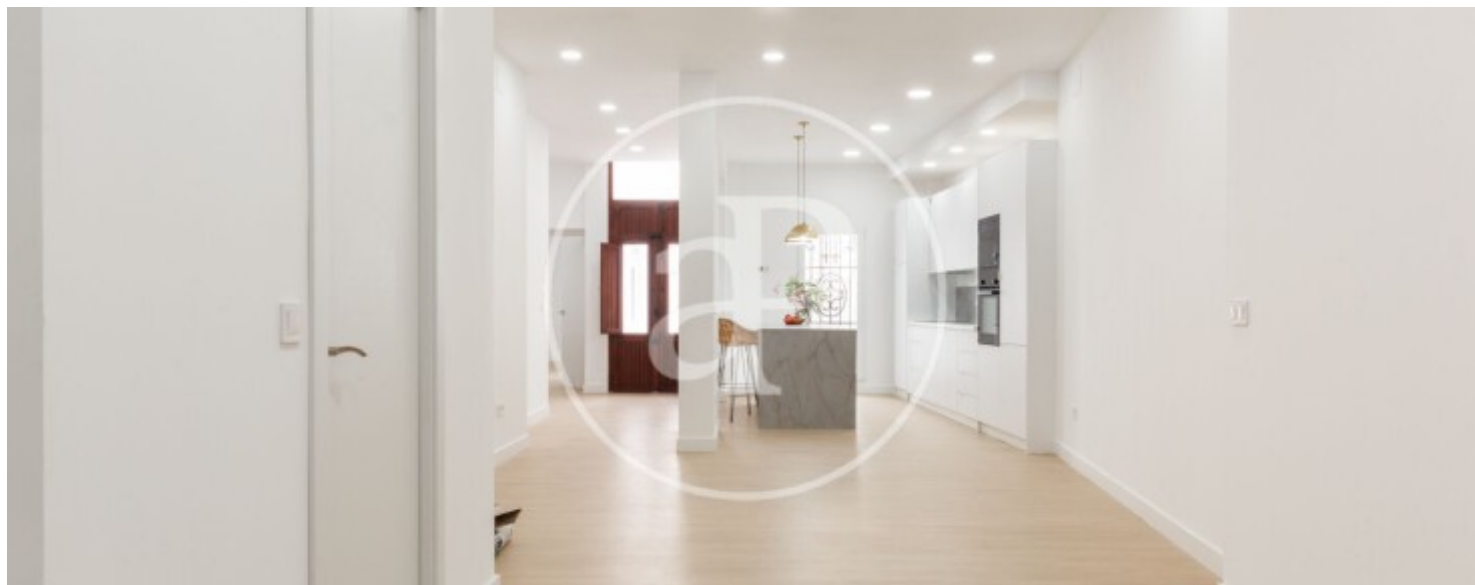

Líria

REF. VV2405016

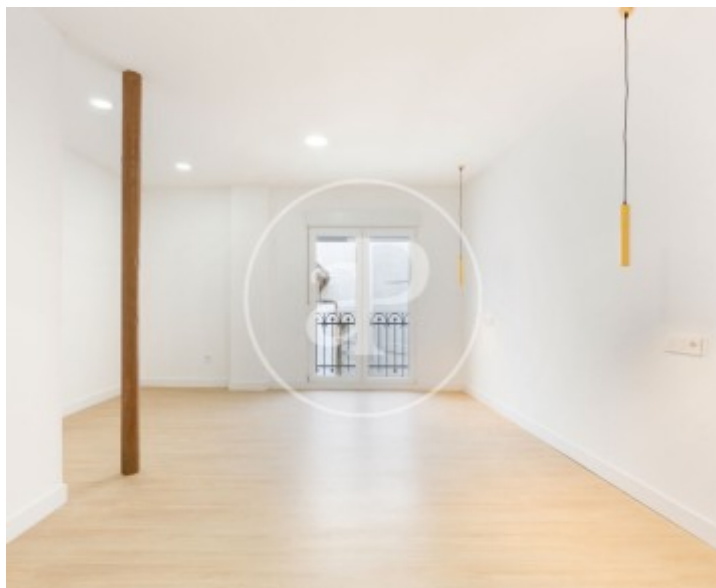
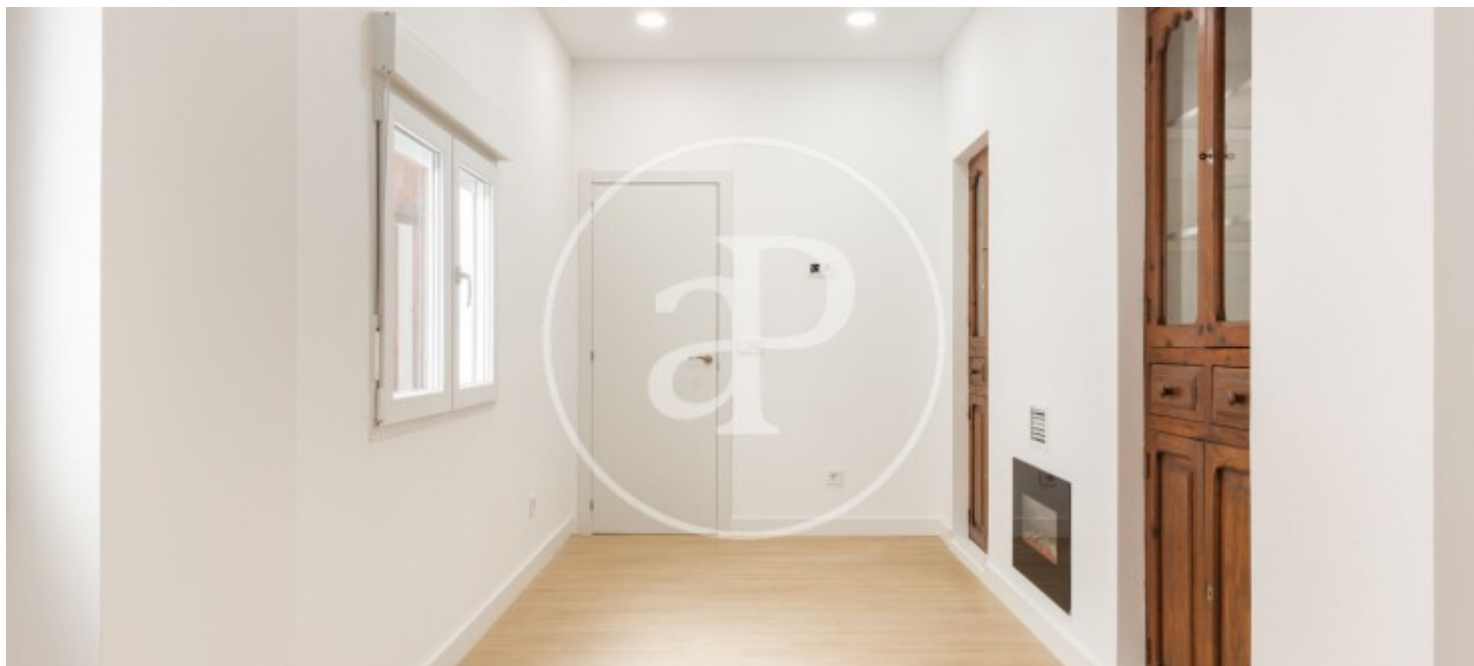

Los datos de cada inmueble no son parte de una oferta o contrato. No debe considerar exactos o factuales las declaraciones hechas por aProperties, verbalmente o por escrito, respecto del inmueble, el estado en que se encuentra o su valor. Las fotografías sólo muestran partes determinadas del inmueble tal y como eran en el momento que se tomaron. Las áreas, dimensiones y las distancias que se proporcionan sólo son aproximadas y deben ser comprobadas por el cliente. Las imágenes generadas por ordenador solo son una indicación de la posible apariencia del inmueble, y pueden cambiar en cualquier momento. La información respecto a un inmueble es susceptible de cambiar en cualquier momento.

Para **más información** o  
para concertar una cita

[apropertiesvalencia@aproperties.es](mailto:apropertiesvalencia@aproperties.es)  
Tel: 96 128 59 65  
[www.aproperties.es](http://www.aproperties.es)