

La Moraleja, La Moraleja

REF. AMN2510001

# Casa unifamiliar en alquiler en La Moraleja

## Características

Superficie

**520 m<sup>2</sup>**

Dormitorios

**5**

Baños

**4**

- ✓ Calefacción
- ✓ Amueblado
- ✓ Trastero
- ✓ AACC
- ✓ Terraza
- ✓ Patio
- ✓ Piscina
- ✓ Tiene parking

Precio

**11.500 €**



## Vivienda unifamiliar reformada en 2023 por un prestigioso estudio de interiorismo.

Desde la entrada principal accedemos a un amplio jardín frontal que a su vez rodea toda la vivienda. Una vez accedemos a la vivienda, encontramos un hall distribuidor que da acceso tanto a la zona de noche como a la zona de día y aseo de cortesía. La zona de noche de la planta baja cuenta con 3 dormitorios dobles uno de ellos con baño en suite y un amplio baño a compartir entre los otros 2 dormitorios con bañera de hidromasaje y ducha. Por otro lado, y accediendo a la zona de día, encontramos un espacio de dos salones y una cocina completa y

equipada. Desde la cocina se accede a la zona de laundry de la vivienda. Los dos salones a su vez dan acceso al porche de la vivienda y al jardín de grandes dimensiones donde encontramos la piscina. Desde el segundo salón se puede acceder mediante una escalera de caracol a una zona de biblioteca y trabajo. En la planta superior de la vivienda a la cual se accede desde el hall de entrada o desde una entrada independiente encontramos dos dormitorios dobles muy amplios con acceso a una terraza. Estos dos dormitorios comparten un amplio baño y una zona de salón y...

**Contacta con nosotros,**  
estaremos encantados de atenderte,  
para ofrecerte más detalles e información.

La Moraleja, La Moraleja

REF. AMN2510001

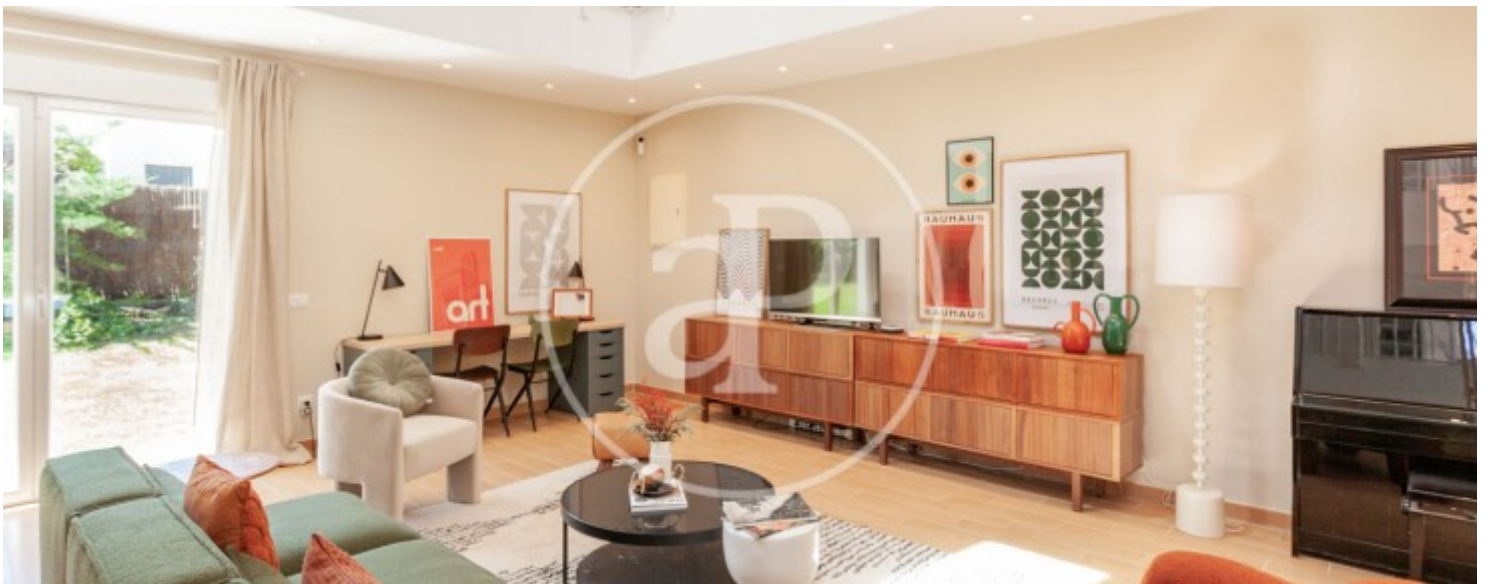
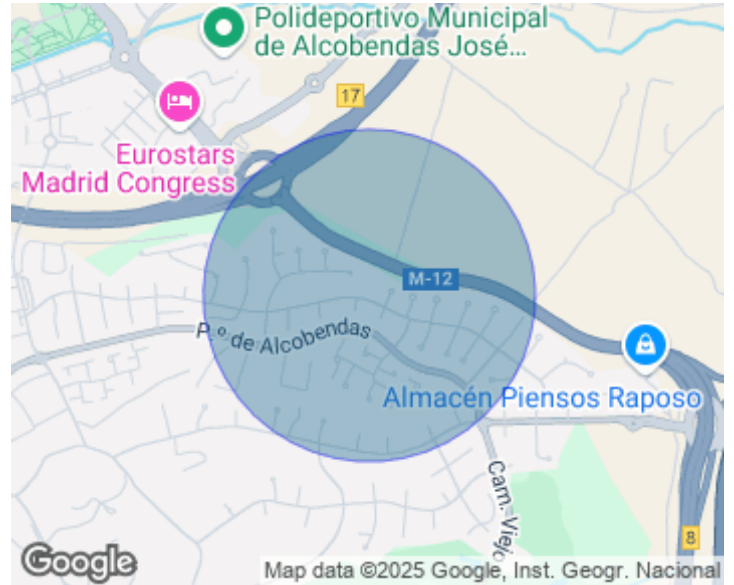

La Moraleja, La Moraleja

REF. AMN2510001

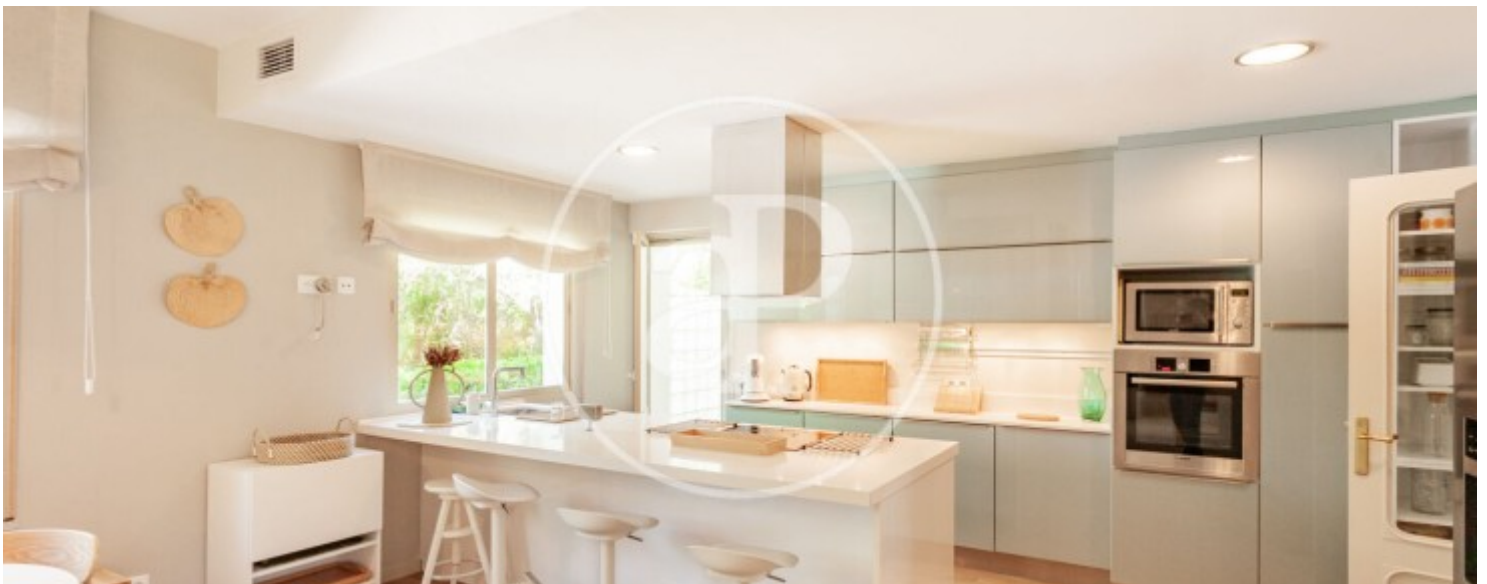
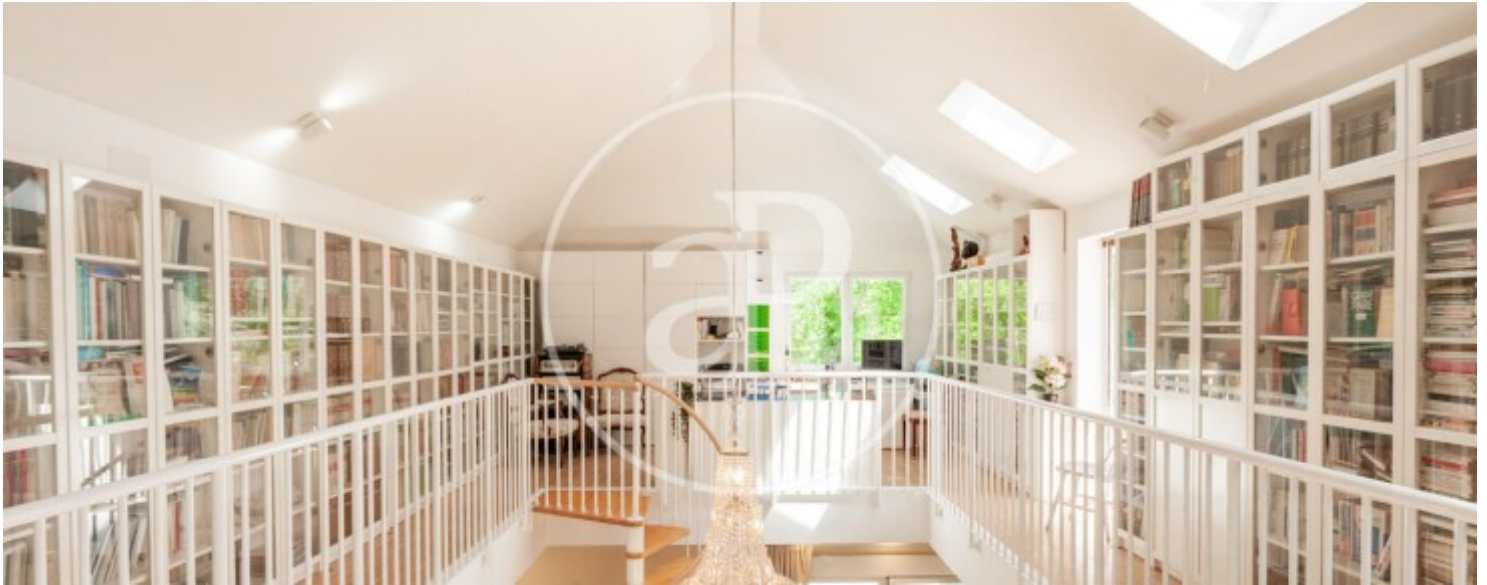

La Moraleja, La Moraleja

REF. AMN2510001



La Moraleja, La Moraleja

REF. AMN2510001



Los datos de cada inmueble no son parte de una oferta o contrato. No debe considerar exactos o factuales las declaraciones hechas por aProperties, verbalmente o por escrito, respecto del inmueble, el estado en que se encuentra o su valor. Las fotografías sólo muestran partes determinadas del inmueble tal y como eran en el momento que se tomaron. Las áreas, dimensiones y las distancias que se proporcionan sólo son aproximadas y deben ser comprobadas por el cliente. Las imágenes generadas por ordenador solo son una indicación de la posible apariencia del inmueble, y pueden cambiar en cualquier momento. La información respecto a un inmueble es susceptible de cambiar en cualquier momento.

Para **más información** o  
para concertar una cita

[apropertiesmadrid@aproperties.es](mailto:apropertiesmadrid@aproperties.es)  
Tel: 91 800 54 65  
[www.aproperties.es](http://www.aproperties.es)