

El Soto de la Moraleja, La Moraleja

REF. AMN2510002

## Piso en alquiler en calle Dalia

### Características

- ✓ Vistas
- ✓ Trastero
- ✓ Terraza
- ✓ Piscina
- ✓ Conserje
- ✓ Calefacción
- ✓ AACC
- ✓ Patio
- ✓ Ascensor
- ✓ Tiene parking

Superficie  
**385 m<sup>2</sup>**

Dormitorios  
**4**

Baños  
**4**

Precio  
**5.500 €**



### Exclusivo piso reformado SIN AMUEBLAR en Urbanización privada.

Desde la entrada accedemos a un gran recibidor distribuidor. El salón, de gran tamaño, completamente exterior con acceso a la zona de despacho y a la zona de comedor rodeada por una gran librería de obra y a una agradable terraza privada que da al jardín. Cuenta con chimenea y proyector para cine, además de sistema de sonido instalado por todas las estancias. La cocina, con zona de comedor, una gran isla y completamente equipada con electrodomésticos de gama alta. También tiene un acceso directo al salón a través de unas puertas que

simulan una pared cuando están cerradas. Cuenta con cuarto de servicio y baño en suite. La zona de noche donde se encuentran los tres dormitorios se divide a lo largo del pasillo con dos dormitorios grandes, con armarios empotrados y grandes ventanales cada uno con su baño completo y el dormitorio principal con un gran baño en suite, armarios empotrados y un vestidor. La vivienda ha sido reformada y cuidado cada detalle de la misma con los mejores materiales y acabados. Cuenta con calefacción y aire acondicionado. La finca tiene portero todos los...

**Contacta con nosotros,**  
estaremos encantados de atenderte,  
para ofrecerte más detalles e información.

El Soto de la Moraleja, La Moraleja

REF. AMN2510002

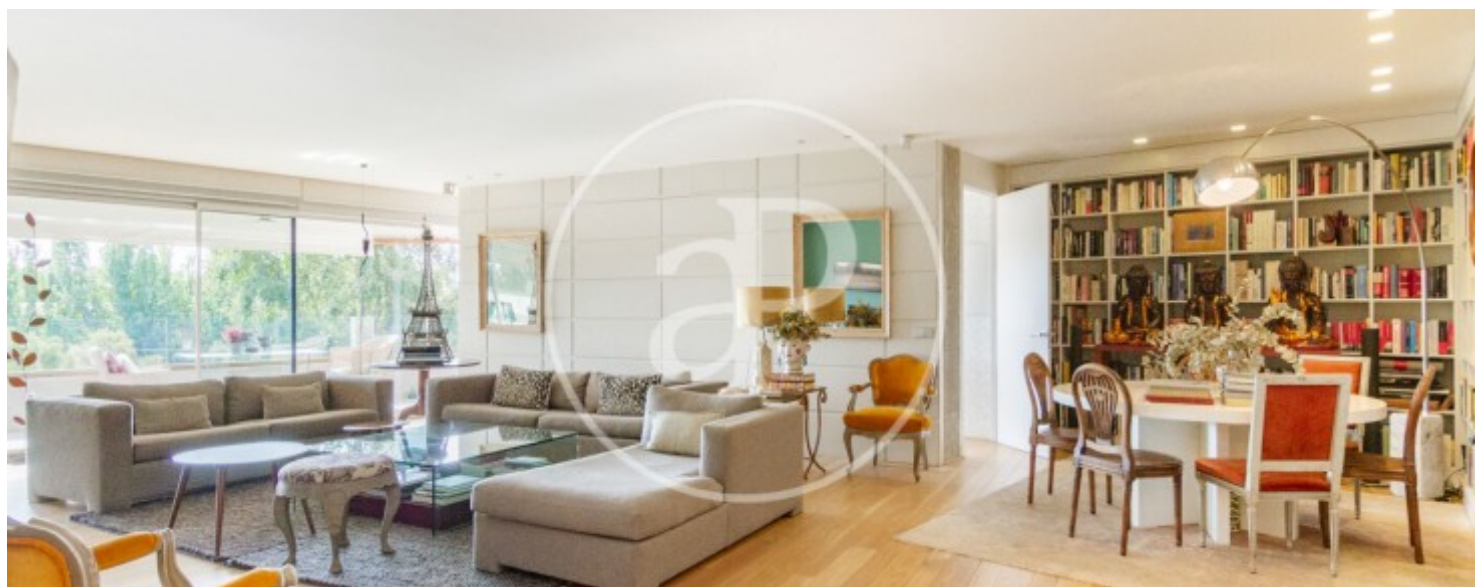



El Soto de la Moraleja, La Moraleja

REF. AMN2510002

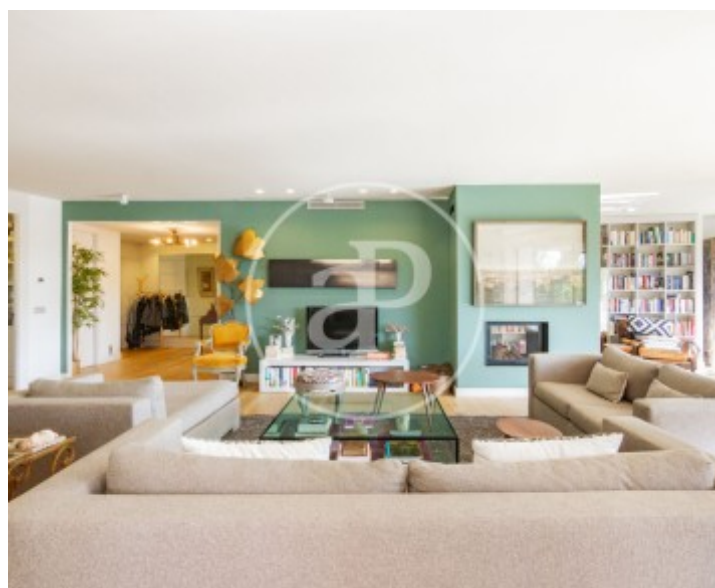



El Soto de la Moraleja, La Moraleja

REF. AMN2510002

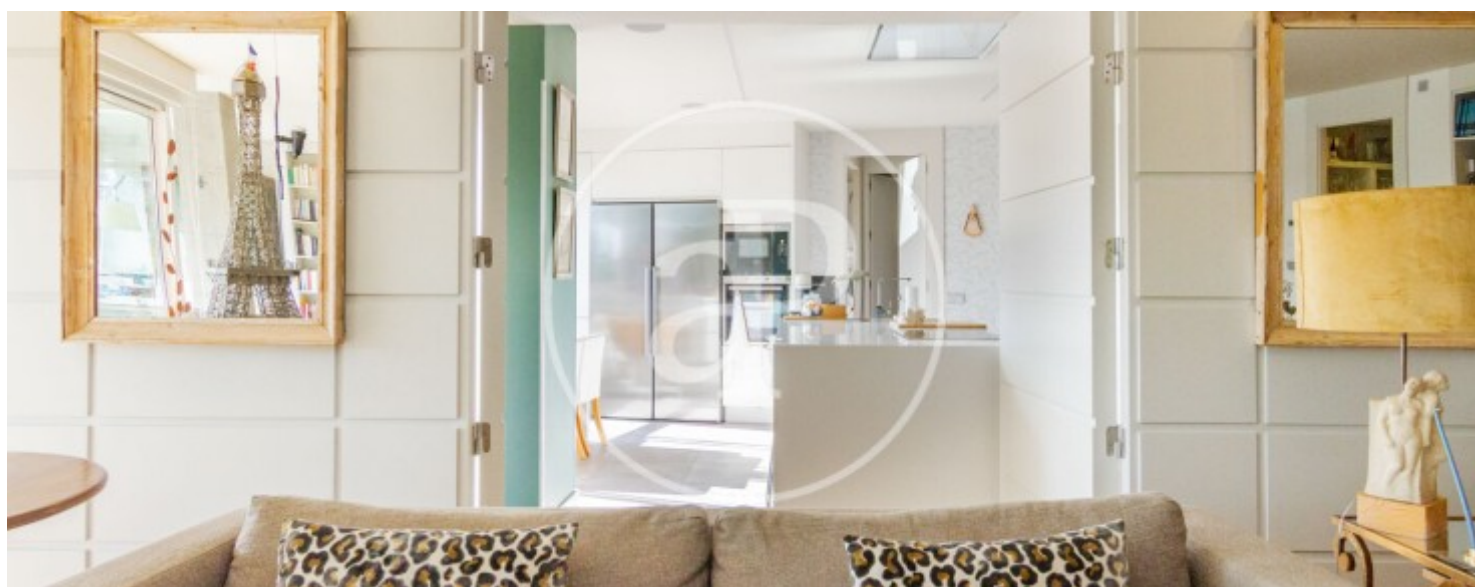

El Soto de la Moraleja, La Moraleja

REF. AMN2510002



Los datos de cada inmueble no son parte de una oferta o contrato. No debe considerar exactos o factuales las declaraciones hechas por aProperties, verbalmente o por escrito, respecto del inmueble, el estado en que se encuentra o su valor. Las fotografías sólo muestran partes determinadas del inmueble tal y como eran en el momento que se tomaron. Las áreas, dimensiones y las distancias que se proporcionan sólo son aproximadas y deben ser comprobadas por el cliente. Las imágenes generadas por ordenador solo son una indicación de la posible apariencia del inmueble, y pueden cambiar en cualquier momento. La información respecto a un inmueble es susceptible de cambiar en cualquier momento.

Para **más información** o  
para concertar una cita

[apropertiesmadrid@aproperties.es](mailto:apropertiesmadrid@aproperties.es)  
Tel: 91 800 54 65  
[www.aproperties.es](http://www.aproperties.es)