

El Soto de la Moraleja, La Moraleja

REF. VMN2603022

Atico en venta en Soto de La Moraleja

Características

- ✓ Vistas
- ✓ Trastero
- ✓ Terraza
- ✓ Piscina
- ✓ Tiene parking
- ✓ Calefacción
- ✓ AACC
- ✓ Patio
- ✓ Vigilancia

Precio

1.550.000 €

Superficie
253 m²

Dormitorios
4

Baños
3



Aproperties presenta este ático dúplex con terraza en el Soto de la Moraleja, dentro de una urbanización privada que destaca por sus espectaculares jardines y zonas verdes, de casi 3 hectáreas, además de sus dos grandes piscinas. La vivienda, amplia y luminosa, cuenta con una gran zona de recibo en dos alturas con salida a una agradable terraza con fantásticas vistas, una moderna cocina con comedor de diario, zona de servicio y dormitorios amplios. El precio incluye 2 plazas de garaje y trastero. DESCRIPCIÓN: PLANTA PRINCIPAL: Hall de entrada, amplia cocina con zona de comedor de diario, dormitorio de servicio con su baño integrado. Amplio salón comedor en dos alturas con preciosa chimenea y grandes ventanales que aportan mucha luminosidad.

Zona de descanso: dormitorio principal con su baño en suite y dos dormitorios que comparten un baño. PLANTA SUPERIOR: Gran cuarto de estar con chimenea con salida a bonita terraza techada y preciosas vistas. Amplio dormitorio (en la actualidad usado como dormitorio principal) y baño con bañera y ducha. CALIDADES: Calefacción de gas natural por radiadores y aire acondicionado por conductos y splits. Chimenea en el salón. Gran cantidad de armarios. ZONAS COMUNES: 30.000 m² de zonas verdes, 2 grandes piscinas, zona infantil. El prestigioso barrio del...

Contacta con nosotros,
estaremos encantados de atenderte,
para ofrecerte más detalles e información.

El Soto de la Moraleja, La Moraleja

REF. VMN2603022

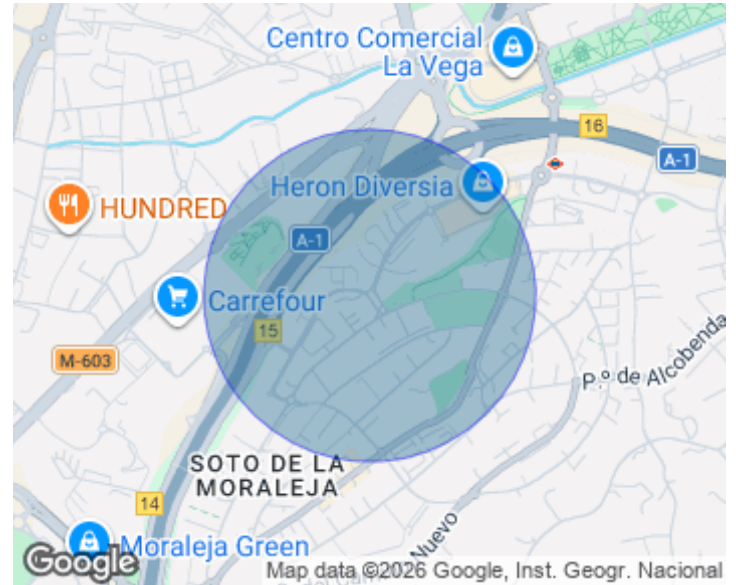

El Soto de la Moraleja, La Moraleja

REF. VMN2603022



El Soto de la Moraleja, La Moraleja

REF. VMN2603022

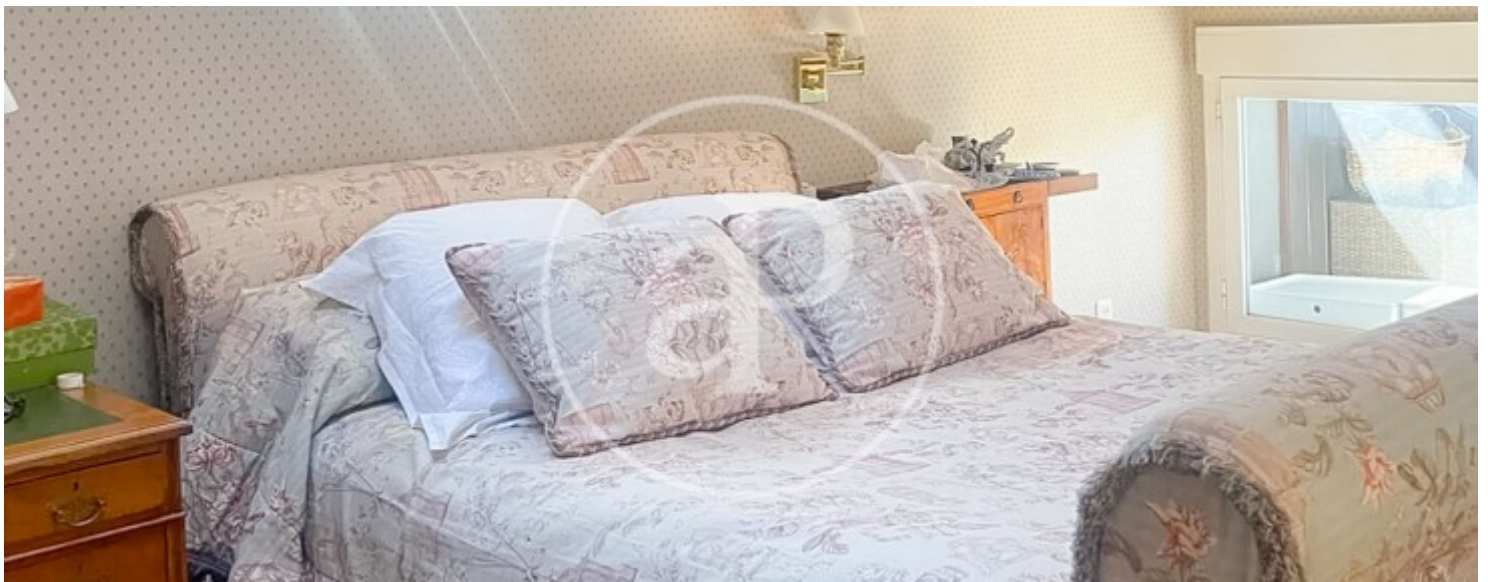
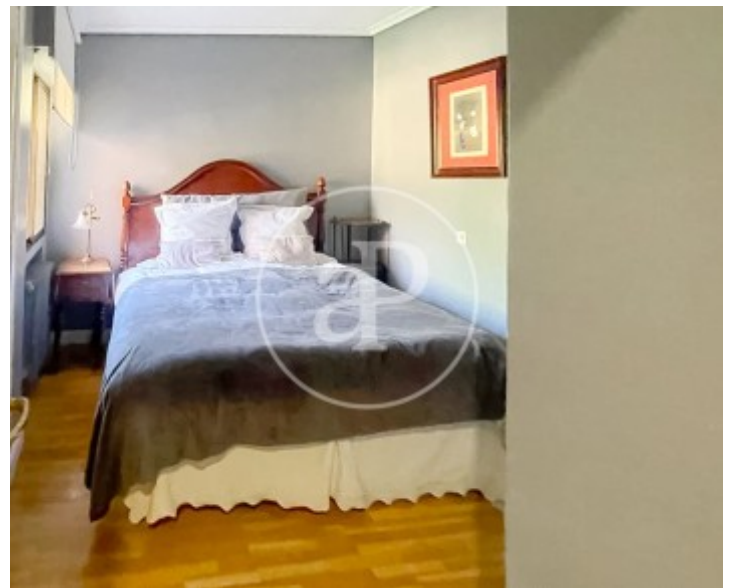

El Soto de la Moraleja, La Moraleja

REF. VMN2603022



Los datos de cada inmueble no son parte de una oferta o contrato. No debe considerar exactos o factuales las declaraciones hechas por aProperties, verbalmente o por escrito, respecto del inmueble, el estado en que se encuentra o su valor. Las fotografías sólo muestran partes determinadas del inmueble tal y como eran en el momento que se tomaron. Las áreas, dimensiones y las distancias que se proporcionan sólo son aproximadas y deben ser comprobadas por el cliente. Las imágenes generadas por ordenador solo son una indicación de la posible apariencia del inmueble, y pueden cambiar en cualquier momento. La información respecto a un inmueble es susceptible de cambiar en cualquier momento.

Para más información o
para concertar una cita

apropertiesmadrid@aproperties.es
Tel: 91 800 54 65
www.aproperties.es