

El Soto de la Moraleja, La Moraleja

REF. VMN2604004

Chalet adosado en venta en El Soto de la Moraleja

Características

Superficie
395 m²

Parcela
421 m²

Dormitorios
5

Baños
6

- ✓ Vistas
- ✓ Trastero
- ✓ Patio
- ✓ Gimnasio
- ✓ Calefacción
- ✓ AACC
- ✓ Piscina
- ✓ Tiene parking

Precio

2.950.000 €



AProperties ofrece en venta este chalet adosado moderno y de diseño en El Soto de La Moraleja, situado muy cerca de los colegios.

Este precioso chalet se distribuye en tres amplias y cómodas plantas, muy bien organizadas y aprovechadas. La vivienda destaca por su gran luminosidad, gracias a la combinación de grandes ventanales y tragaluces, así como por una distribución amplia que proporciona estancias generosas en todas las plantas. En la planta principal, un amplio hall de entrada con luz natural da acceso a la escalera. En esta misma planta se encuentra un aseo de cortesía y la zona social, compuesta por un gran

salón con chimenea y un comedor independiente. La cocina, conectada con el comedor, dispone de zona de office y lavandería, con una excelente entrada de luz natural. Desde el salón se accede al jardín privado, que cuenta con un amplio porche y una piscina con zona de solárium. La planta superior alberga la zona de descanso, con cuatro dormitorios, dos de ellos con baño en suite. El dormitorio principal incluye además una zona de estar. Todas las estancias se organizan alrededor de un amplio distribuidor y cuentan con abundante luz natural. En...

Contacta con nosotros,
estaremos encantados de atenderte,
para ofrecerte más detalles e información.

El Soto de la Moraleja, La Moraleja

REF. VMN2604004

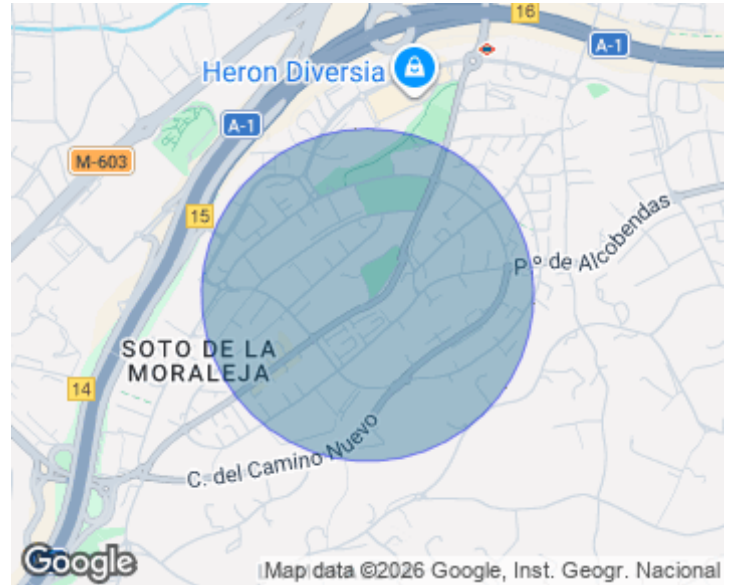

El Soto de la Moraleja, La Moraleja

REF. VMN2604004



El Soto de la Moraleja, La Moraleja

REF. VMN2604004



El Soto de la Moraleja, La Moraleja

REF. VMN2604004

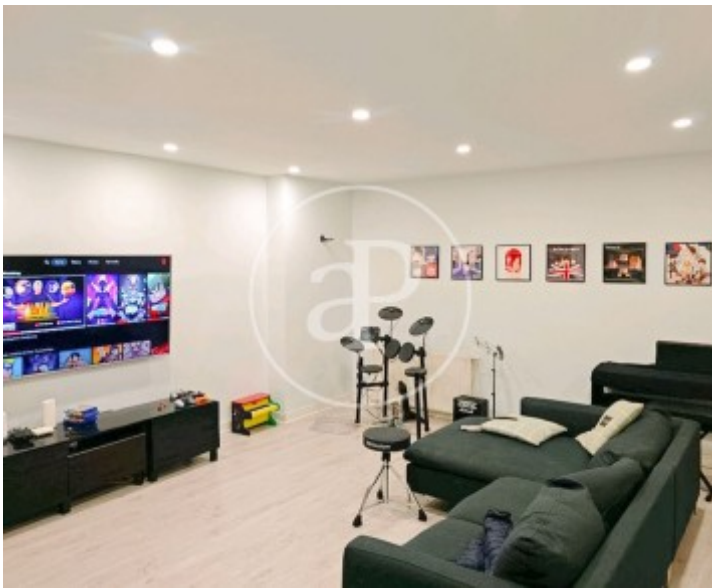

Los datos de cada inmueble no son parte de una oferta o contrato. No debe considerar exactos o factuales las declaraciones hechas por aProperties, verbalmente o por escrito, respecto del inmueble, el estado en que se encuentra o su valor. Las fotografías sólo muestran partes determinadas del inmueble tal y como eran en el momento que se tomaron. Las áreas, dimensiones y las distancias que se proporcionan sólo son aproximadas y deben ser comprobadas por el cliente. Las imágenes generadas por ordenador solo son una indicación de la posible apariencia del inmueble, y pueden cambiar en cualquier momento. La información respecto a un inmueble es susceptible de cambiar en cualquier momento.

Para **más información** o
para concertar una cita

apropertiesmadrid@aproperties.es
Tel: 91 800 54 65
www.aproperties.es