

El Soto de la Moraleja, La Moraleja

REF. VMN2606004

Chalet adosado en venta en el Soto de la Moraleja

Características

- ✓ Vistas
- ✓ Trastero
- ✓ Patio
- ✓ Gimnasio
- ✓ Calefacción
- ✓ AACC
- ✓ Piscina
- ✓ Tiene parking

Precio

2.700.000 €

Superficie
373 m²

Dormitorios
6

Baños
6



Aproproperties ofrece en venta chalet adosado con excelentes calidades en El Soto de la Moraleja, se encuentra dentro de una urbanización privada con piscina, pista de tenis, zonas verdes ajardinadas y zona infantil. Excelente ubicación a todos los colegios de la zona y transporte público. Orientación Sur. La casa tiene 374 m² aproximados distribuidos en cuatro plantas que se comunican con una escalera que fue ampliada y da un cómodo acceso. Toda la casa se encuentra en un estado impecable con materiales únicos, como su carpintería exterior de máxima calidad. Planta entrada: aseo de cortesía, salón comedor de 50m² con chimenea, tiene salida a través de grandes ventanales de suelo a techo al porche y jardín privado. La cocina

está equipada con electrodomésticos de alta gama. Primera Planta: 3 dormitorios y 3 baños, entre ellos el dormitorio principal con baño en suite y vestidor. Buhardilla: La buhardilla tiene dos dormitorios, un baño completo y sala de juegos. (No hay suelo radiante) Sótano: Consta de dormitorio de servicio con cuarto de baño, una zona de lavar, un salón con salida al jardín para juego de niños, sauna y gimnasio y un garaje para 2 coches con cargador eléctrico. La calefacción es por aerotermia por suelo radiante y...

Contacta con nosotros,
estaremos encantados de atenderte,
para ofrecerte más detalles e información.

El Soto de la Moraleja, La Moraleja

REF. VMN2606004

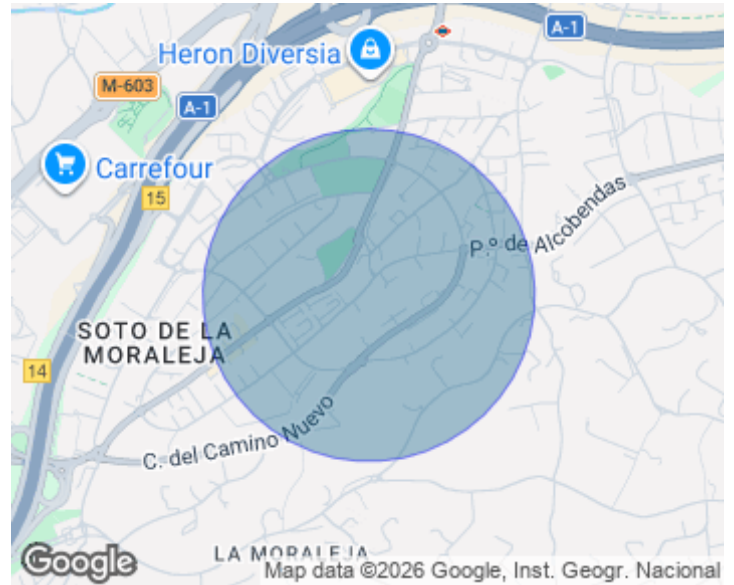
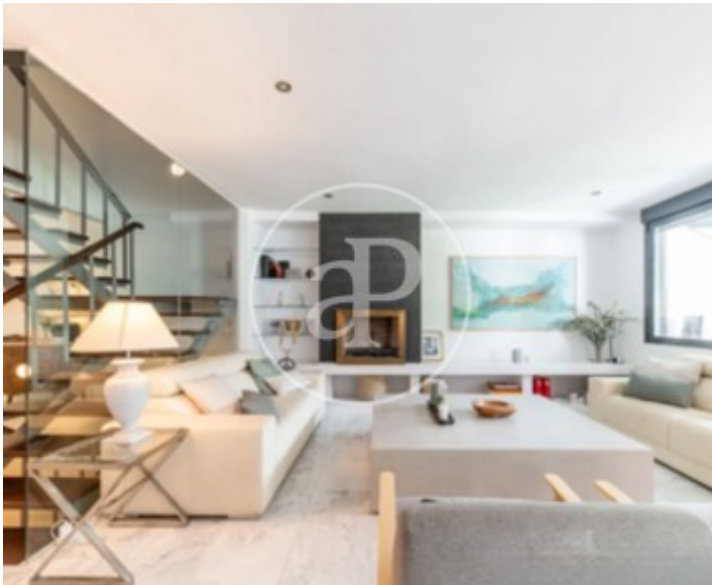

El Soto de la Moraleja, La Moraleja

REF. VMN2606004

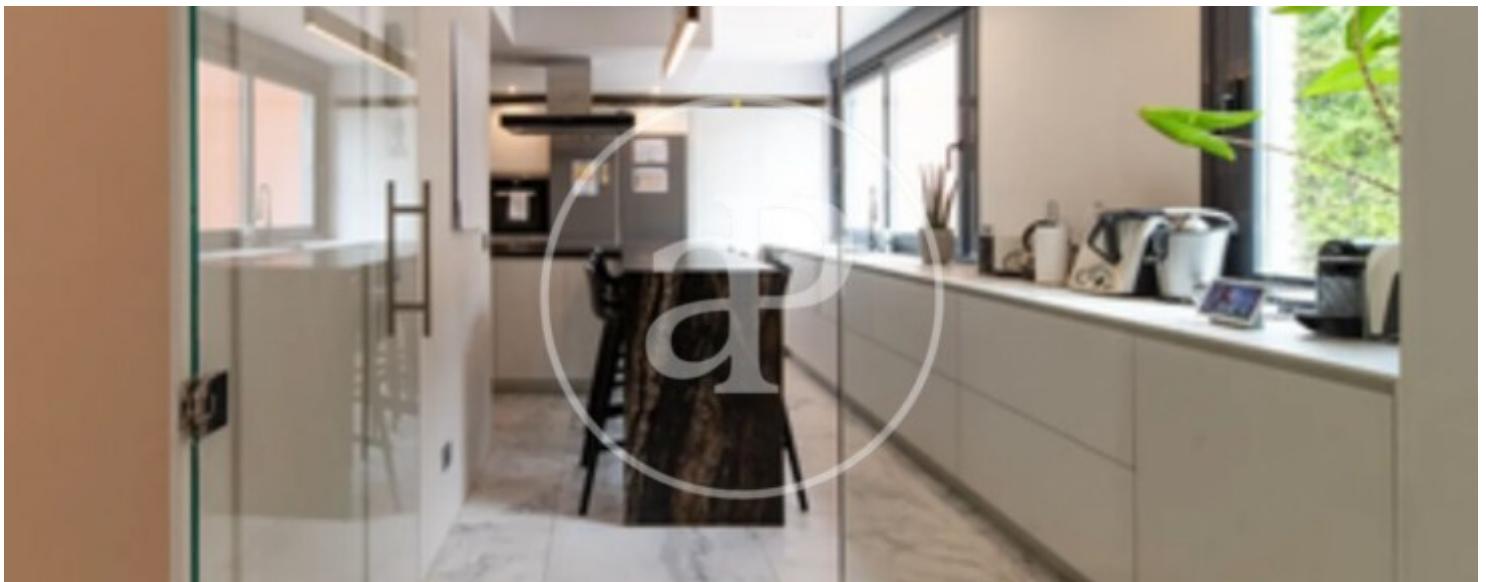

El Soto de la Moraleja, La Moraleja

REF. VMN2606004

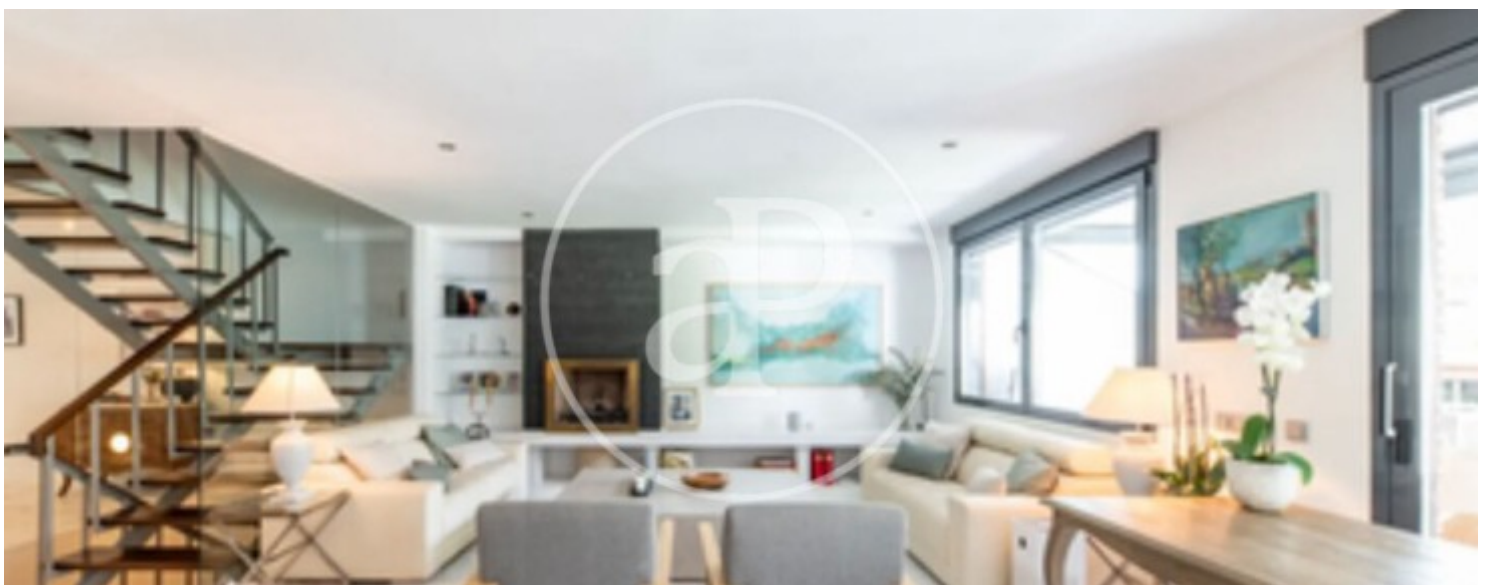
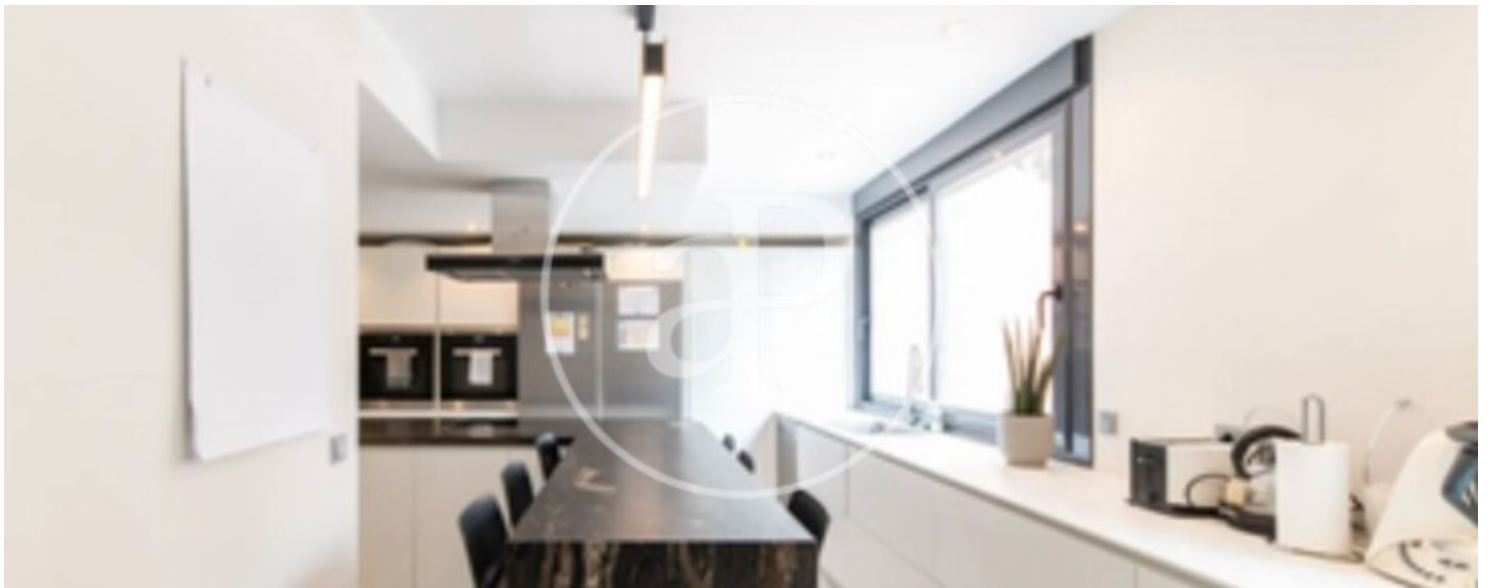

El Soto de la Moraleja, La Moraleja

REF. VMN2606004

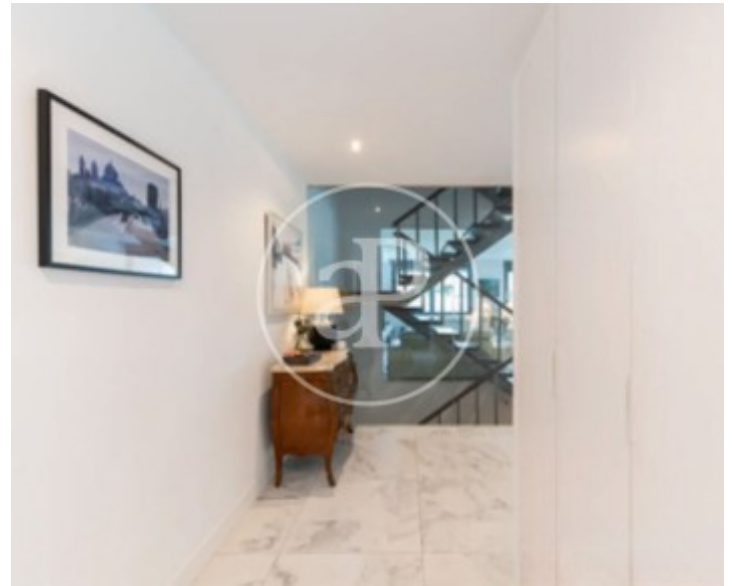

Los datos de cada inmueble no son parte de una oferta o contrato. No debe considerar exactos o factuales las declaraciones hechas por aProperties, verbalmente o por escrito, respecto del inmueble, el estado en que se encuentra o su valor. Las fotografías sólo muestran partes determinadas del inmueble tal y como eran en el momento que se tomaron. Las áreas, dimensiones y las distancias que se proporcionan sólo son aproximadas y deben ser comprobadas por el cliente. Las imágenes generadas por ordenador solo son una indicación de la posible apariencia del inmueble, y pueden cambiar en cualquier momento. La información respecto a un inmueble es susceptible de cambiar en cualquier momento.

Para **más información** o
para concertar una cita

apropertiesmadrid@aproperties.es
Tel: 91 800 54 65
www.aproperties.es