

El Soto de la Moraleja, La Moraleja

REF. VMN2607006

Chalet en venta en el Soto de la Moraleja

Características

Superficie

370 m²

Parcela

100 m²

Dormitorios

5

Baños

6

- ✓ Calefacción
- ✓ AACC
- ✓ Piscina
- ✓ Trastero
- ✓ Patio
- ✓ Tiene parking

Precio

2.250.000 €



Aproperties vende adosado de 370 m² construidos, reformado en el año 2006, incluyendo instalaciones de electricidad y fontanería sobre una parcela de 100 m² con jardín y piscina. Pl

anta principal: Amplio hall de entrada , aseo de invitados, cocina con office y salón comedor. Este se divide en dos ambientes diferenciados: zona de estar junto a la chimenea y una segunda estancia con salida directa, a través de una puerta corredera de cristal, al jardín privado con piscina. Planta Primera: Destinada a la zona de descanso. Sala de estar que distribuye y conecta 3 dormitorios todos en suite , entre ellos el dormitorio principal con vestidor. Buhardilla: La buhardilla tiene un do

rmitorio en suite y salón-despacho diáfano. Sótano: Consta de dormitorio de servicio, cuarto de baño, una zona de lavar, salón con acceso al jardín con luz natural , sauna y gimnasio. Ámplio garaje cubierto con capacidad para dos coches. La vivienda dispone de aire acondicionado en todas las estancias y calefacción por suelo radiante, lo que garantiza un alto nivel de confort durante todo el año. ¿Te imaginas vivir aquí?

Contacta con nosotros,
estaremos encantados de atenderte,
para ofrecerte más detalles e información.

El Soto de la Moraleja, La Moraleja

REF. VMN2607006

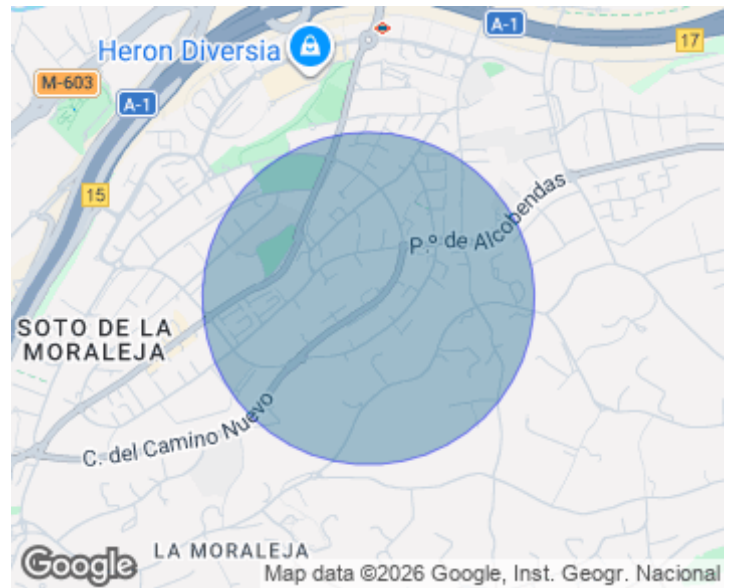

El Soto de la Moraleja, La Moraleja

REF. VMN2607006



El Soto de la Moraleja, La Moraleja

REF. VMN2607006

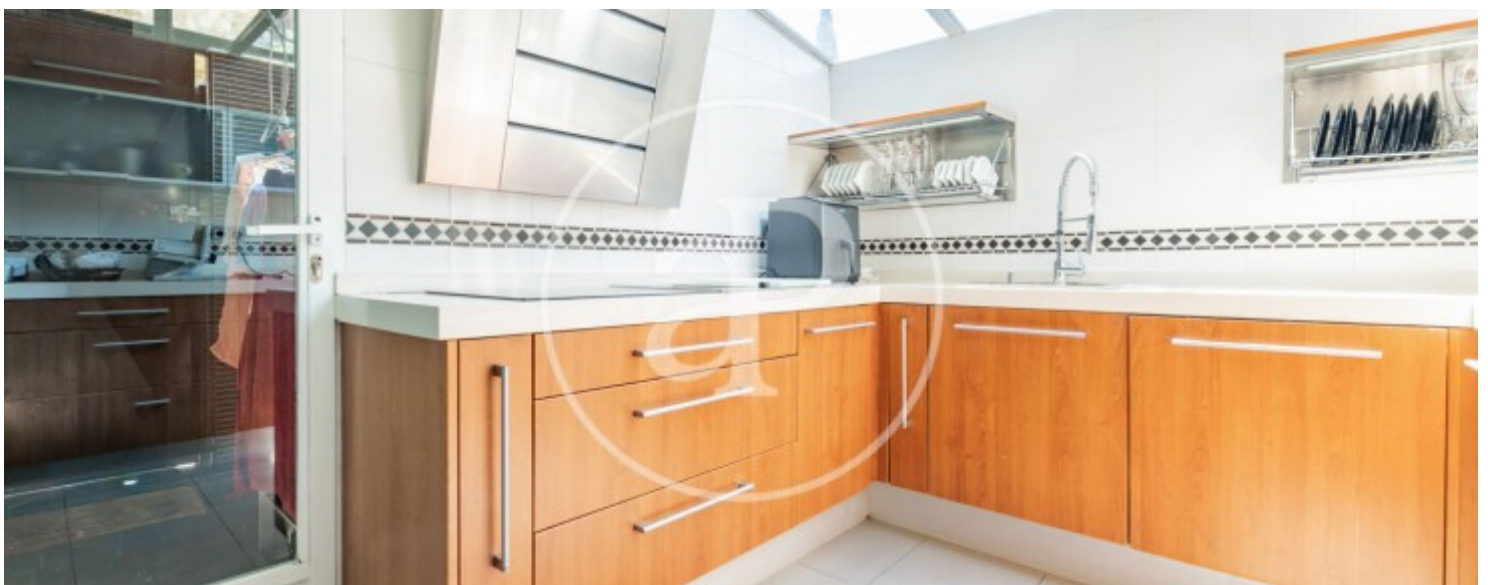

El Soto de la Moraleja, La Moraleja

REF. VMN2607006

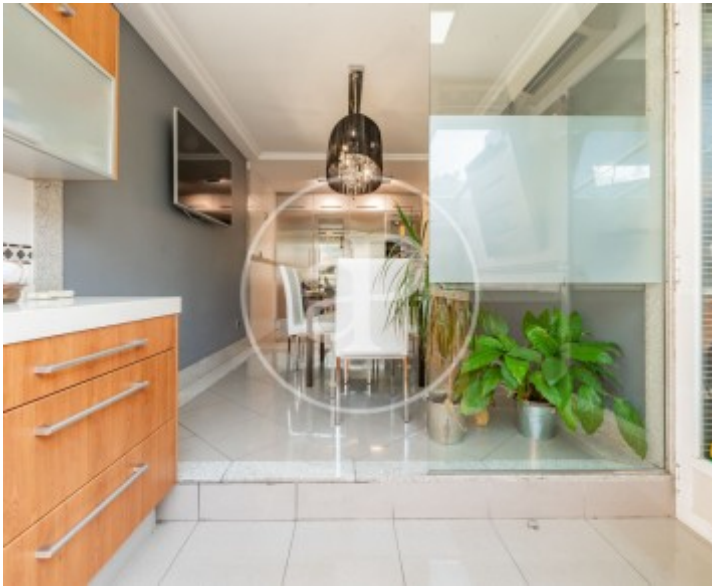

Los datos de cada inmueble no son parte de una oferta o contrato. No debe considerar exactos o factuales las declaraciones hechas por aProperties, verbalmente o por escrito, respecto del inmueble, el estado en que se encuentra o su valor. Las fotografías sólo muestran partes determinadas del inmueble tal y como eran en el momento que se tomaron. Las áreas, dimensiones y las distancias que se proporcionan sólo son aproximadas y deben ser comprobadas por el cliente. Las imágenes generadas por ordenador solo son una indicación de la posible apariencia del inmueble, y pueden cambiar en cualquier momento. La información respecto a un inmueble es susceptible de cambiar en cualquier momento.

Para **más información** o
para concertar una cita

apropertiesmadrid@aproperties.es
Tel: 91 800 54 65
www.aproperties.es