

El Soto de la Moraleja, La Moraleja

REF. VMN2607002

Chalet en venta en el Soto de la Moraleja

Características

Superficie
266 m²

Dormitorios
5

Baños
5

- ✓ Calefacción
- ✓ AACC
- ✓ Patio
- ✓ Conserje
- ✓ Trastero
- ✓ Terraza
- ✓ Piscina
- ✓ Tiene parking

Precio

1.850.000 €



Exclusivo chalet adosado reformado en 2021 situado en una de las zonas más demandadas de El Soto de la Moraleja, en un entorno residencial tranquilo, familiar y perfectamente comunicado.

La vivienda cuenta con 266 m² construidos y 130 m² de jardín privado, distribuidos en cuatro plantas, ofreciendo espacios amplios, funcionales y muy luminosos, ideales para una vida familiar cómoda y eficiente. Planta Principal Salón-Comedor Amplio y luminoso espacio principal de la vivienda, concebido como una elegante zona de convivencia familiar. La distribución favorece la entrada de luz natural y la conexión visual con el

jardín, creando un ambiente cálido, moderno y acogedor. Cocina independiente de líneas contemporáneas, diseñada para combinar funcionalidad y estética. Su distribución optimiza el espacio de trabajo y ofrece una gran capacidad de almacenaje. Práctico aseo situado en la planta principal, aporta comodidad a residentes e invitados. Jardín Privado Amplio jardín privado de aproximadamente 130 m² diseñado como una extensión natural de la vivienda. Su distribución ofrece diferentes...

Contacta con nosotros,
estaremos encantados de atenderte,
para ofrecerte más detalles e información.

El Soto de la Moraleja, La Moraleja

REF. VMN2607002



El Soto de la Moraleja, La Moraleja

REF. VMN2607002

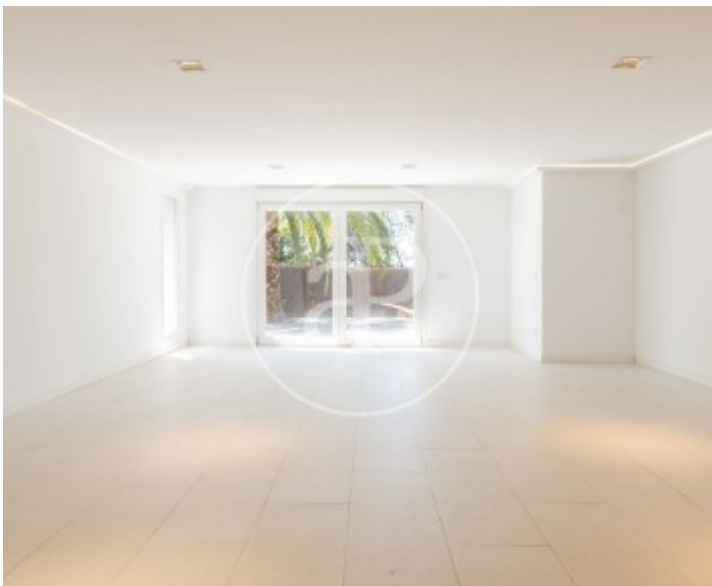

El Soto de la Moraleja, La Moraleja

REF. VMN2607002



El Soto de la Moraleja, La Moraleja

REF. VMN2607002

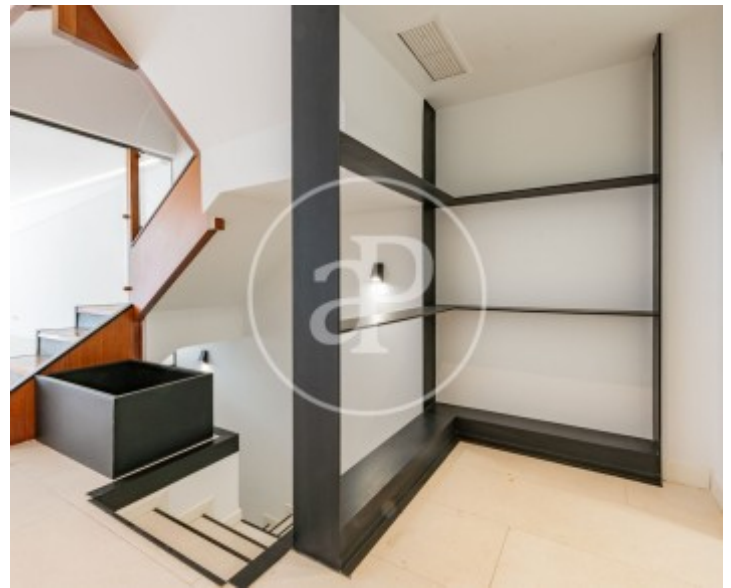
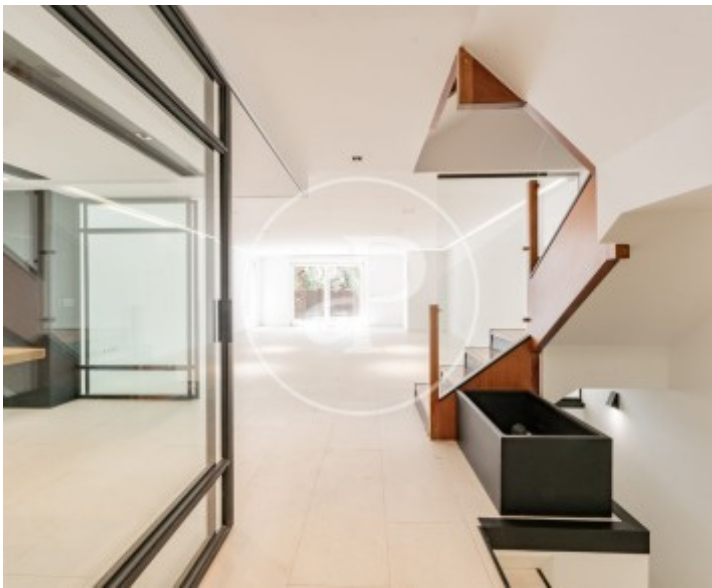

Los datos de cada inmueble no son parte de una oferta o contrato. No debe considerar exactos o factuales las declaraciones hechas por aProperties, verbalmente o por escrito, respecto del inmueble, el estado en que se encuentra o su valor. Las fotografías sólo muestran partes determinadas del inmueble tal y como eran en el momento que se tomaron. Las áreas, dimensiones y las distancias que se proporcionan sólo son aproximadas y deben ser comprobadas por el cliente. Las imágenes generadas por ordenador solo son una indicación de la posible apariencia del inmueble, y pueden cambiar en cualquier momento. La información respecto a un inmueble es susceptible de cambiar en cualquier momento.

Para **más información** o
para concertar una cita

apropertiesmadrid@aproperties.es
Tel: 91 800 54 65
www.aproperties.es