

Virgen del Cortijo - Manoteras, Hortaleza

REF. AMN2512005

# Piso en alquiler en la Calle Dulce Chacón

## Características

Superficie  
**80 m<sup>2</sup>**

Dormitorio  
**1**

Baño  
**1**

- ✓ Vistas
- ✓ Amueblado
- ✓ Patio
- ✓ Gimnasio
- ✓ Vigilancia
- ✓ Tiene parking
- ✓ Calefacción
- ✓ AACC
- ✓ Piscina
- ✓ Ascensor
- ✓ Conserje

Precio  
**1.500 €**



## DISPONIBLE PARA ENTRADA INMEDIATA.

Alquiler mínimo de 12 meses. Se alquila piso de 80 metros construidos. La vivienda se encuentra completamente equipada y amueblada. El piso se compone de dormitorio independiente con cama doble, un salón, sofá cama y vistas de orientación este. La cocina está completamente equipada de electrodomésticos de primeras marcas (nevera, vitrocerámica, lavavajillas, horno y microondas). Pasando la cocina tenemos el tendedero con lavadora y secadora. El baño con plato de ducha es la única estancia de la vivienda interior. Cuenta con ventanas de climalit en toda la vivienda. Calef

acción centralizada mediante suelo radiante. Aire acondicionado con contadores individuales y sistema de ventilación de doble flujo con recuperador de calor. Estores motorizados. La finca cuenta con conserje 24h, ascensores, dos piscinas, gimnasio, sauna y zona común. En el precio se incluyen una plaza de garaje y trastero. Cerca de todos los comercios y un centro comercial. Muy bien comunicado, metro Pinar de Chamartín y cercanías Fuente de La Mora. Fácil acceso a la M11, M40, M30 y A1. ¿Te imaginas vivir aquí?

**Contacta con nosotros,**  
estaremos encantados de atenderte,  
para ofrecerte más detalles e información.

Virgen del Cortijo - Manóteras, Hortaleza

REF. AMN2512005

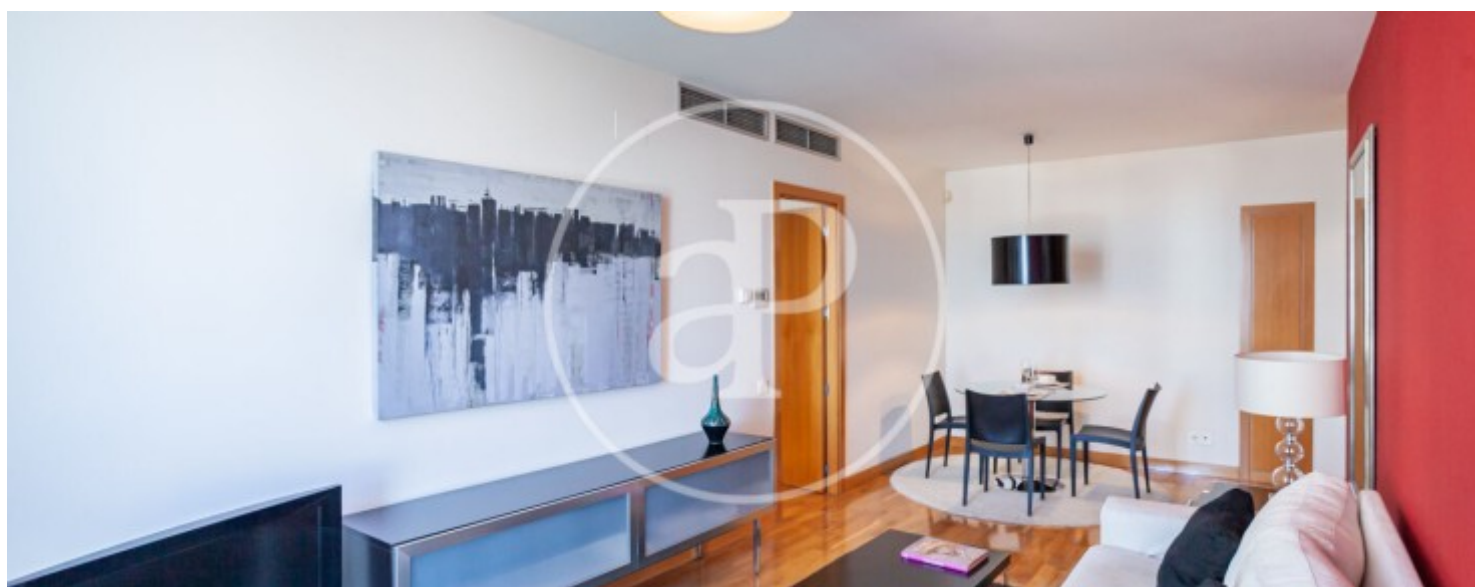
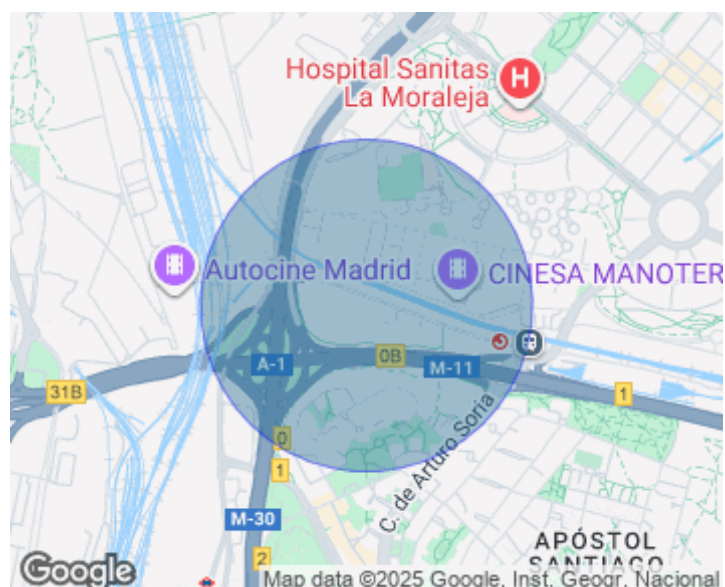
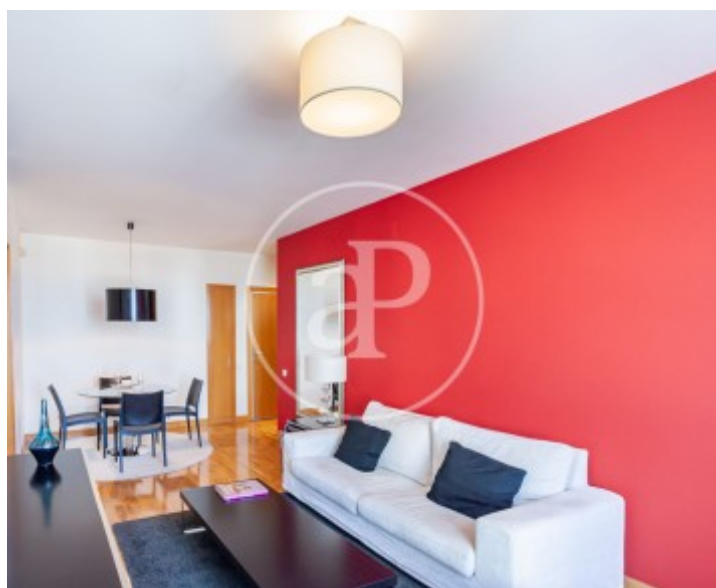
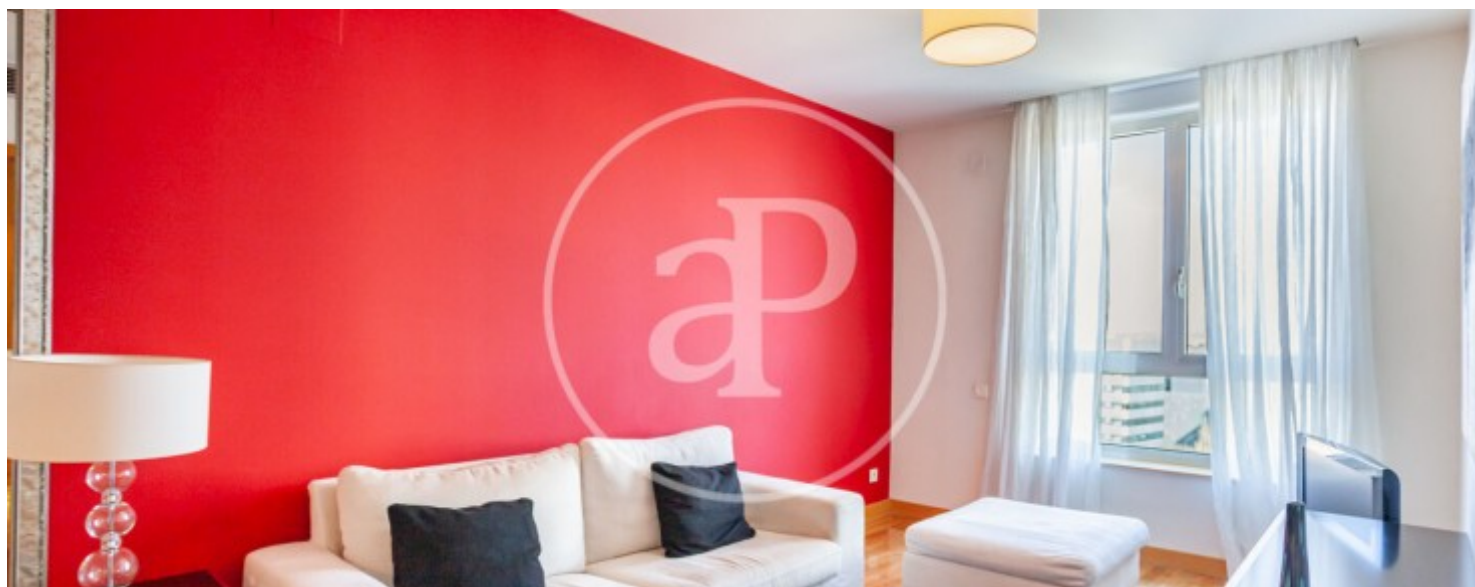



Virgen del Cortijo - Manóteras, Hortaleza

REF. AMN2512005

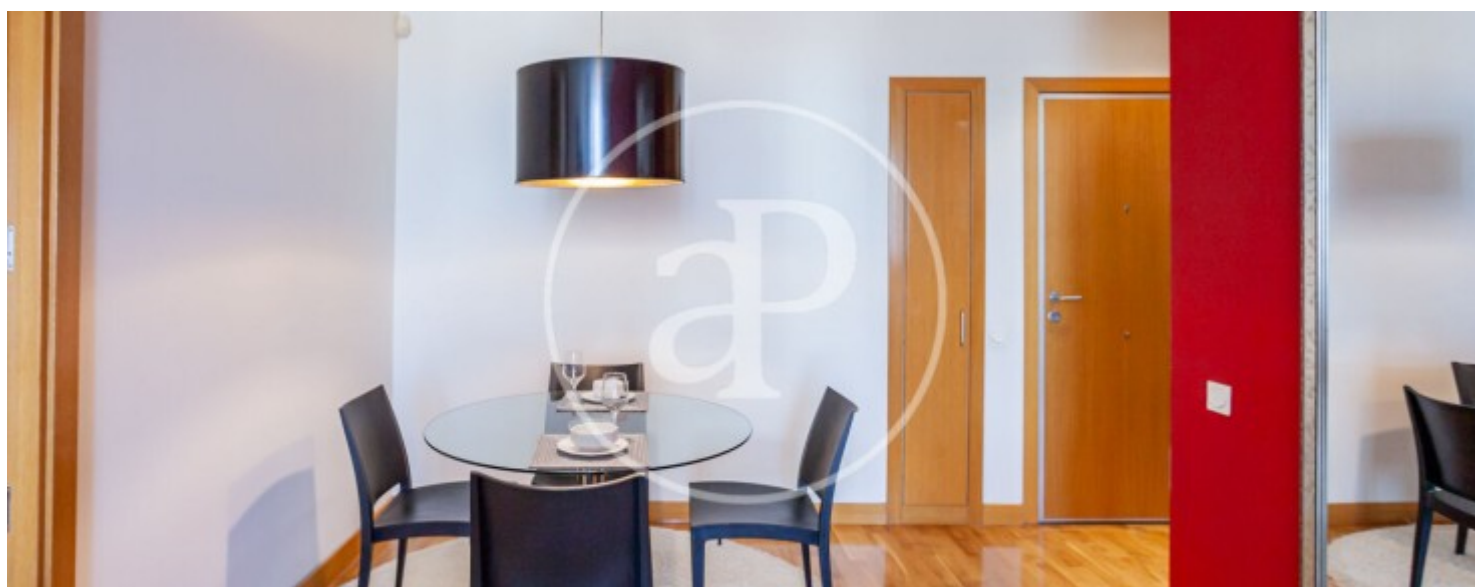
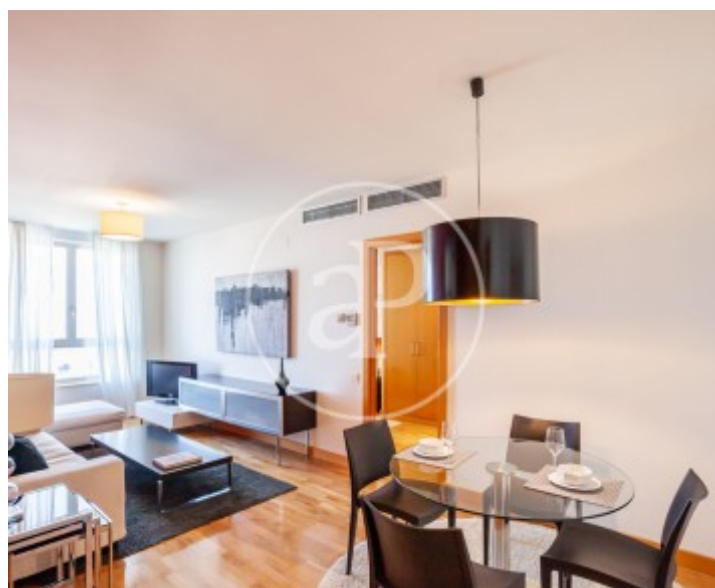
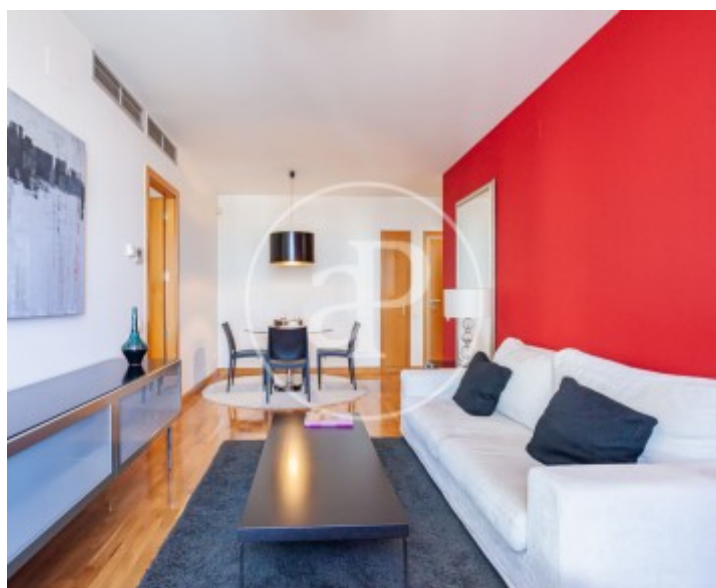

Virgen del Cortijo - Manóteras, Hortaleza

REF. AMN2512005

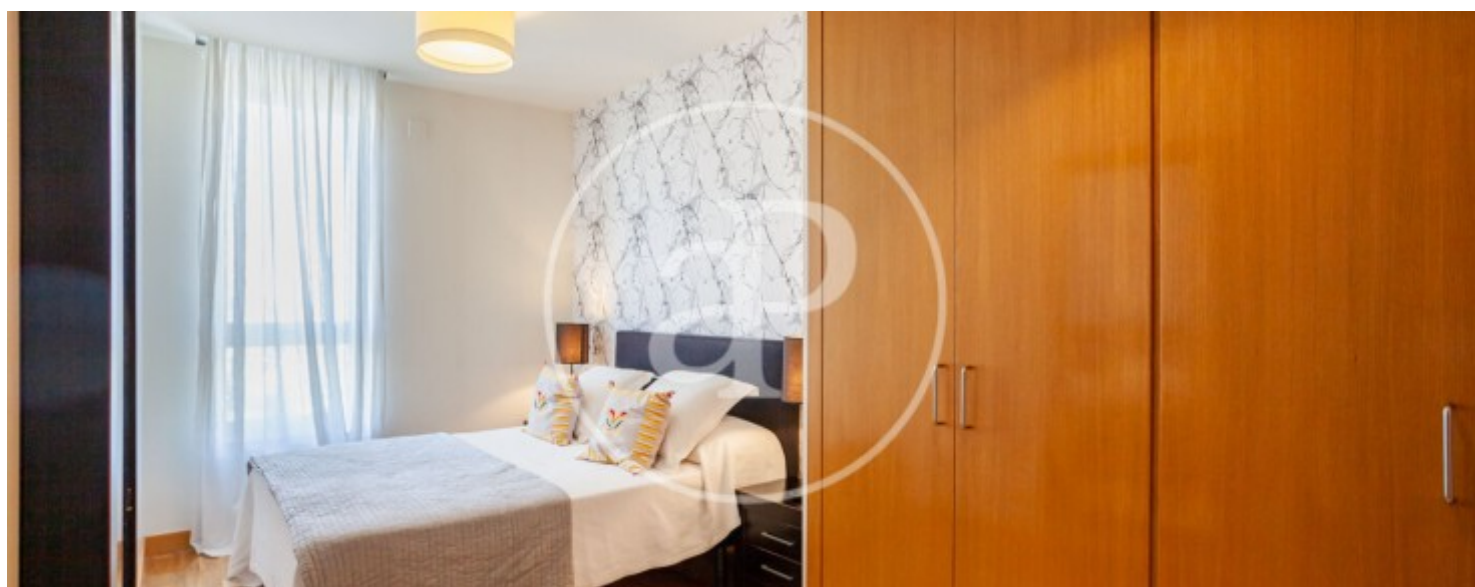
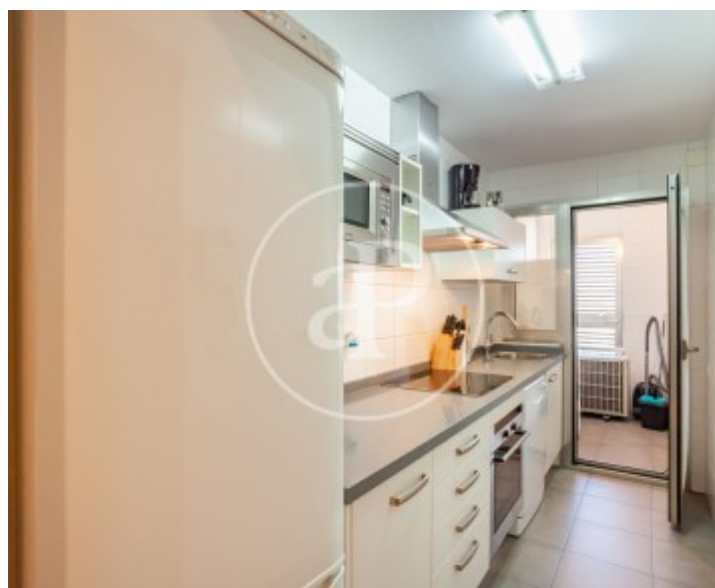
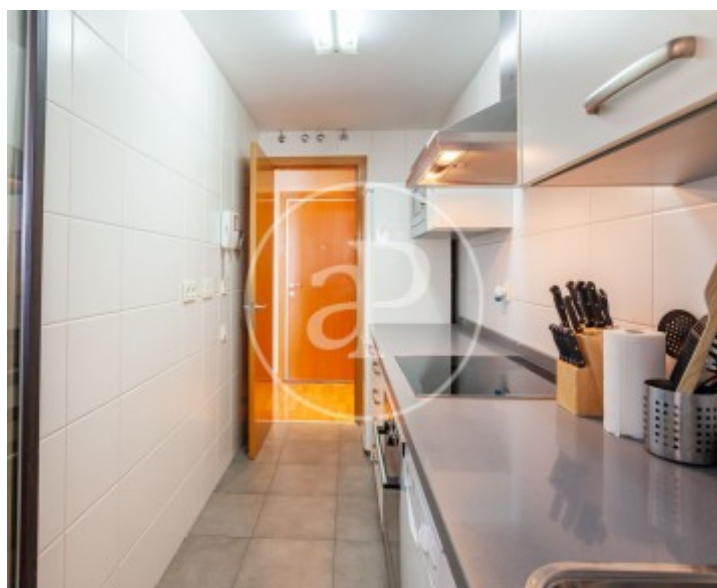



Virgen del Cortijo - Manoteras, Hortaleza

REF. AMN2512005

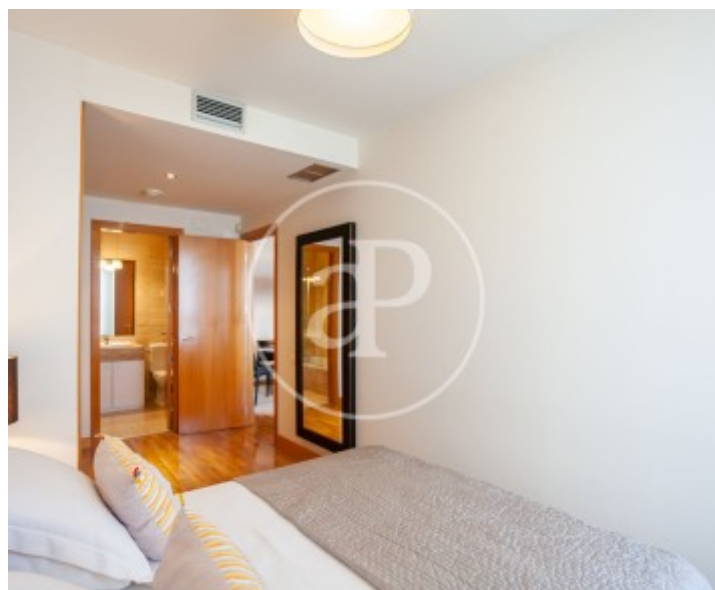
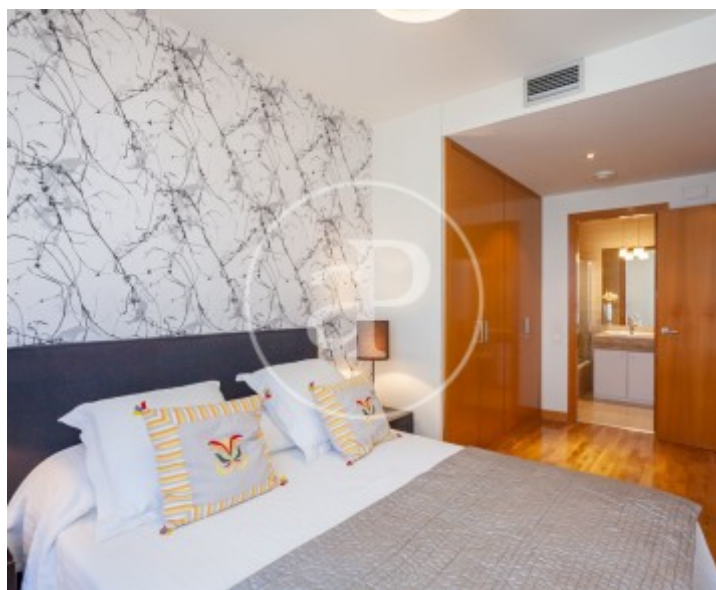

Los datos de cada inmueble no son parte de una oferta o contrato. No debe considerar exactos o factuales las declaraciones hechas por aProperties, verbalmente o por escrito, respecto del inmueble, el estado en que se encuentra o su valor. Las fotografías sólo muestran partes determinadas del inmueble tal y como eran en el momento que se tomaron. Las áreas, dimensiones y las distancias que se proporcionan sólo son aproximadas y deben ser comprobadas por el cliente. Las imágenes generadas por ordenador solo son una indicación de la posible apariencia del inmueble, y pueden cambiar en cualquier momento. La información respecto a un inmueble es susceptible de cambiar en cualquier momento.

Para **más información** o  
para concertar una cita

[apropertiesmadrid@aproperties.es](mailto:apropertiesmadrid@aproperties.es)  
Tel: 91 800 54 65  
[www.aproperties.es](http://www.aproperties.es)