APROPERTIES
REAL ESTATE

Calle Mossen Femades 3, bajo dcha. Ed. Lauria
46002 Valencia
T. 96 128 59 65
www.aproperties.es

Gran Vía, Valencia

REF. AV2610005

# Appartement à louer avec vues à Gran Vía (Valencia)

## Caractéristiques

- ✔ Vues
- ✔ Chauffage
- ✔ Meublé
- ✔ AACC
- ✔ Ascenseur

Surface
**105 m²**

Chambres
**3**

Salles de bain
**2**

Prix
**2.200 €**



### Appartement meublée de 105 m2 avec vues dans la région de Gran Vía, Valencia.

La propriété dispose de 3 chambres, 2 salles de bain, climatisation, armoires intégrées, balcon et chauffage.

**Contactez-nous,**
nous serons heureux de vous aider, pour vous fournir plus de détails et d'informations.

APROPERTIES
REAL ESTATE

Calle Mossen Femades 3, bajo dcha. Ed. Lauria
46002 Valencia
T. 96 128 59 65
www.aproperties.es

**Gran Vía, Valencia** **REF. AV2610005**








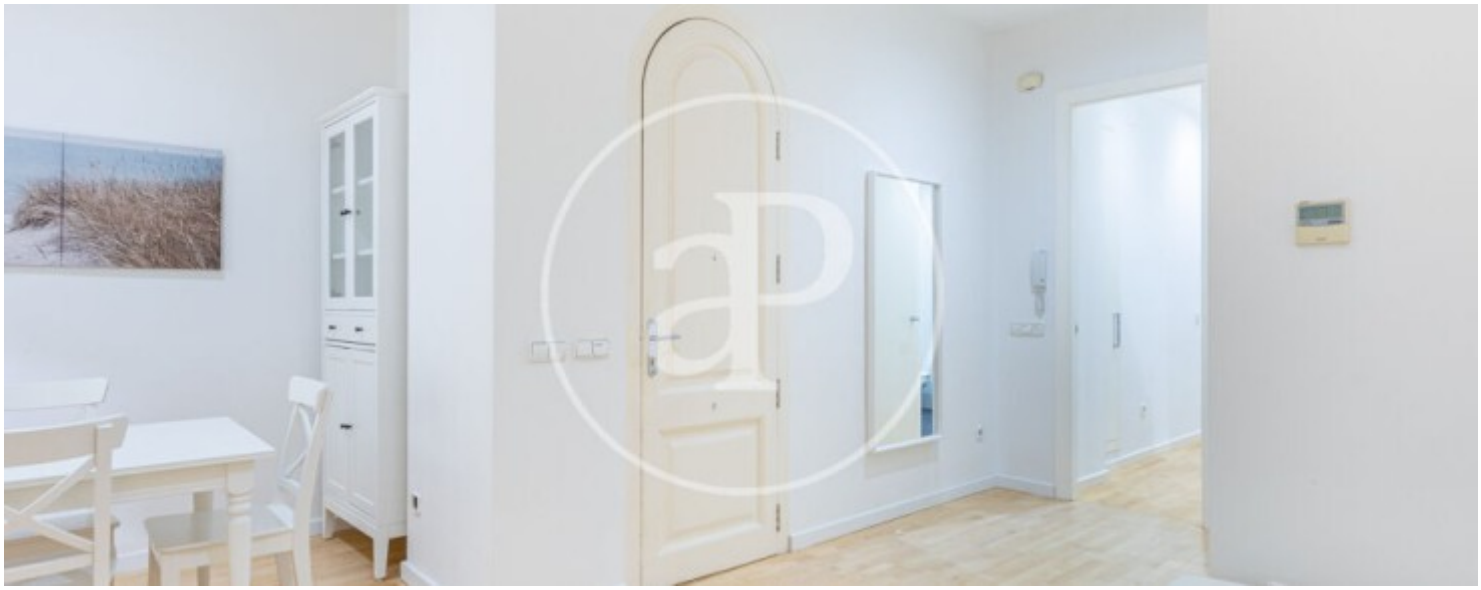

APROPERTIES
REAL ESTATE

Calle Mossen Femades 3, bajo dcha. Ed. Lauria
46002 Valencia
T. 96 128 59 65
www.aproperties.es

**Gran Vía, Valencia** **REF. AV2610005**









APROPERTIES
REAL ESTATE

Calle Mossen Femades 3, bajo dcha. Ed. Lauria
46002 Valencia
T. 96 128 59 65
www.aproperties.es

**Gran Vía, Valencia** **REF. AV2610005**





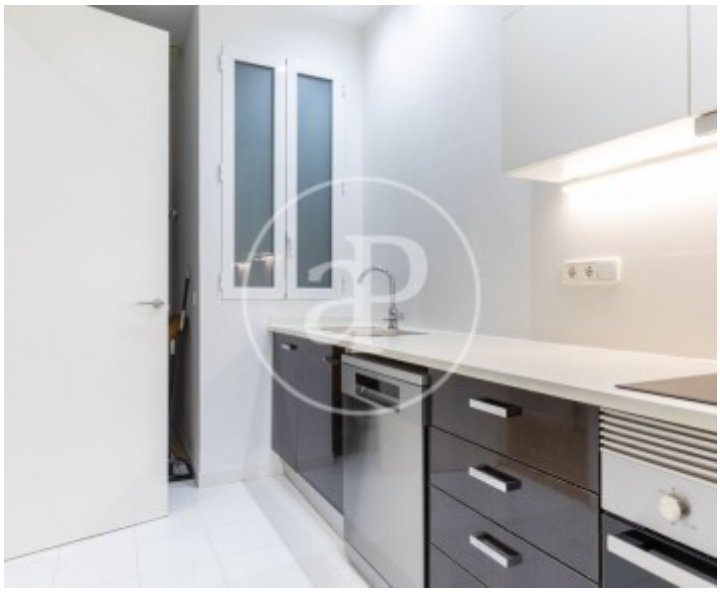



APROPERTIES
REAL ESTATE

Calle Mossen Femades 3, bajo dcha. Ed. Lauria
46002 Valencia
T. 96 128 59 65
www.aproperties.es

**Gran Vía, Valencia** **REF. AV2610005**



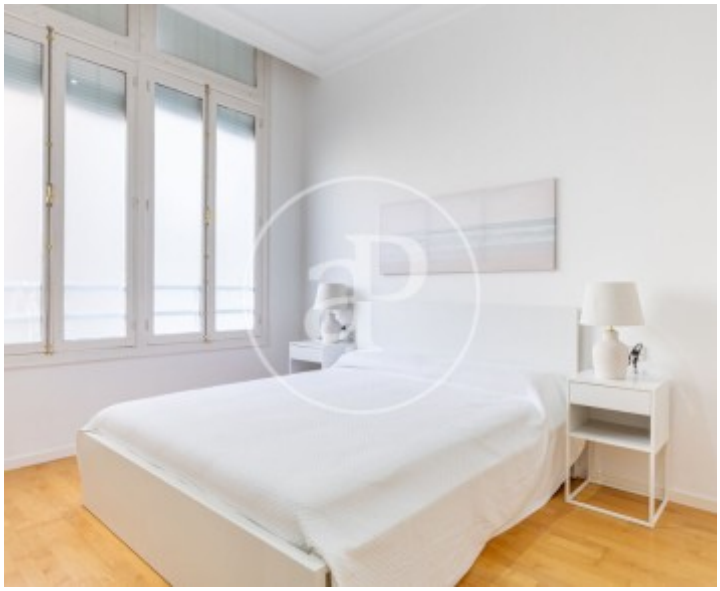



Les données de chaque propriété ne font pas partie d'une offre ou d'un contrat. Vous ne devez pas considérer les déclarations faites par aProperties, verbalement ou par écrit, concernant la propriété, son état ou sa valeur comme étant exactes ou factuelles. Les photographies ne montrent que certaines parties de la propriété telles qu'elles étaient au moment où elles ont été prises. Les superficies, dimensions et distances fournies sont approximatives et doivent être vérifiées par le client. Les images générées par ordinateur ne sont qu'une indication de l'apparence possible de la propriété et peuvent changer à tout moment. Les informations concernant une propriété sont susceptibles d'être modifiées à tout moment.