APROPERTIES
REAL ESTATE

Calle Mossen Femades 3, bajo dcha. Ed. Lauria
46002 Valencia
T. 96 128 59 65
www.aproperties.es

El Pilar, Valencia

REF. AV2611004

Lumineux duplex avec terrasse à louer à El Pilar (Valencia)

Caractéristiques

- ✔ Vues
- ✔ Meublé
- ✔ AACC
- ✔ Ascenseur
- ✔ Chauffage
- ✔ Débarras
- ✔ Terrasse
- ✔ A un parking

Surface
118 m²

Chambres
2

Salles de bains
1

Prix
1.700 €



Duplex meublée de 118 m2 avec terrasse de 30m2 dans la région de El Pilar, Valencia.

La propriété dispose de 3 chambres, 1 salle de bains, 1 place de parking, climatisation, armoires intégrées, balcon, électrique chauffage et salle de stockage.

Contactez-nous,
nous serons heureux de vous aider, pour vous fournir plus de détails et d'informations.

APROPERTIES
REAL ESTATE

Calle Mossen Femades 3, bajo dcha. Ed. Lauria
46002 Valencia
T. 96 128 59 65
www.aproperties.es

El Pilar, Valencia **REF. AV2611004**









APROPERTIES
REAL ESTATE

Calle Mossen Femades 3, bajo dcha. Ed. Lauria
46002 Valencia
T. 96 128 59 65
www.aproperties.es

El Pilar, Valencia **REF. AV2611004**

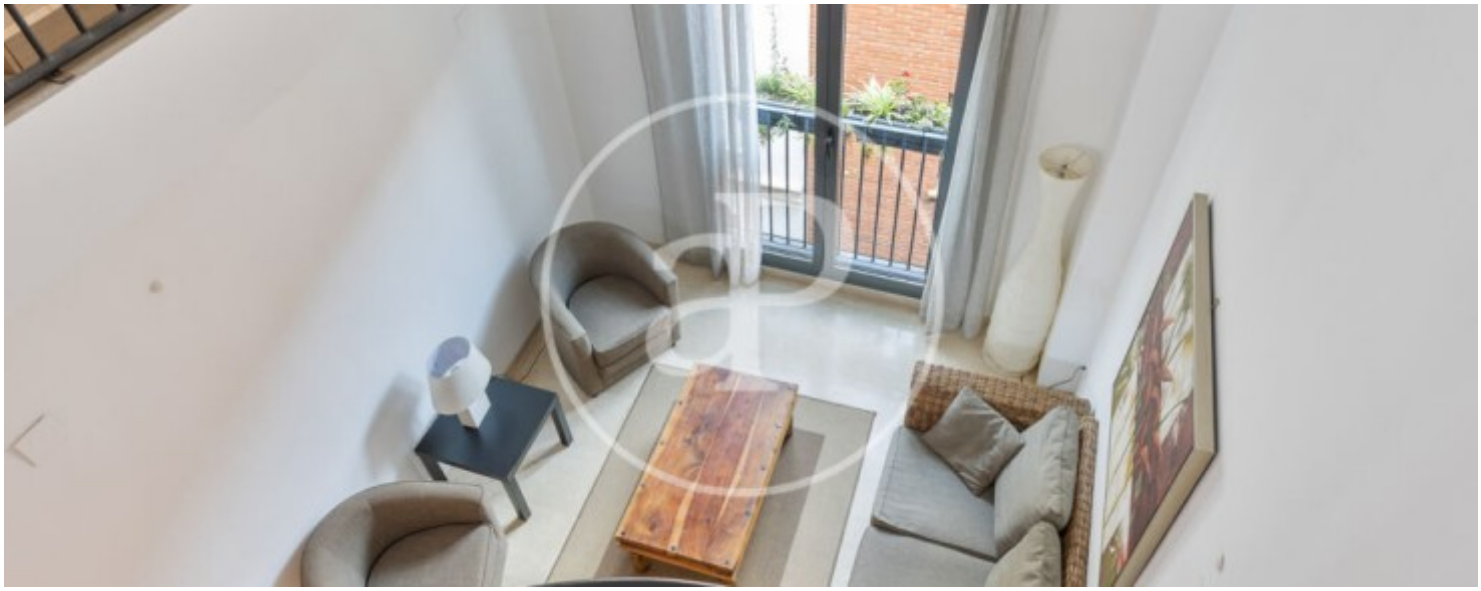



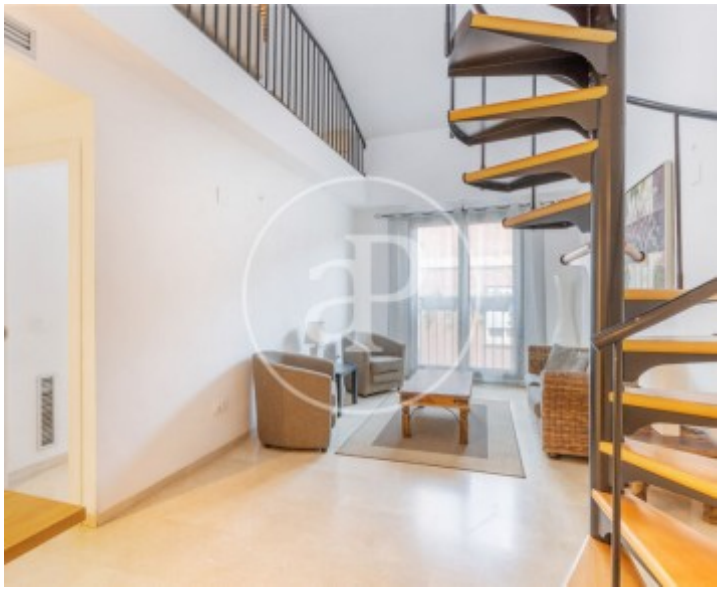



APROPERTIES
REAL ESTATE

Calle Mossen Femades 3, bajo dcha. Ed. Lauria
46002 Valencia
T. 96 128 59 65
www.aproperties.es

El Pilar, Valencia **REF. AV2611004**

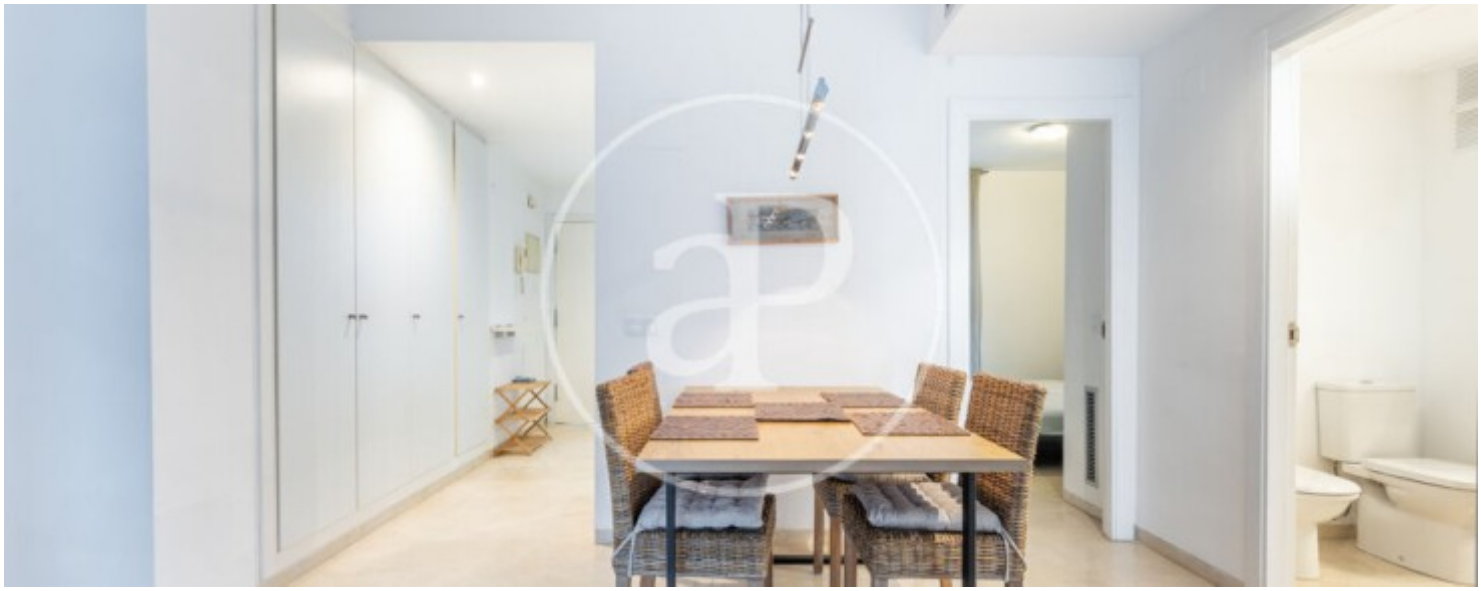







APROPERTIES
REAL ESTATE

Calle Mossen Femades 3, bajo dcha. Ed. Lauria
46002 Valencia
T. 96 128 59 65
www.aproperties.es

El Pilar, Valencia **REF. AV2611004**



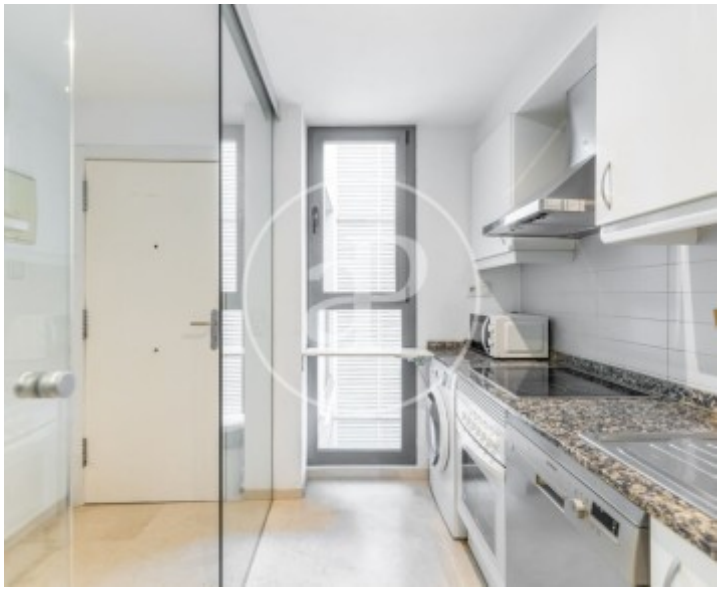

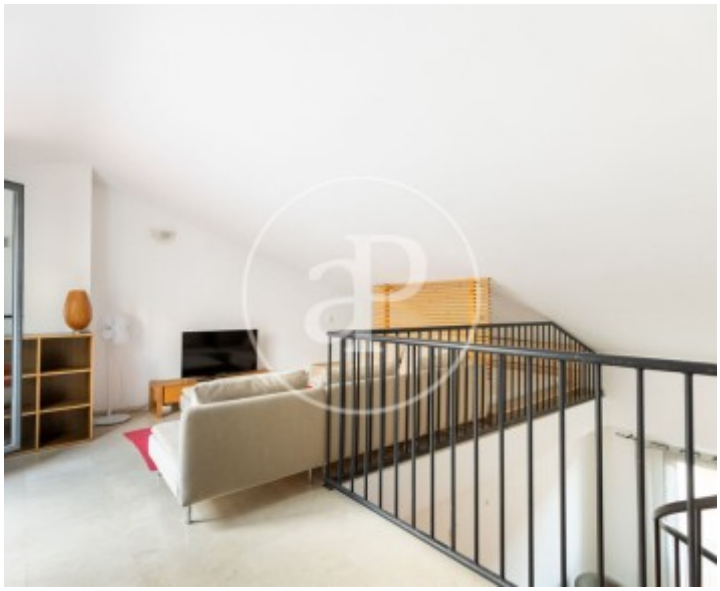

Les données de chaque propriété ne font pas partie d'une offre ou d'un contrat. Vous ne devez pas considérer les déclarations faites par aProperties, verbalement ou par écrit, concernant la propriété, son état ou sa valeur comme étant exactes ou factuelles. Les photographies ne montrent que certaines parties de la propriété telles qu'elles étaient au moment où elles ont été prises. Les superficies, dimensions et distances fournies sont approximatives et doivent être vérifiées par le client. Les images générées par ordinateur ne sont qu'une indication de l'apparence possible de la propriété et peuvent changer à tout moment. Les informations concernant une propriété sont susceptibles d'être modifiées à tout moment.