APROPERTIES
REAL ESTATE

Calle Mossen Femades 3, bajo dcha. Ed. Lauria
46002 Valencia
T. 96 128 59 65
www.aproperties.es

Campanar, Valencia

REF. VV2610019

Appartement à vendre avec terrasse à Campanar (Valencia)

Caractéristiques

- ✔ Vues
- ✔ Meublé
- ✔ Terrasse
- ✔ A un parking
- ✔ Chauffage
- ✔ AACC
- ✔ Ascenseur

Surface
128 m²

Chambres
3

Salles de bain
2

Prix
460.000 €



aProperties est heureux de présenter cette fantastique propriété située dans l'un des quartiers les plus recherchés de Valence, en face d'Hipercor et à quelques pas de Nuevo Centro, des jardins du Turia et du nouveau Mestalla. L'emplacement est imbattable et bénéficie d'excellentes connexions : taxis et bus à la porte, métro à proximité, ainsi que des hôpitaux, des écoles, des magasins et des restaurants aux alentours. Le logement comprend trois chambres et deux salles de bains complètes, dont une en suite. La chambre principale dispose d'un balcon-buanderie et d'un dressing sur mesure avec grande capacité de rangement. Le spacieux salon-salle à manger est directement relié à la terrasse couverte et à la cuisine entièrement équipée, créant un espace confortable et fonctionnel pour le quotidien. De plus, le hall d'entrée est indépendant, ce qui permet de séparer l'espace jour de l'espace nuit pour plus d'intimité. La terrasse couverte, équipée de stores, est idéale pour en profiter toute l'année. Parmi les prestations, on trouve des fenêtres coulissantes avec moustiquaires et volets, la climatisation, le chauffage central individuel au gaz et des armoires encastrées dans toutes les chambres. Le bien comprend un débarras, un garage privé avec accès direct par ascenseur à clé, et deux ascenseurs...

Contactez-nous,
nous serons heureux de vous aider, pour vous fournir plus de détails et d'informations.

APROPERTIES
REAL ESTATE

Calle Mossen Femades 3, bajo dcha. Ed. Lauria
46002 Valencia
T. 96 128 59 65
www.aproperties.es

Campanar, Valencia **REF. VV2610019**

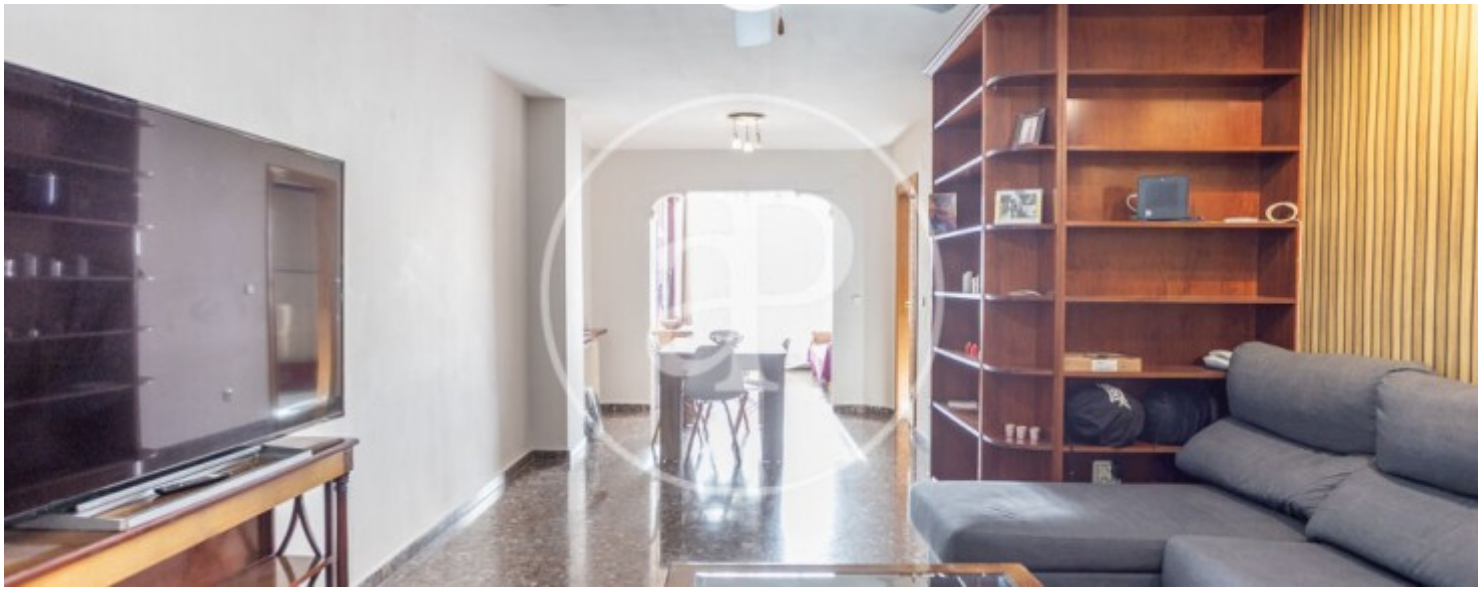



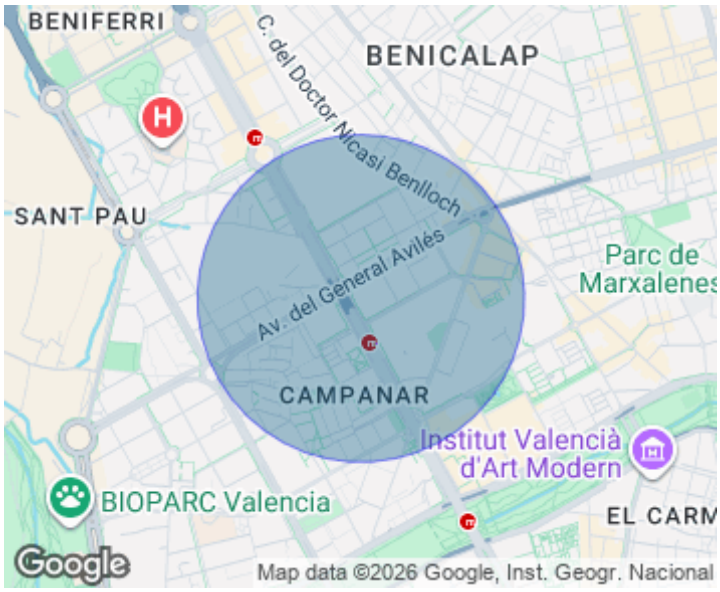



APROPERTIES
REAL ESTATE

Calle Mossen Femades 3, bajo dcha. Ed. Lauria
46002 Valencia
T. 96 128 59 65
www.aproperties.es

Campanar, Valencia **REF. VV2610019**









APROPERTIES
REAL ESTATE

Calle Mossen Femades 3, bajo dcha. Ed. Lauria
46002 Valencia
T. 96 128 59 65
www.aproperties.es

Campanar, Valencia **REF. VV2610019**









APROPERTIES
REAL ESTATE

Calle Mossen Femades 3, bajo dcha. Ed. Lauria
46002 Valencia
T. 96 128 59 65
www.aproperties.es

Campanar, Valencia **REF. VV2610019**







Les données de chaque propriété ne font pas partie d'une offre ou d'un contrat. Vous ne devez pas considérer les déclarations faites par aProperties, verbalement ou par écrit, concernant la propriété, son état ou sa valeur comme étant exactes ou factuelles. Les photographies ne montrent que certaines parties de la propriété telles qu'elles étaient au moment où elles ont été prises. Les superficies, dimensions et distances fournies sont approximatives et doivent être vérifiées par le client. Les images générées par ordinateur ne sont qu'une indication de l'apparence possible de la propriété et peuvent changer à tout moment. Les informations concernant une propriété sont susceptibles d'être modifiées à tout moment.