

Utiel

REF. VV2407052

Ferme à vendre avec terrasse à Utiel

Caractéristiques

Surface

561 m²

Parcelle

4.500 m²

Chambres

4

Salles de bain

3

- ✓ Vues
- ✓ Débarras
- ✓ Arrière-cour
- ✓ A un parking
- ✓ Chauffage
- ✓ Terrasse
- ✓ Piscine

Prix

1.900.000 €



aProperties a le plaisir de vous présenter ce domaine exceptionnel : El Carrascalejo, un lieu véritablement spécial qui constitue un privilège pour ceux qui ont l'opportunité de le découvrir. Situé au sein du Parc naturel des Hoces del Cabriel, dans la zone de Los Pedrones, commune de Requena, ce bien se trouve à seulement 40 minutes de la ville de Valence. La villa, dont la construction originelle remonte au XVIIIe siècle, a fait l'objet d'une restauration soignée en 2002, conservant son caractère historique et architectural avec une attention méticuleuse aux détails. La résidence principale s'étend sur 561 m² répartis sur trois niveaux, bâtie sur une

parcelle aménagée de 4 500 m². L'ensemble de la propriété couvre une superficie totale impressionnante de 380 hectares, incluant de vastes zones cultivées qui enrichissent sa valeur. L'accès à la maison se fait par une majestueuse porte double restaurée menant à un hall d'entrée spacieux et élégant. Au rez-de-chaussée se trouvent un vaste salon, une zone de détente...

Contactez-nous,
nous serons heureux de vous aider,
pour vous fournir plus de détails et
d'informations.

Utiel

REF. VV2407052

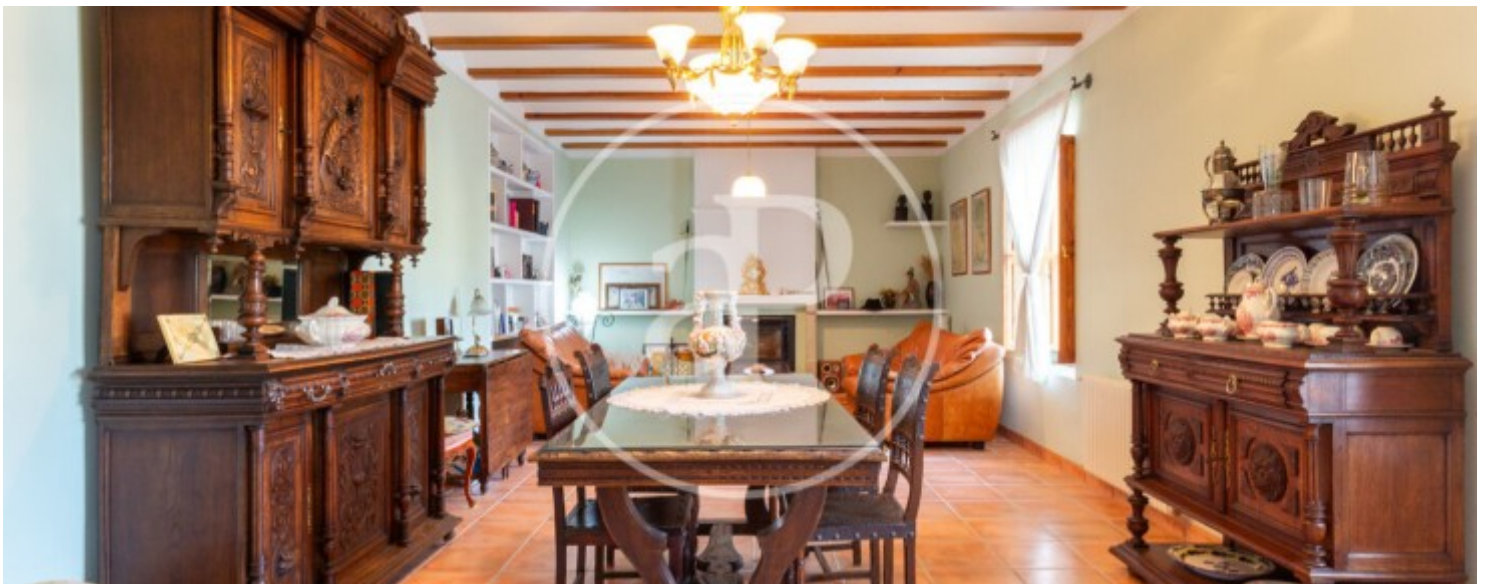
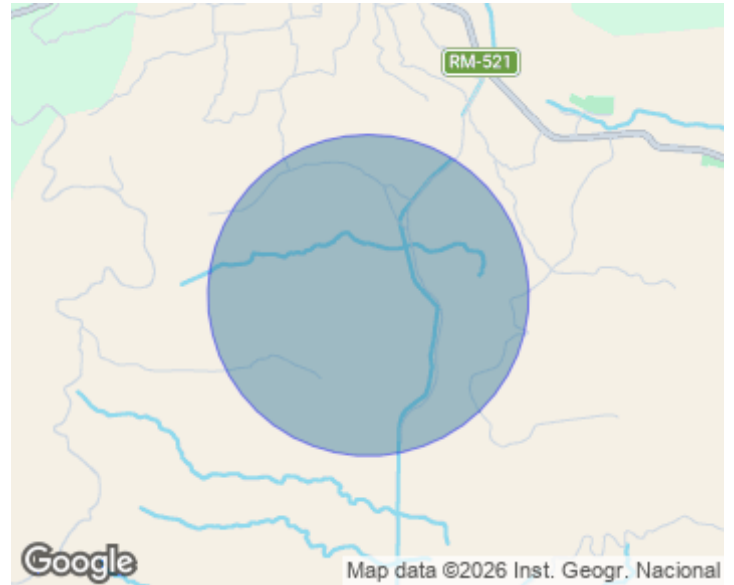

Utiel

REF. VV2407052



Utiel

REF. VV2407052



Utiel

REF. VV2407052



Les données de chaque propriété ne font pas partie d'une offre ou d'un contrat. Vous ne devez pas considérer les déclarations faites par aProperties, verbalement ou par écrit, concernant la propriété, son état ou sa valeur comme étant exactes ou factuelles. Les photographies ne montrent que certaines parties de la propriété telles qu'elles étaient au moment où elles ont été prises. Les superficies, dimensions et distances fournies sont approximatives et doivent être vérifiées par le client. Les images générées par ordinateur ne sont qu'une indication de l'apparence possible de la propriété et peuvent changer à tout moment. Les informations concernant une propriété sont susceptibles d'être modifiées à tout moment.