APROPERTIES
REAL ESTATE

Calle Unió 9
07001 Palma
T. 871 16 01 60
www.aproperties.es

Cala Millor, Son Servera

REF. VPM2610018

Maison jumelée avec jardin privé à vendre à Son Servera

Caractéristiques

- ✔ Meublé
- ✔ Terrasse
- ✔ Arrière-cour
- ✔ A un parking

Surface	Parcelle	Chambres	Salles de bain
178 m²	295 m²	4	3

Prix
598.000 €



Située dans un quartier résidentiel calme de Son Servera, cette maison jumelée offre de beaux volumes, de l'intimité et d'agréables espaces extérieurs.

Elle se trouve à seulement cinq minutes en voiture des plages de la côte est de Majorque, avec un accès facile aux commerces, aux restaurants et aux services. La propriété dispose d'une surface construite de 178 m² sur un terrain de 295 m² et se répartit sur deux niveaux, avec un agencement fonctionnel permettant de distinguer les espaces de vie des espaces de repos. À l'étage, un spacieux salon-salle à manger s'ouvre sur une terrasse couverte, idéale pour profiter de l'extérieur. Ce même niveau comprend une cuisine indépendante entièrement équipée, avec accès à la buanderie, une salle de bains complète rénovée avec douche à l'italienne et une chambre double avec placard intégré. Le niveau inférieur accueille trois chambres doubles, dont deux avec placards intégrés,...

Contactez-nous,
nous serons heureux de vous aider, pour vous fournir plus de détails et d'informations.

APROPERTIES
REAL ESTATE

Calle Unió 9
07001 Palma
T. 871 16 01 60
www.aproperties.es

Cala Millor, Son Servera **REF. VPM2610018**





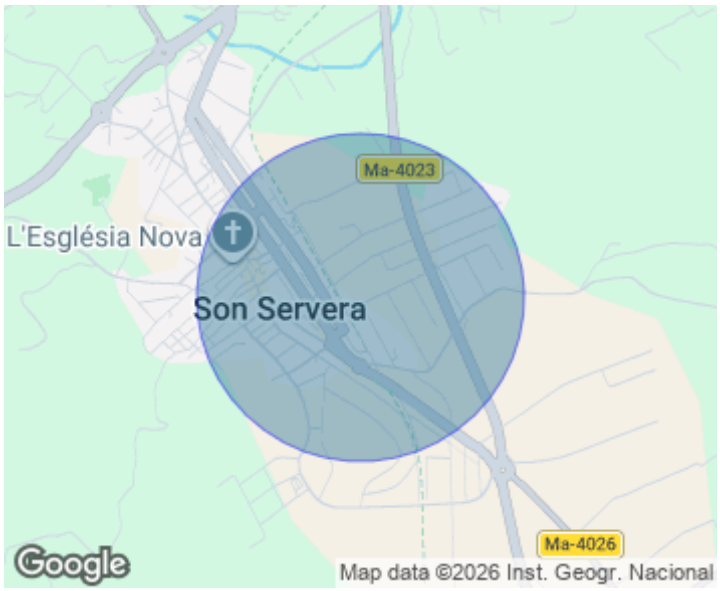



APROPERTIES
REAL ESTATE

Calle Unió 9
07001 Palma
T. 871 16 01 60
www.aproperties.es

Cala Millor, Son Servera **REF. VPM2610018**









APROPERTIES
REAL ESTATE

Calle Unió 9
07001 Palma
T. 871 16 01 60
www.aproperties.es

Cala Millor, Son Servera **REF. VPM2610018**

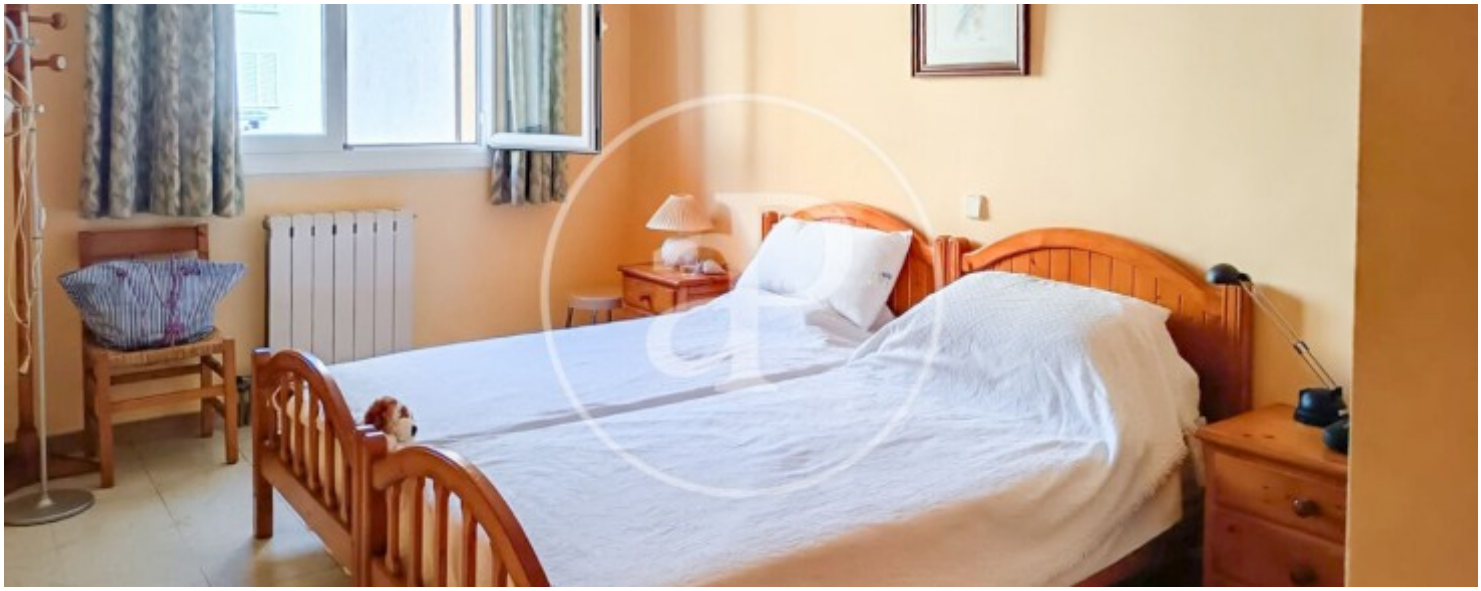

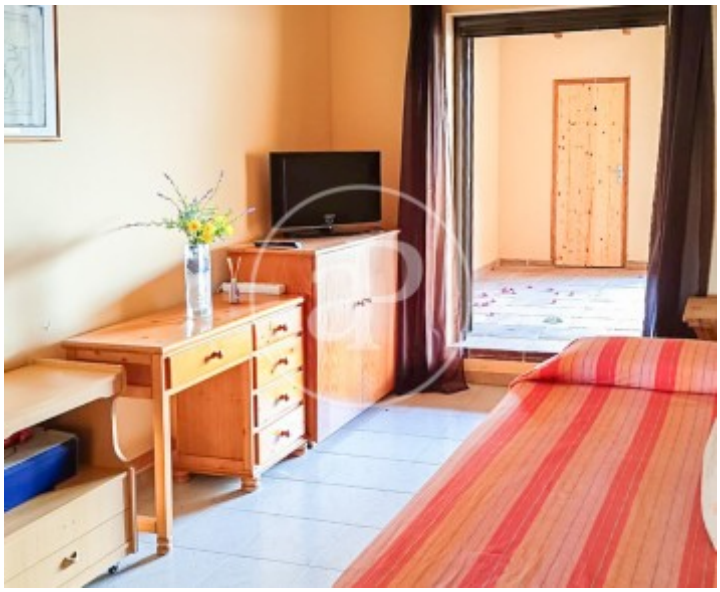

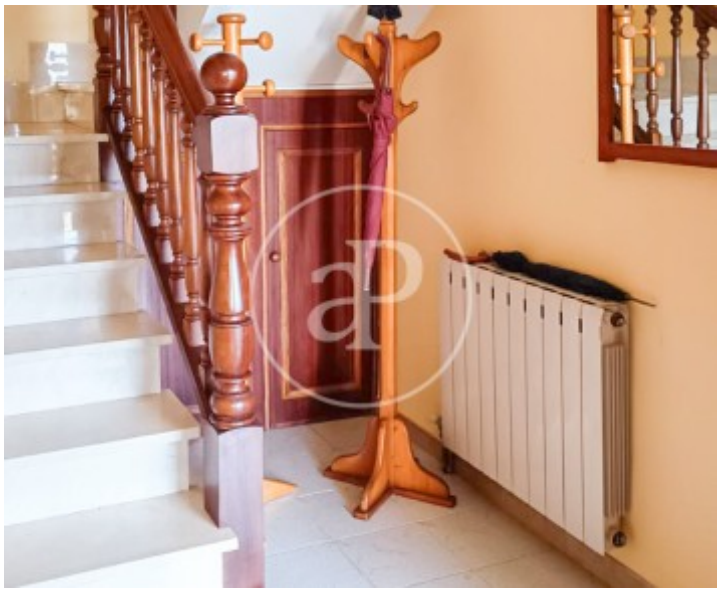



APROPERTIES
REAL ESTATE

Calle Unió 9
07001 Palma
T. 871 16 01 60
www.aproperties.es

Cala Millor, Son Servera **REF. VPM2610018**

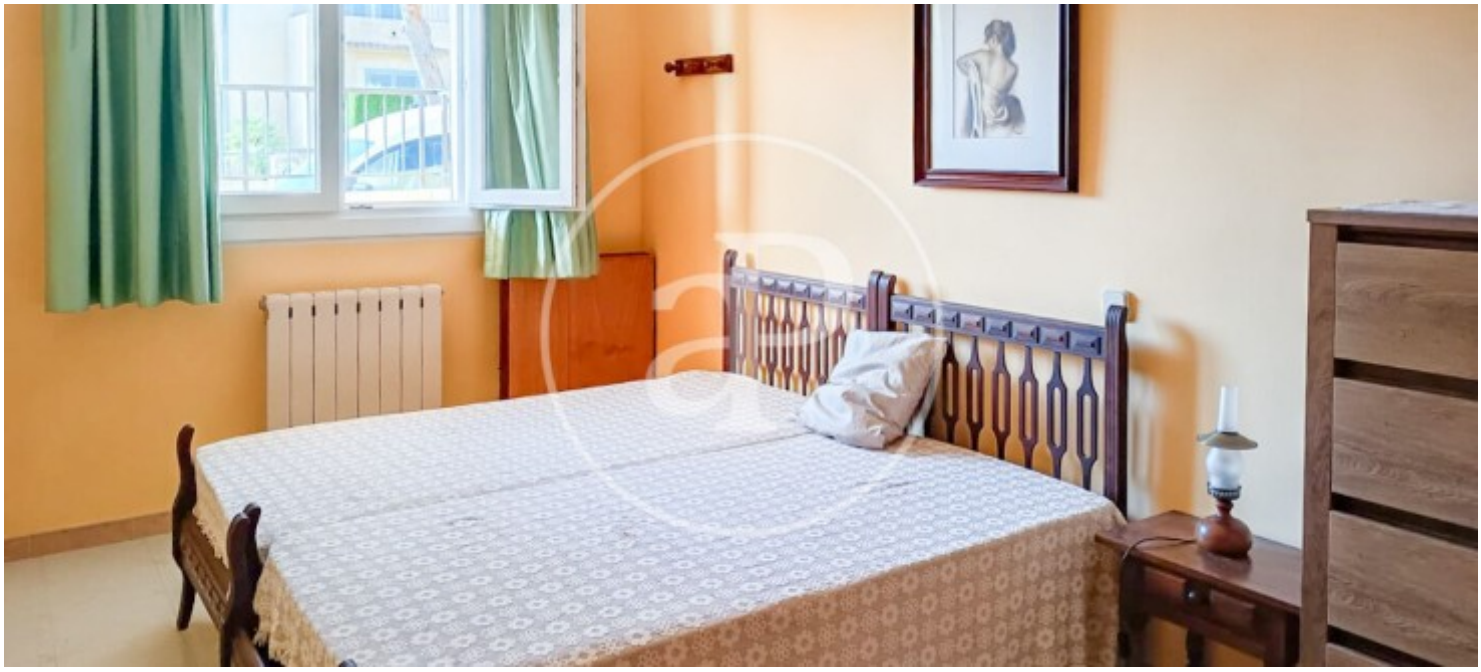



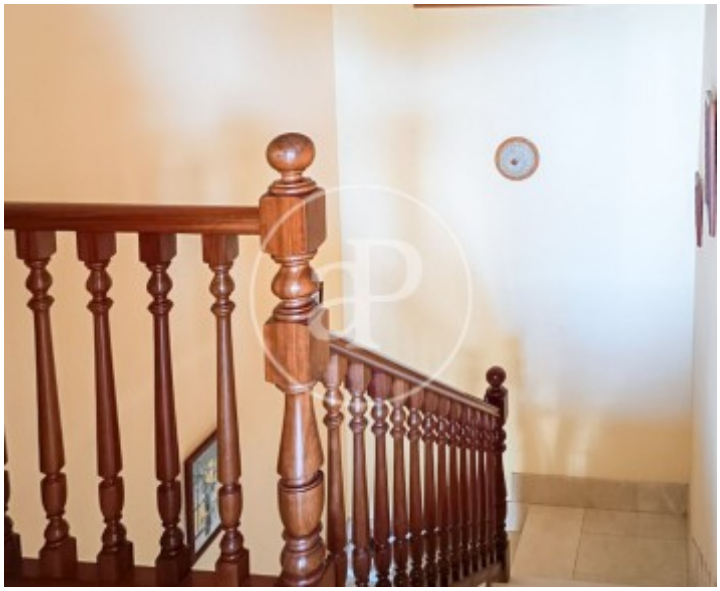

Les données de chaque propriété ne font pas partie d'une offre ou d'un contrat. Vous ne devez pas considérer les déclarations faites par aProperties, verbalement ou par écrit, concernant la propriété, son état ou sa valeur comme étant exactes ou factuelles. Les photographies ne montrent que certaines parties de la propriété telles qu'elles étaient au moment où elles ont été prises. Les superficies, dimensions et distances fournies sont approximatives et doivent être vérifiées par le client. Les images générées par ordinateur ne sont qu'une indication de l'apparence possible de la propriété et peuvent changer à tout moment. Les informations concernant une propriété sont susceptibles d'être modifiées à tout moment.