

Parc Central - El Colomer, Sant Cugat del Vallès

REF. ASC2301002

# Appartement avec terrasse à louer à Parc Central - El Colomer (Sant Cugat del Vallès)

## Caractéristiques

Surface

**90 m<sup>2</sup>**

Chambres

**3**

Salles de bain

**2**

- ✓ Vues
- ✓ Meublé
- ✓ AACC
- ✓ Arrière-cour
- ✓ Ascenseur
- ✓ Chauffage
- ✓ Débarras
- ✓ Terrasse
- ✓ Piscine

Prix

**2.000 €**



**Appartement meublée de 90 m2 avec terrasse de 30m2 et vues dans la région de Parc Central - El Colomer, Sant Cugat del Vallès.**

\* En application de la Loi 12/2023 et de la Llei 18/2007, nous vous informons que: Index de R.P.LL: 18,00 € / m2

**Contactez-nous,**  
nous serons heureux de vous aider,  
pour vous fournir plus de détails et  
d'informations.

Parc Central - El Colomer, Sant Cugat del Vallès

REF. ASC2301002





Parc Central - El Colomer, Sant Cugat del Vallès

REF. ASC2301002

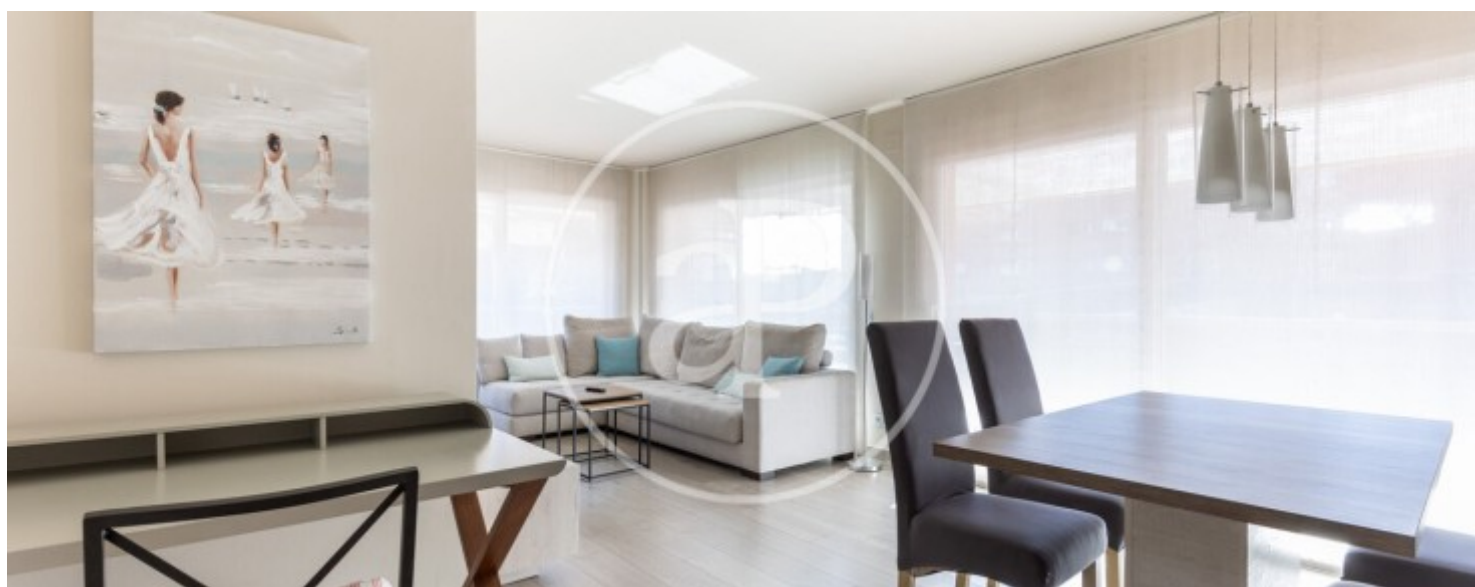
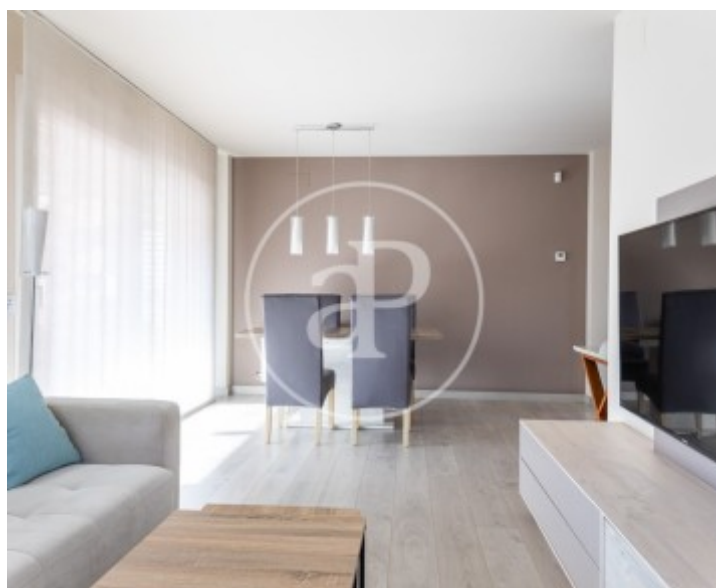



Parc Central - El Colomer, Sant Cugat del Vallès

REF. ASC2301002

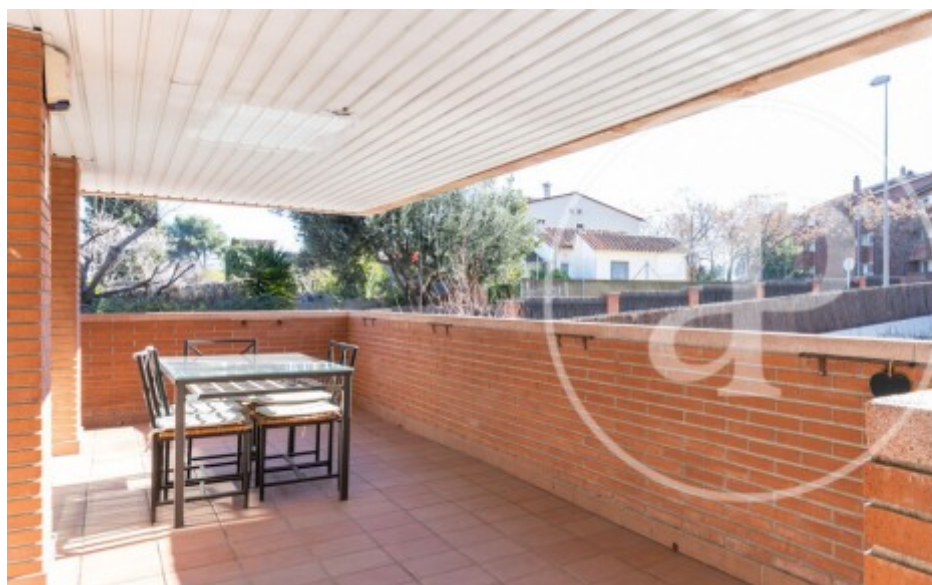
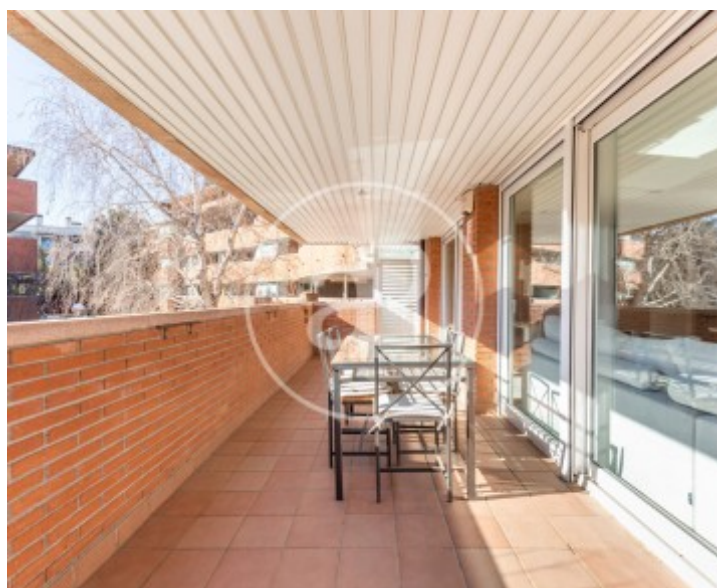

Parc Central - El Colomer, Sant Cugat del Vallès

REF. ASC2301002



Les données de chaque propriété ne font pas partie d'une offre ou d'un contrat. Vous ne devez pas considérer les déclarations faites par aProperties, verbalement ou par écrit, concernant la propriété, son état ou sa valeur comme étant exactes ou factuelles. Les photographies ne montrent que certaines parties de la propriété telles qu'elles étaient au moment où elles ont été prises. Les superficies, dimensions et distances fournies sont approximatives et doivent être vérifiées par le client. Les images générées par ordinateur ne sont qu'une indication de l'apparence possible de la propriété et peuvent changer à tout moment. Les informations concernant une propriété sont susceptibles d'être modifiées à tout moment.