

L'Eixample, Sant Cugat del Vallès

REF. ASC2503001-1

Appartement à louer avec vues à L'Eixample (Sant Cugat del Vallès)

Caractéristiques

Surface

50 m²

Chambre à coucher

1

Salles de bains

1

- ✓ Vues
- ✓ Chauffage
- ✓ Meublé
- ✓ Débarras
- ✓ AACC
- ✓ A un parking

Prix

2.000 €



Appartement meublée de 50 m2 avec vues dans la région de L'Eixample, Sant Cugat del Vallès.

propriété a un chambre, 1 salle de bains, 1 place de parking, climatisation, armoires intégrées, buanderie, chauffage et salle de stockage.* En application de la Loi 12/2023 et de la Llei 18/2007, nous vous informons que:Cette propriété n'a pas d'index R.P.LL. Respecto a la presente propiedad no existe certificado informativo estatal de referencia de precios de alquilerEste propietario ostenta la condición de gran tenedor.

Contactez-nous,

nous serons heureux de vous aider, pour vous fournir plus de détails et d'informations.

L'Eixample, Sant Cugat del Vallès

REF. ASC2503001-1

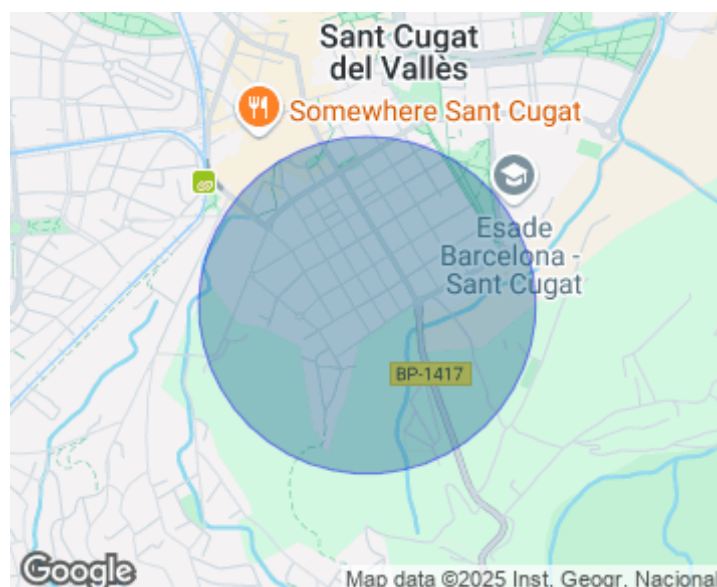

L'Eixample, Sant Cugat del Vallès

REF. ASC2503001-1

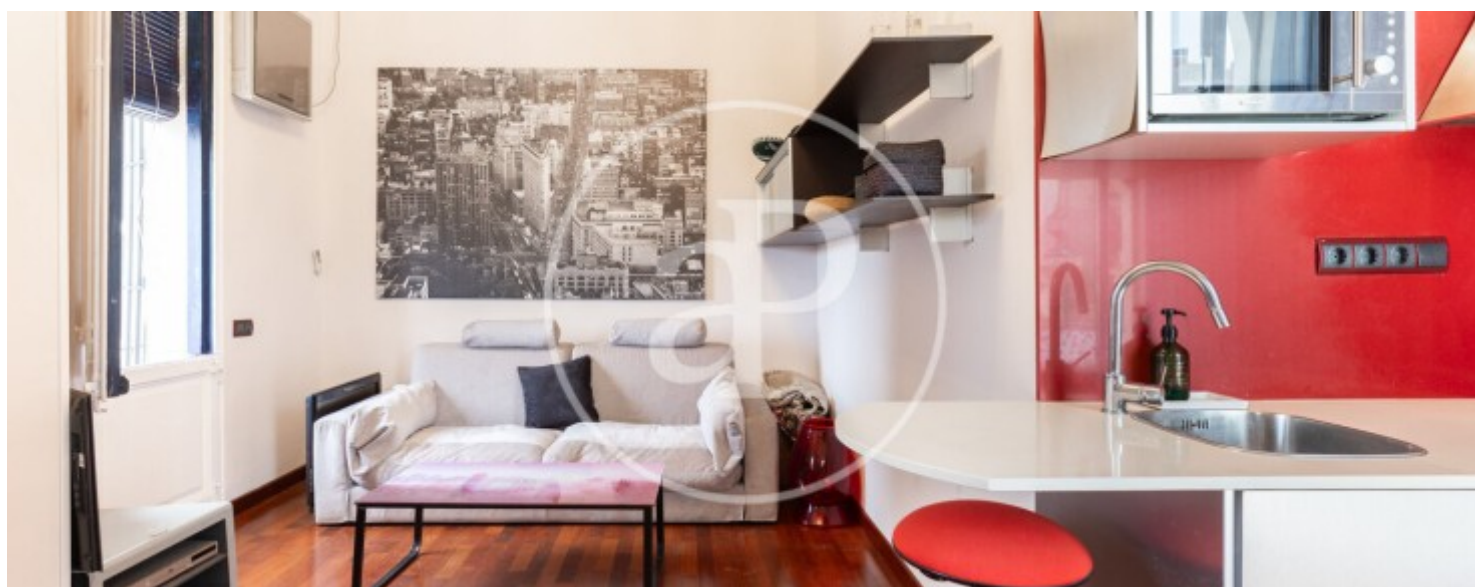

L'Eixample, Sant Cugat del Vallès

REF. ASC2503001-1

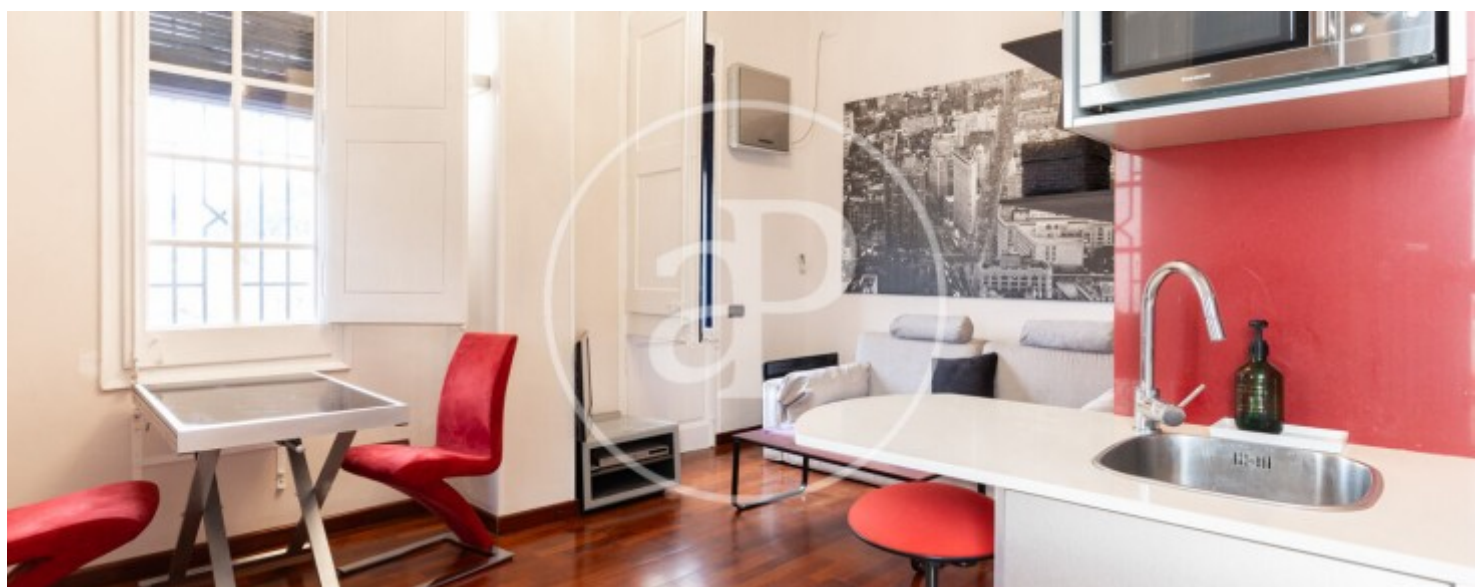
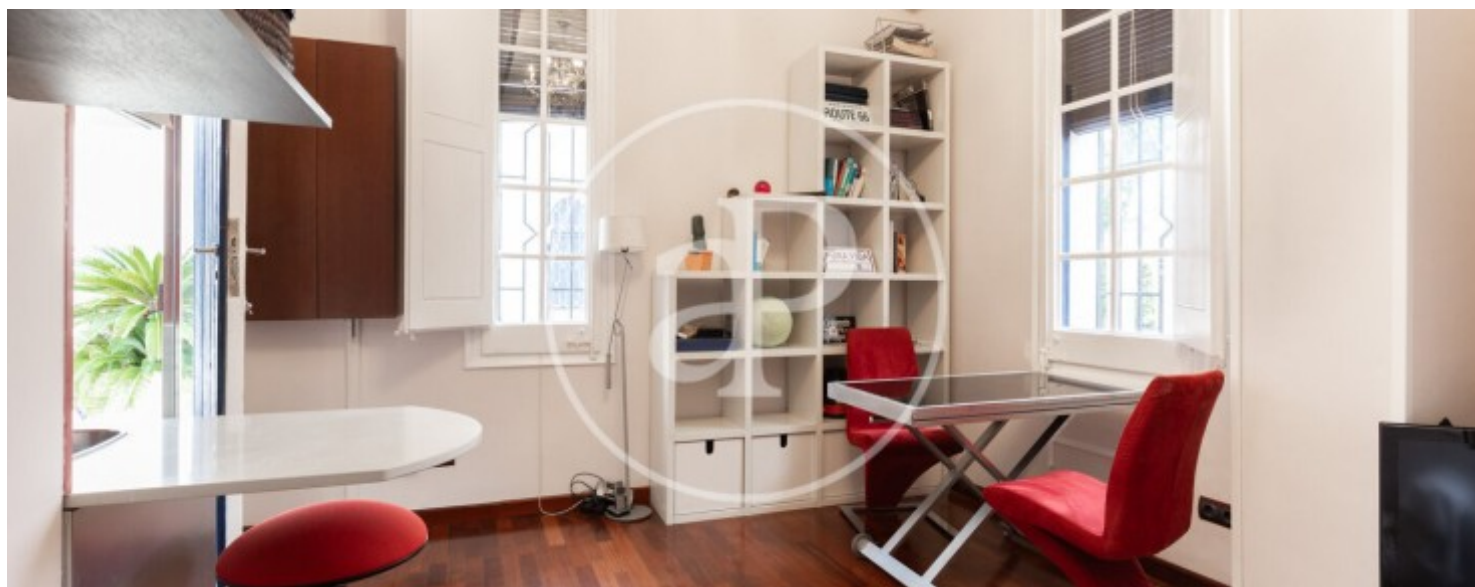

L'Eixample, Sant Cugat del Vallès

REF. ASC2503001-1

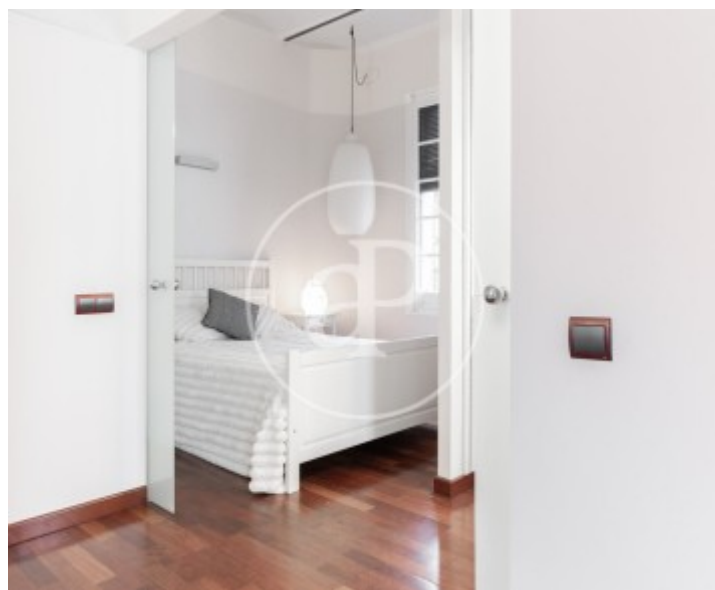

Les données de chaque propriété ne font pas partie d'une offre ou d'un contrat. Vous ne devez pas considérer les déclarations faites par aProperties, verbalement ou par écrit, concernant la propriété, son état ou sa valeur comme étant exactes ou factuelles. Les photographies ne montrent que certaines parties de la propriété telles qu'elles étaient au moment où elles ont été prises. Les superficies, dimensions et distances fournies sont approximatives et doivent être vérifiées par le client. Les images générées par ordinateur ne sont qu'une indication de l'apparence possible de la propriété et peuvent changer à tout moment. Les informations concernant une propriété sont susceptibles d'être modifiées à tout moment.