APROPERTIES
REAL ESTATE

Paseo de Gracia 85
08008 Barcelona
T. 93 528 89 08
www.aproperties.es

L'Eixample, Sant Cugat del Vallès

REF. VSC2107002

appartement à vendre avec terrasse à L'Eixample (Sant Cugat del Vallès)

Caractéristiques

- ✔ Vues
- ✔ Chauffage
- ✔ AACC
- ✔ Terrasse
- ✔ Piscine
- ✔ Ascenseur

Surface
129 m²

Chambres
4

Salles de bain
2

Prix
720.000 €



Appartement de 129 m2 avec terrasse de 18m2 et vues dans la région de L'Eixample, Sant Cugat del Vallès.La

propriété dispose de 4 chambres, 2 salles de bain, piscine, climatisation, armoires intégrées, balcon et chauffage.

Contactez-nous,
nous serons heureux de vous aider, pour vous fournir plus de détails et d'informations.

APROPERTIES
REAL ESTATE

Paseo de Gracia 85
08008 Barcelona
T. 93 528 89 08
www.aproperties.es

L'Eixample, Sant Cugat del Vallès **REF. VSC2107002**





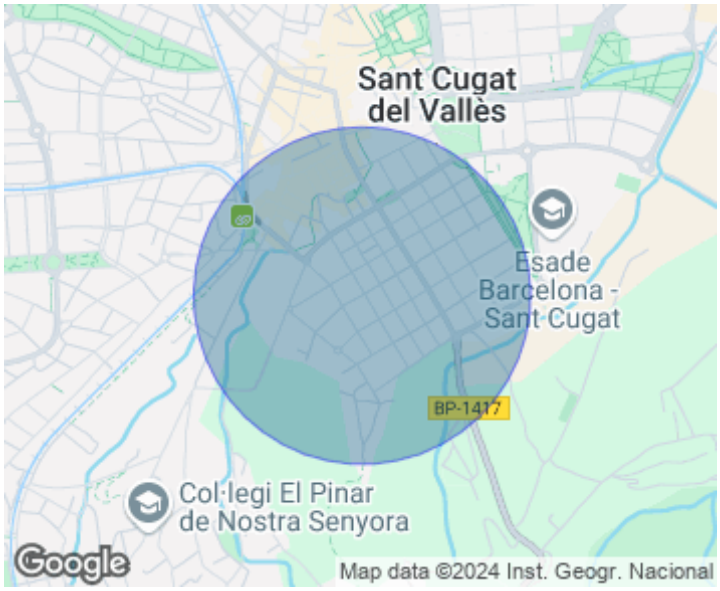



APROPERTIES
REAL ESTATE

Paseo de Gracia 85
08008 Barcelona
T. 93 528 89 08
www.aproperties.es

L'Eixample, Sant Cugat del Vallès **REF. VSC2107002**

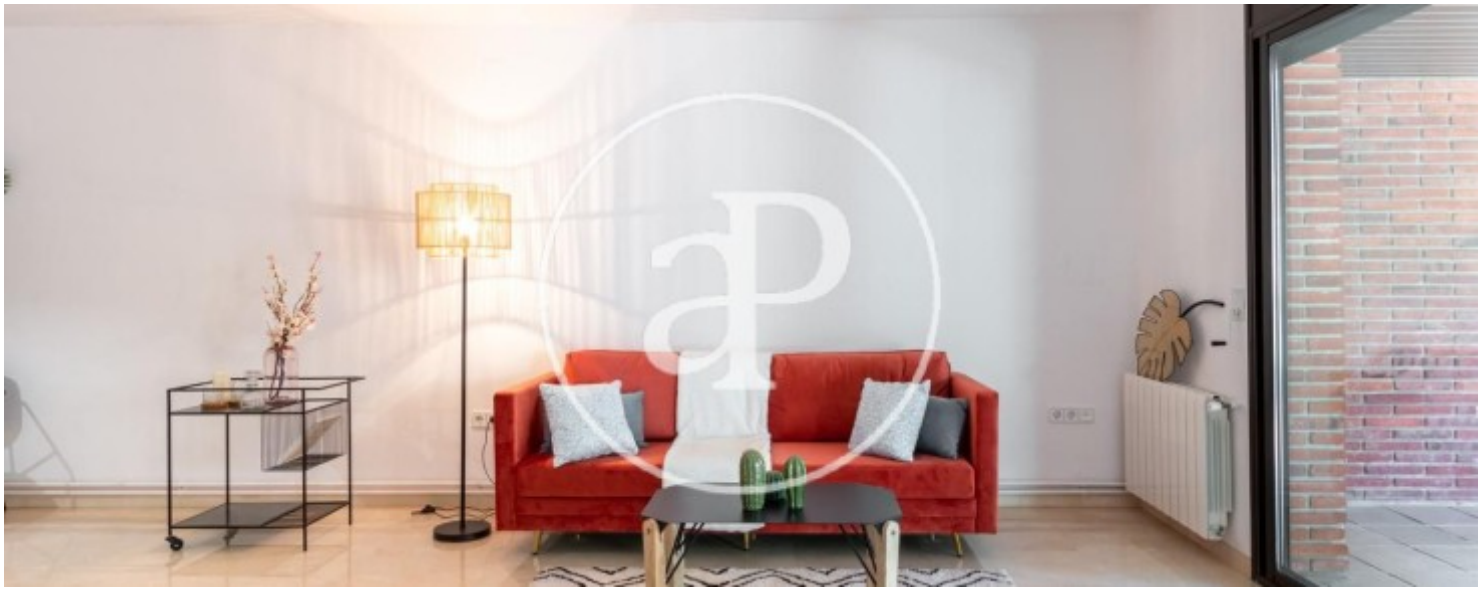





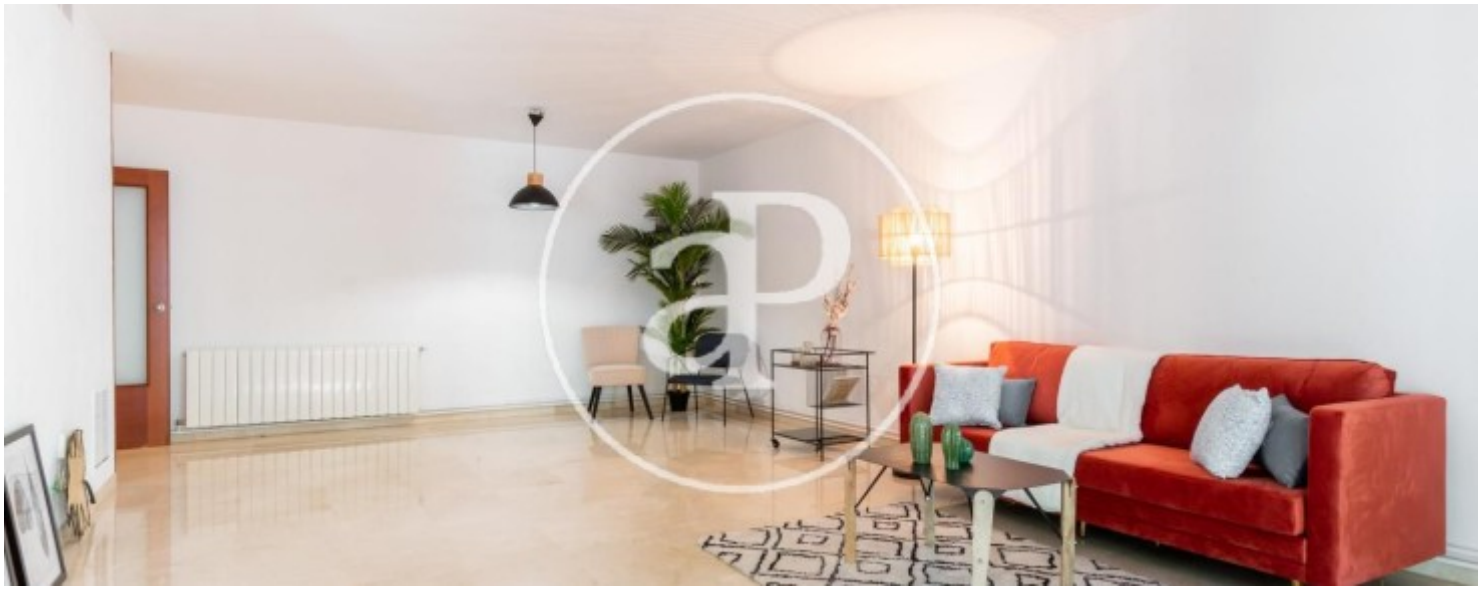

APROPERTIES
REAL ESTATE

Paseo de Gracia 85
08008 Barcelona
T. 93 528 89 08
www.aproperties.es

L'Eixample, Sant Cugat del Vallès **REF. VSC2107002**









APROPERTIES
REAL ESTATE

Paseo de Gracia 85
08008 Barcelona
T. 93 528 89 08
www.aproperties.es

L'Eixample, Sant Cugat del Vallès **REF. VSC2107002**







Les données de chaque propriété ne font pas partie d'une offre ou d'un contrat. Vous ne devez pas considérer les déclarations faites par aProperties, verbalement ou par écrit, concernant la propriété, son état ou sa valeur comme étant exactes ou factuelles. Les photographies ne montrent que certaines parties de la propriété telles qu'elles étaient au moment où elles ont été prises. Les superficies, dimensions et distances fournies sont approximatives et doivent être vérifiées par le client. Les images générées par ordinateur ne sont qu'une indication de l'apparence possible de la propriété et peuvent changer à tout moment. Les informations concernant une propriété sont susceptibles d'être modifiées à tout moment.