APROPERTIES
REAL ESTATE

Paseo de Gracia 85
08008 Barcelona
T. 93 528 89 08
www.aproperties.es

Coll Favà - Can Magí, Sant Cugat del Vallès

REF. ASC2509005-1

Appartement à louer avec terrasse à Coll Favà - Can Magí (Sant Cugat del Vallès)

Caractéristiques

- ✔ Vues
- ✔ Meublé
- ✔ Terrasse
- ✔ Piscine
- ✔ A un parking
- ✔ Chauffage
- ✔ AACC
- ✔ Arrière-cour
- ✔ Ascenseur

Surface
81 m²

Chambres
2

Salles de bains
1

Prix
1.800 €



Appartement meublée de 81 m2 avec terrasse de 7m2 et vues dans la région de Coll Favà - Can Magí, Sant Cugat del Vallès.La pr

opriété dispose de 2 chambres, 1 salle de bains, piscine, 1 place de parking, climatisation, armoires intégrées, buanderie, jardin et chauffage.* Conformément à la Loi 12/2023 et à la Loi 18/2007, nous informons que :Indice R.P.LL : 18,19 € / m2 Prix de référence étatique 1.335,00 €Aucun contrat de location de logement n'a été enregistré au cours des 5 dernières années.Ce propriétaire n'est pas considéré comme un grand détenteur immobilier.

Contactez-nous,
nous serons heureux de vous aider, pour vous fournir plus de détails et d'informations.

APROPERTIES
REAL ESTATE

Paseo de Gracia 85
08008 Barcelona
T. 93 528 89 08
www.aproperties.es

Coll Favà - Can Magí, Sant Cugat del Vallès **REF. ASC2509005-1**



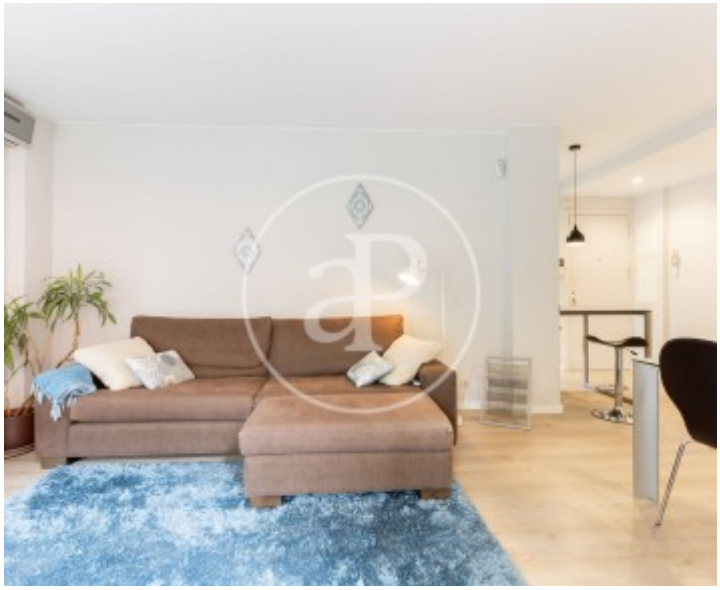

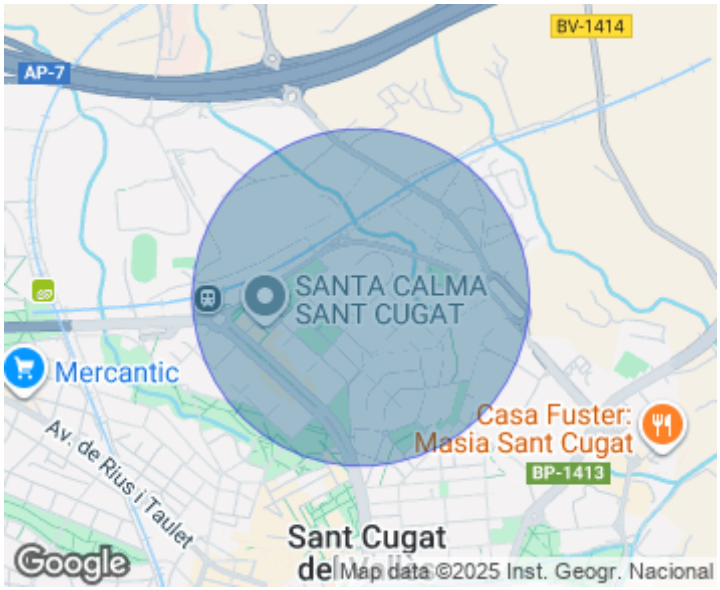



APROPERTIES
REAL ESTATE

Paseo de Gracia 85
08008 Barcelona
T. 93 528 89 08
www.aproperties.es

Coll Favà - Can Magí, Sant Cugat del Vallès **REF. ASC2509005-1**







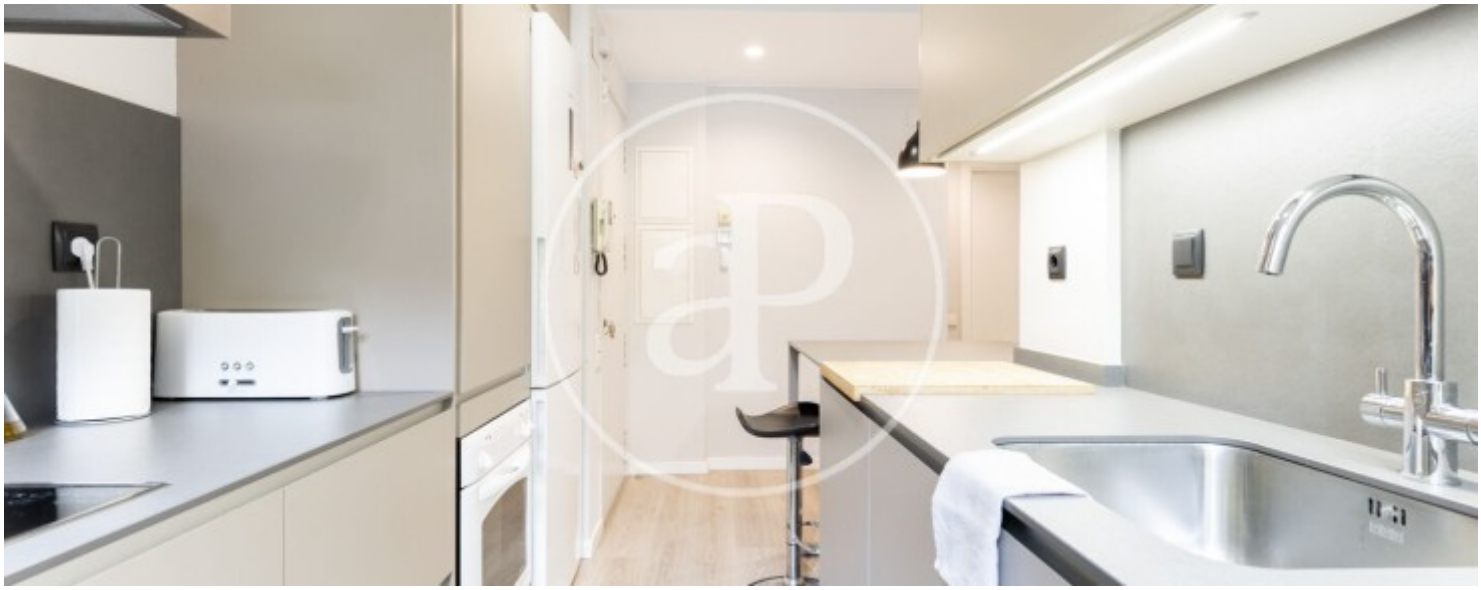

APROPERTIES
REAL ESTATE

Paseo de Gracia 85
08008 Barcelona
T. 93 528 89 08
www.aproperties.es

Coll Favà - Can Magí, Sant Cugat del Vallès **REF. ASC2509005-1**









APROPERTIES
REAL ESTATE

Paseo de Gracia 85
08008 Barcelona
T. 93 528 89 08
www.aproperties.es

Coll Favà - Can Magí, Sant Cugat del Vallès **REF. ASC2509005-1**







Les données de chaque propriété ne font pas partie d'une offre ou d'un contrat. Vous ne devez pas considérer les déclarations faites par aProperties, verbalement ou par écrit, concernant la propriété, son état ou sa valeur comme étant exactes ou factuelles. Les photographies ne montrent que certaines parties de la propriété telles qu'elles étaient au moment où elles ont été prises. Les superficies, dimensions et distances fournies sont approximatives et doivent être vérifiées par le client. Les images générées par ordinateur ne sont qu'une indication de l'apparence possible de la propriété et peuvent changer à tout moment. Les informations concernant une propriété sont susceptibles d'être modifiées à tout moment.