

Coll Favà - Can Magí, Sant Cugat del Vallès

REF. ASC2003002

# Appartement avec vues à louer à Coll Favà - Can Magí (Sant Cugat del Vallès)

## Caractéristiques

Surface

**73 m<sup>2</sup>**

Parcelle

**75 m<sup>2</sup>**

Chambres

**2**

Salles de bains

**1**

- ✓ Vues
- ✓ Meublé
- ✓ Ascenseur
- ✓ Chauffage
- ✓ Piscine
- ✓ A un parking

Prix

**1.400 €**



**Appartement meublée de 73 m2 avec vues dans la région de Coll Favà - Can Magí, Sant Cugat del Vallès.**

La propriété dispose de 2 chambres, 1 salle de bains, piscine, 1 place de parking, armoires intégrées, buanderie, balcon et au gaz naturel chauffage.\* En application de la Loi 12/2023 et de la Llei 18/2007, nous vous informons que: Cette propriété n'a pas d'index R.P.LL. Respecto a la presente propiedad no existe certificado informativo estatal de referencia de precios de alquiler

**Contactez-nous,**  
nous serons heureux de vous aider,  
pour vous fournir plus de détails et  
d'informations.

Coll Favà - Can Magí, Sant Cugat del Vallès

REF. ASC2003002

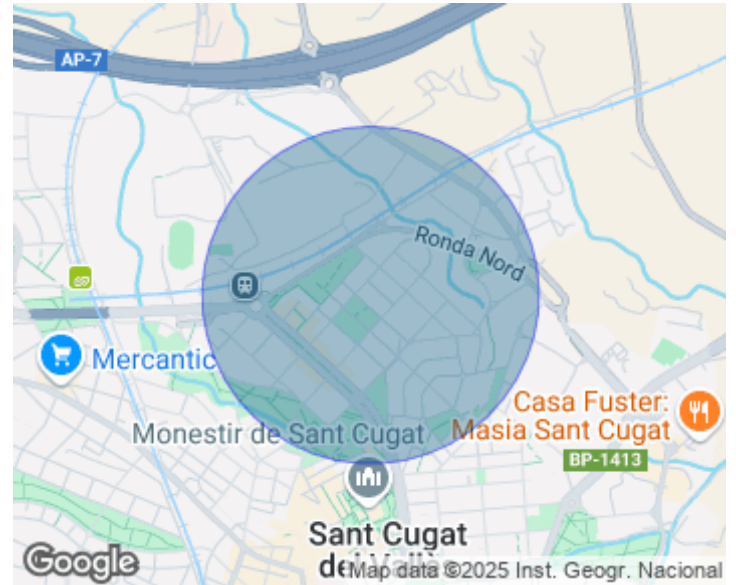

Coll Favà - Can Magí, Sant Cugat del Vallès

REF. ASC2003002

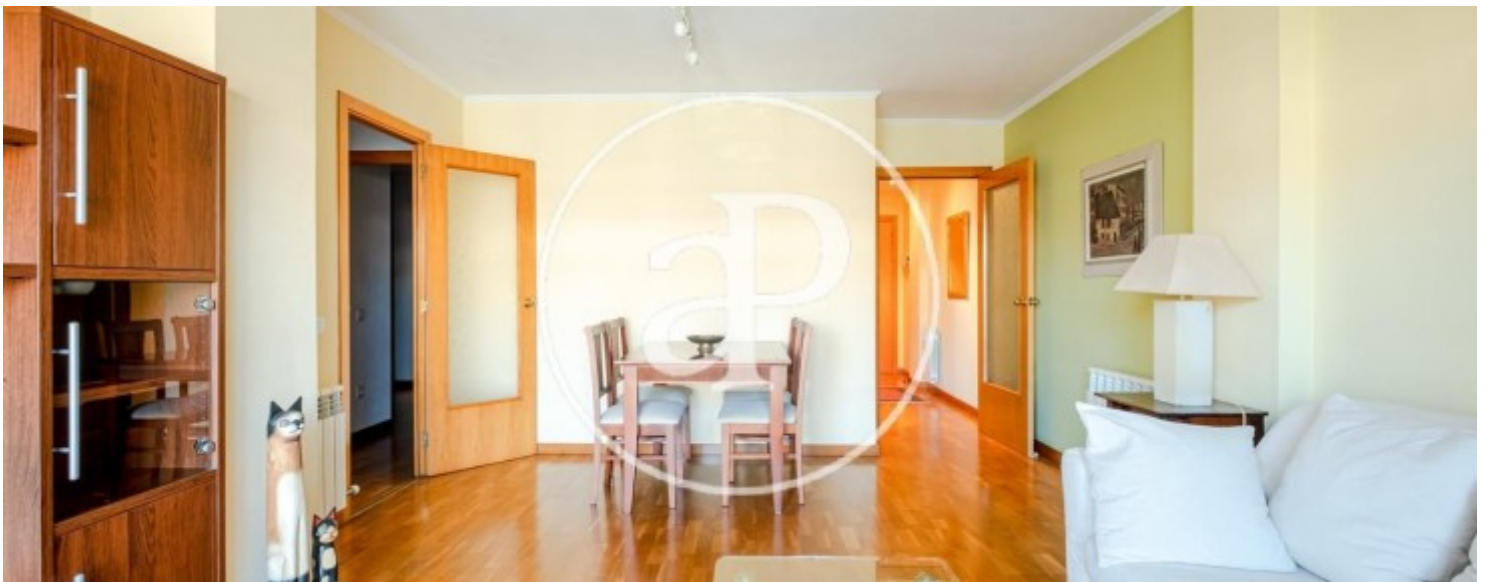

Coll Favà - Can Magí, Sant Cugat del Vallès

REF. ASC2003002



Coll Favà - Can Magí, Sant Cugat del Vallès

REF. ASC2003002

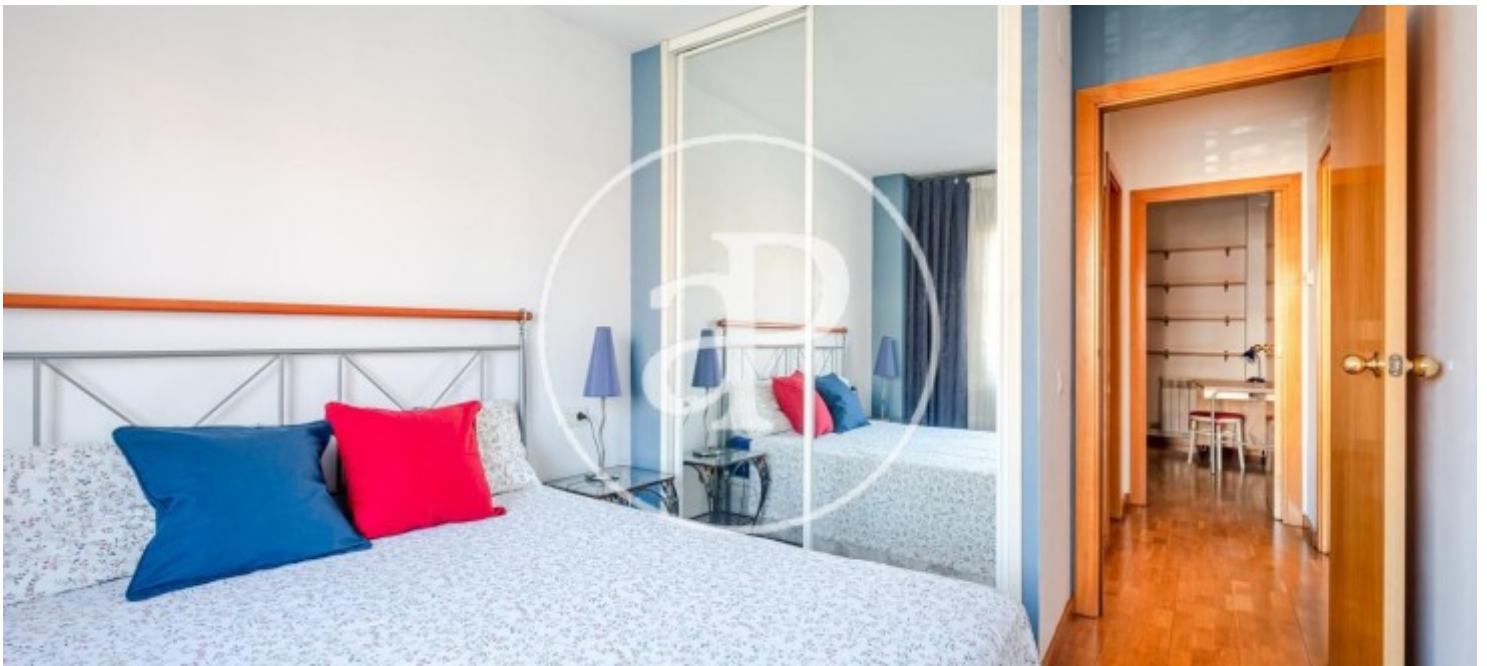

Les données de chaque propriété ne font pas partie d'une offre ou d'un contrat. Vous ne devez pas considérer les déclarations faites par aProperties, verbalement ou par écrit, concernant la propriété, son état ou sa valeur comme étant exactes ou factuelles. Les photographies ne montrent que certaines parties de la propriété telles qu'elles étaient au moment où elles ont été prises. Les superficies, dimensions et distances fournies sont approximatives et doivent être vérifiées par le client. Les images générées par ordinateur ne sont qu'une indication de l'apparence possible de la propriété et peuvent changer à tout moment. Les informations concernant une propriété sont susceptibles d'être modifiées à tout moment.