APROPERTIES
REAL ESTATE

Calle Unió 9
07001 Palma
T. 871 16 01 60
www.aproperties.es

Pollença Centro, Pollença **REF. VPM2511005**

Villa à vendre à Pollensa

Caractéristiques

Surface	Parcelle	Chambres	Salles de bain
574 m²	19.500 m²	5	6

- ✔ Vues
- ✔ Meublé
- ✔ AACC
- ✔ Arrière-cour
- ✔ Gym
- ✔ Chauffage
- ✔ Débarras
- ✔ Terrasse
- ✔ Piscine
- ✔ A un parking

Prix
4.950.000 €



Superbe villa de luxe sur un terrain de 10 000 m² : lumière, espace et tranquillité Dans un cadre de totale intimité et de sérénité, s'élève cette villa individuelle exclusive, alliant élégance, confort et design contemporain dans une harmonie parfaite. Répartie entre le rez-de-chaussée et le sous-sol, la maison séduit par ses volumes, sa luminosité et son architecture soignée. Dès l'entrée, un vaste et chaleureux salon-salle à manger baigné de lumière naturelle s'ouvre sur une cuisine moderne sur mesure, entièrement équipée d'appareils haut de gamme. Sa distribution intelligente offre de grands espaces de rangement et un accès direct au magnifique jardin, où l'on profite de vues dégagées et d'une atmosphère paisible incomparable. L'espace nuit comprend cinq grandes suites, chacune avec salle de bains de première qualité, accès direct au jardin et larges baies vitrées qui inondent les pièces de lumière naturelle. La villa est équipée d'un chauffage au sol et d'un système...

Contactez-nous,
nous serons heureux de vous aider, pour vous fournir plus de détails et d'informations.

APROPERTIES
REAL ESTATE

Calle Unió 9
07001 Palma
T. 871 16 01 60
www.aproperties.es

Pollença Centro, Pollença **REF. VPM2511005**





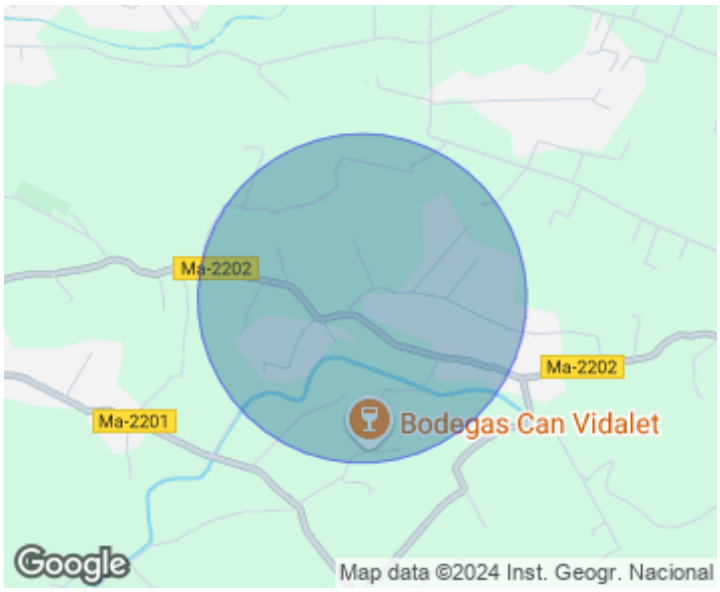



APROPERTIES
REAL ESTATE

Calle Unió 9
07001 Palma
T. 871 16 01 60
www.aproperties.es

Pollença Centro, Pollença **REF. VPM2511005**









APROPERTIES
REAL ESTATE

Calle Unió 9
07001 Palma
T. 871 16 01 60
www.aproperties.es

Pollença Centro, Pollença **REF. VPM2511005**



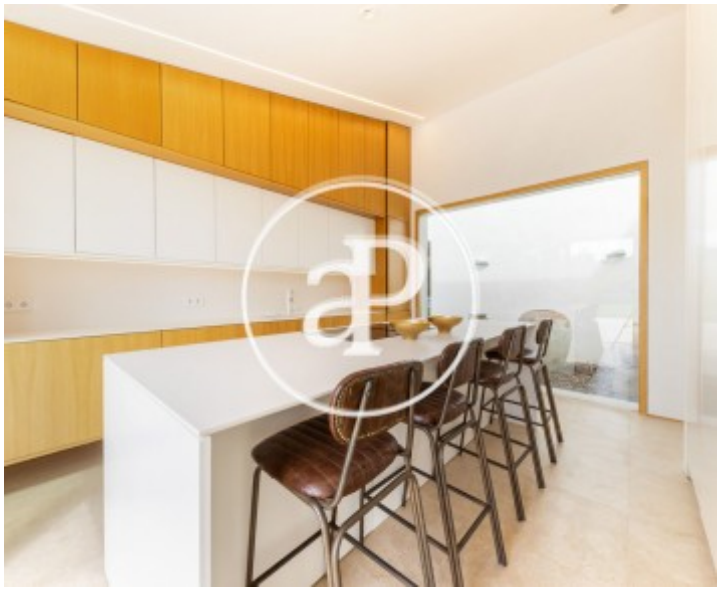





APROPERTIES
REAL ESTATE

Calle Unió 9
07001 Palma
T. 871 16 01 60
www.aproperties.es

Pollença Centro, Pollença **REF. VPM2511005**



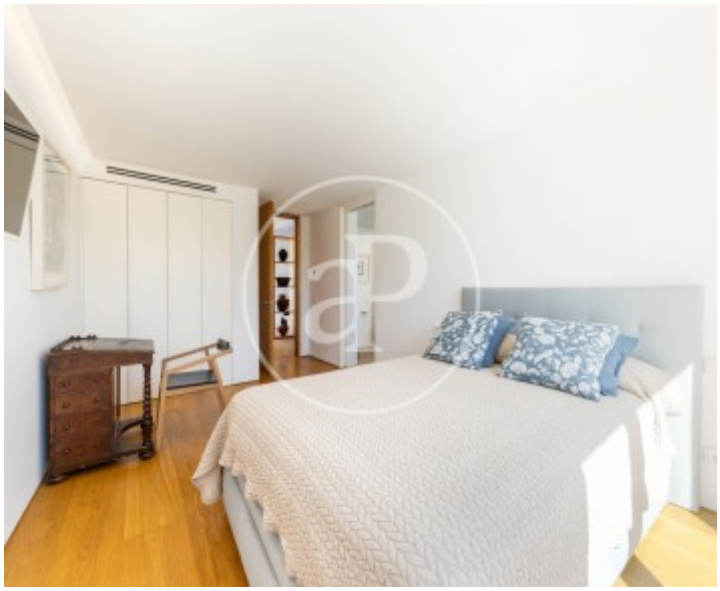



Les données de chaque propriété ne font pas partie d'une offre ou d'un contrat. Vous ne devez pas considérer les déclarations faites par aProperties, verbalement ou par écrit, concernant la propriété, son état ou sa valeur comme étant exactes ou factuelles. Les photographies ne montrent que certaines parties de la propriété telles qu'elles étaient au moment où elles ont été prises. Les superficies, dimensions et distances fournies sont approximatives et doivent être vérifiées par le client. Les images générées par ordinateur ne sont qu'une indication de l'apparence possible de la propriété et peuvent changer à tout moment. Les informations concernant une propriété sont susceptibles d'être modifiées à tout moment.