APROPERTIES
REAL ESTATE

Calle Unió 9
07001 Palma
T. 871 16 01 60
www.aproperties.es

Sa Llotja, Palma de Mallorca **REF. APMS2607021**

Appartement à louer à La Lonja

Caractéristiques

Surface
89 m²

Chambres
2

Salles de bain
2

✔ Meublé ✔ Terrasse

Prix
4.000 €



DISPONIBLE EN LOCATION TEMPORAIRE À PARTIR DE JUILLET (MINIMUM 32 NUITS / MAXIMUM 11 MOIS) CONDITIONS POUR UNE LOCATION DE LONGUE DURÉE SUR DEMANDE Découvrez cet exclusif appartement de standing entièrement meublé, situé à La Lonja, l'un des quartiers les plus emblématiques du centre historique de Palma. Une propriété qui associe harmonieusement un design contemporain élégant à des éléments d'origine soigneusement préservés, créant une atmosphère raffinée et pleine de caractère. Dès l'entrée, un vaste hall dessert une spectaculaire cuisine ouverte, entièrement équipée d'électroménagers haut de gamme, intégrée à un agréable salon doté d'un canapé confortable et d'une télévision de dernière génération. Les grandes baies vitrées avec balcons à la française baignent la pièce de lumière naturelle tout en offrant d'agréables vues sur le quartier emblématique de La Lonja. L'appartement dispose de deux grandes chambres. La chambre principale est une élégante...

Contactez-nous,
nous serons heureux de vous aider, pour vous fournir plus de détails et d'informations.

APROPERTIES
REAL ESTATE

Calle Unió 9
07001 Palma
T. 871 16 01 60
www.aproperties.es

Sa Llotja, Palma de Mallorca **REF. APMS2607021**



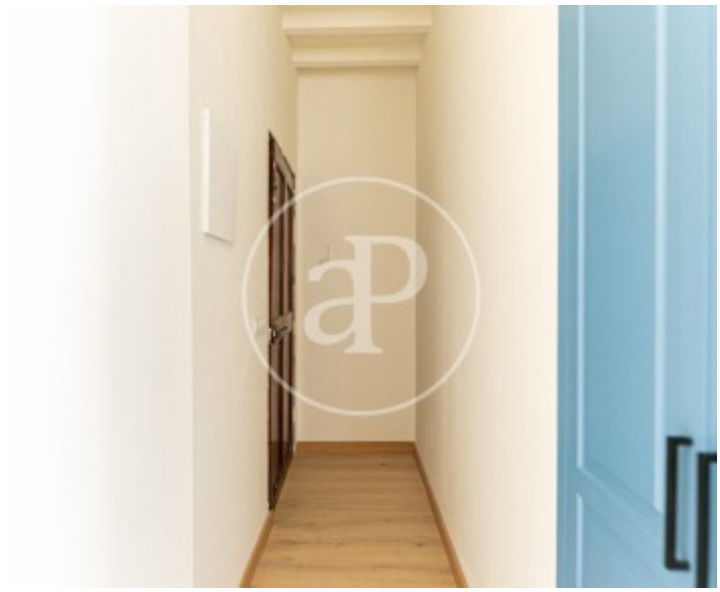





APROPERTIES
REAL ESTATE

Calle Unió 9
07001 Palma
T. 871 16 01 60
www.aproperties.es

Sa Llotja, Palma de Mallorca **REF. APMS2607021**









APROPERTIES
REAL ESTATE

Calle Unió 9
07001 Palma
T. 871 16 01 60
www.aproperties.es

Sa Llotja, Palma de Mallorca **REF. APMS2607021**



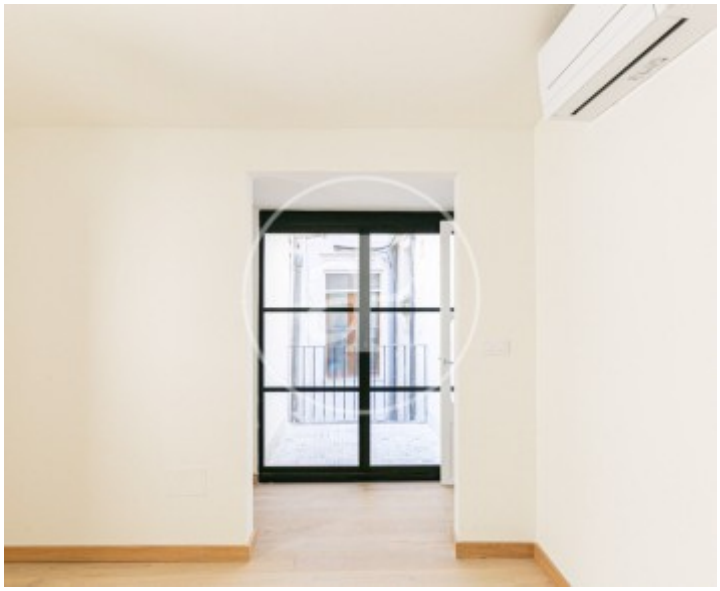

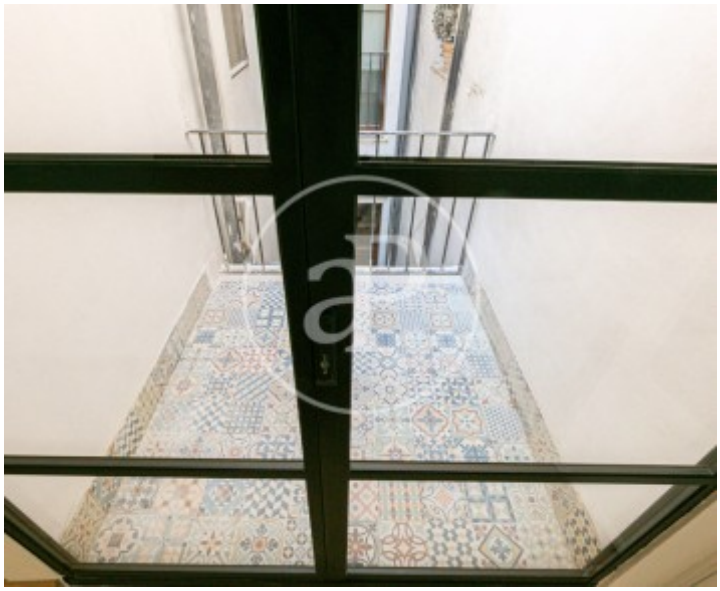

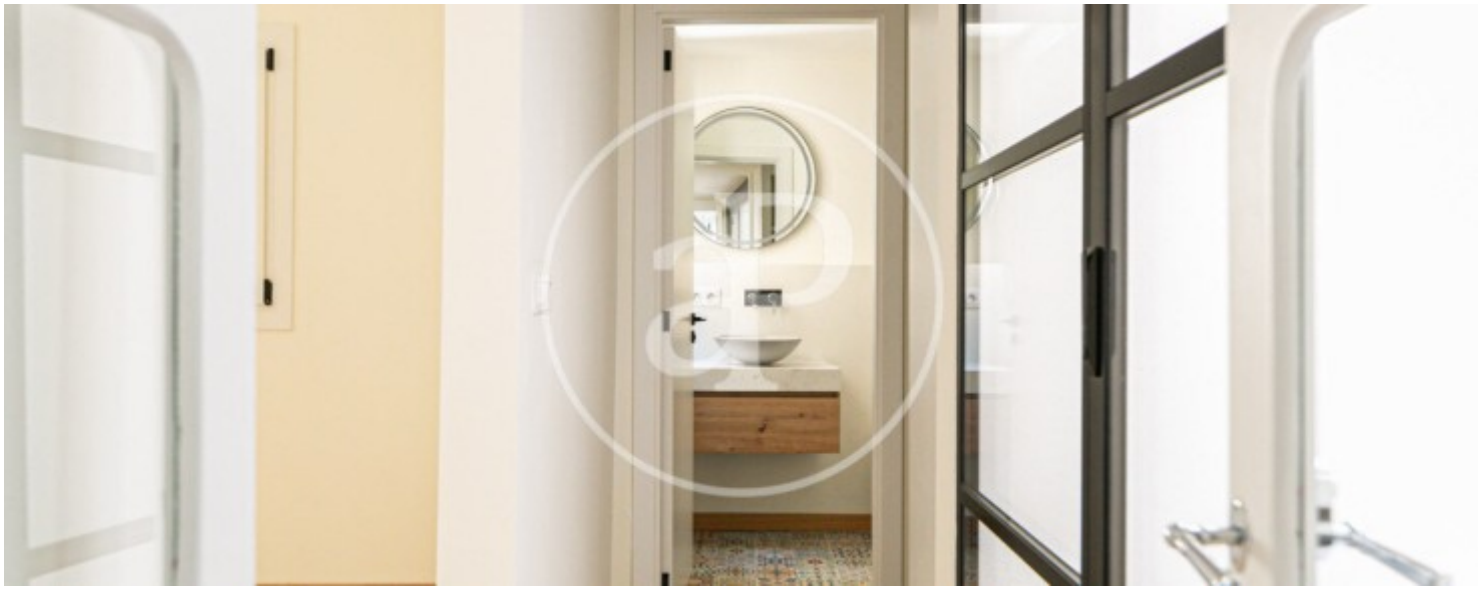

APROPERTIES
REAL ESTATE

Calle Unió 9
07001 Palma
T. 871 16 01 60
www.aproperties.es

Sa Llotja, Palma de Mallorca **REF. APMS2607021**



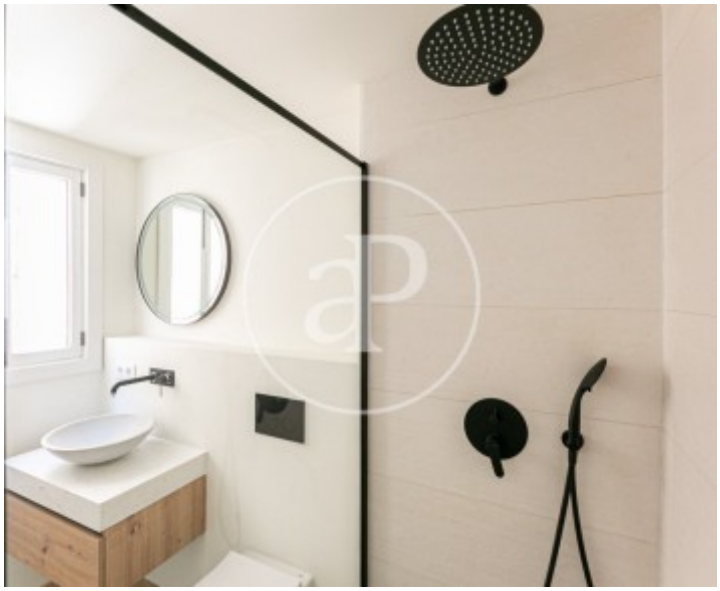



Les données de chaque propriété ne font pas partie d'une offre ou d'un contrat. Vous ne devez pas considérer les déclarations faites par aProperties, verbalement ou par écrit, concernant la propriété, son état ou sa valeur comme étant exactes ou factuelles. Les photographies ne montrent que certaines parties de la propriété telles qu'elles étaient au moment où elles ont été prises. Les superficies, dimensions et distances fournies sont approximatives et doivent être vérifiées par le client. Les images générées par ordinateur ne sont qu'une indication de l'apparence possible de la propriété et peuvent changer à tout moment. Les informations concernant une propriété sont susceptibles d'être modifiées à tout moment.