APROPERTIES
REAL ESTATE

Calle Unió 9
07001 Palma
T. 871 16 01 60
www.aproperties.es

Sa Calatrava, Palma de Mallorca

REF. APM2611026

Appartement à louer dans le centre historique de Palma

Caractéristiques

Surface
48 m²

Chambres
2

Salles de bains
1

✔ Meublé ✔ Ascenseur

Prix
1.600 €



Cet appartement de 48 m² est situé Carrer de la Carnisseria, dans le quartier de Sa Calatrava, et comprend deux chambres et une salle de bains.

Il est proposé meublé et dispose de placards intégrés. L'immeuble est équipé d'un ascenseur. Proposé à la location longue durée, il est idéal pour un couple. Les animaux ne sont pas acceptés. Disponible à partir du 5 décembre. Ruelles pavées, cafés, boutiques et tout le charme du centre historique à quelques pas. Vous imaginez-vous y vivre ? Contactez-nous pour organiser une visite.

Contactez-nous,
nous serons heureux de vous aider, pour vous fournir plus de détails et d'informations.

APROPERTIES
REAL ESTATE

Calle Unió 9
07001 Palma
T. 871 16 01 60
www.aproperties.es

Sa Calatrava, Palma de Mallorca **REF. APM2611026**







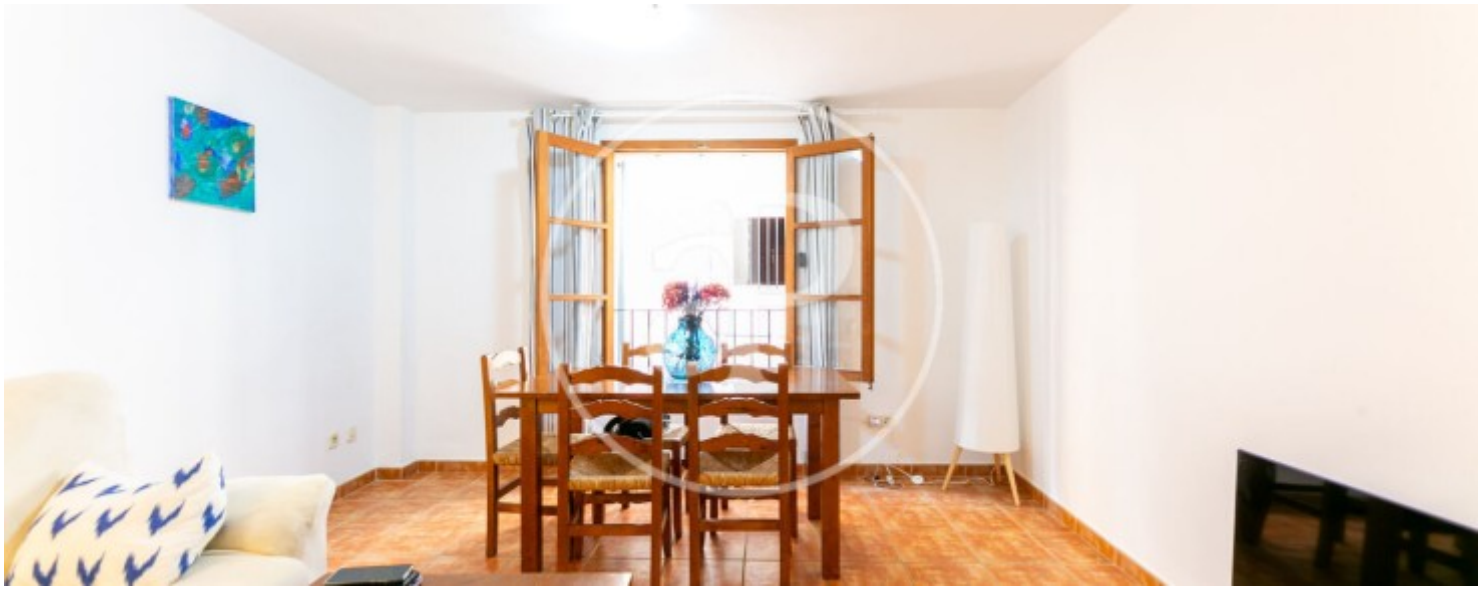

APROPERTIES
REAL ESTATE

Calle Unió 9
07001 Palma
T. 871 16 01 60
www.aproperties.es

Sa Calatrava, Palma de Mallorca **REF. APM2611026**

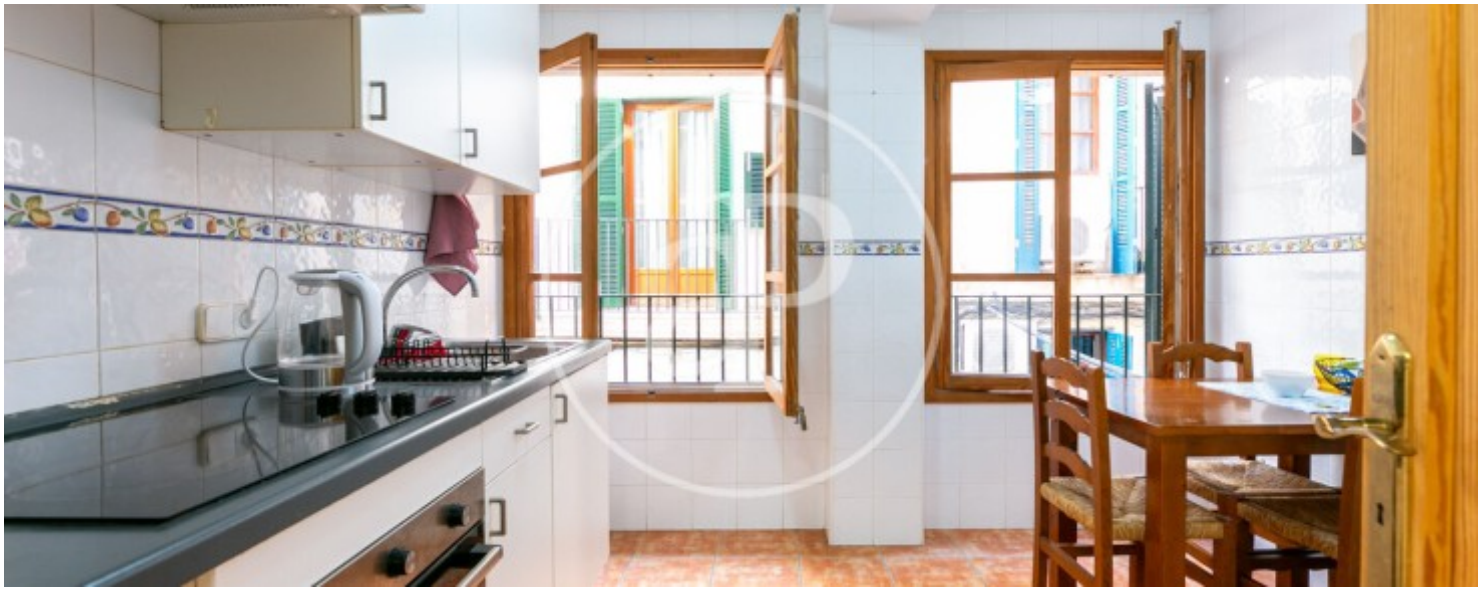





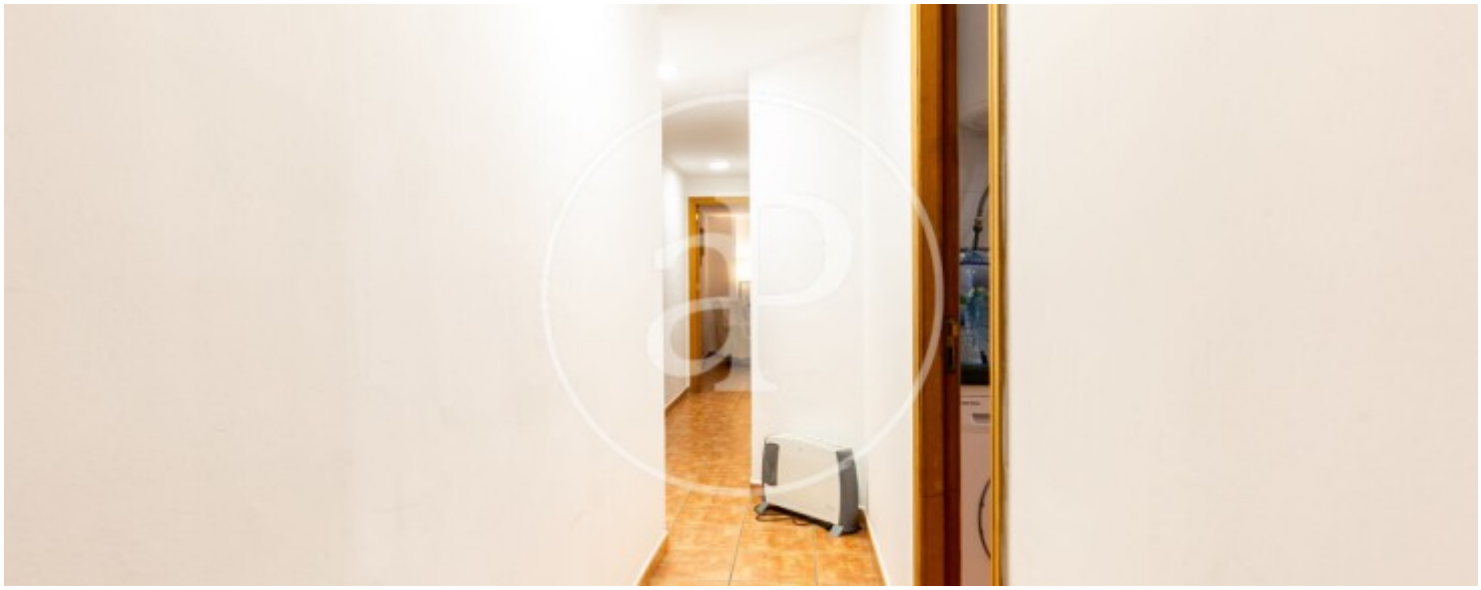

APROPERTIES
REAL ESTATE

Calle Unió 9
07001 Palma
T. 871 16 01 60
www.aproperties.es

Sa Calatrava, Palma de Mallorca **REF. APM2611026**









APROPERTIES
REAL ESTATE

Calle Unió 9
07001 Palma
T. 871 16 01 60
www.aproperties.es

Sa Calatrava, Palma de Mallorca **REF. APM2611026**









Les données de chaque propriété ne font pas partie d'une offre ou d'un contrat. Vous ne devez pas considérer les déclarations faites par aProperties, verbalement ou par écrit, concernant la propriété, son état ou sa valeur comme étant exactes ou factuelles. Les photographies ne montrent que certaines parties de la propriété telles qu'elles étaient au moment où elles ont été prises. Les superficies, dimensions et distances fournies sont approximatives et doivent être vérifiées par le client. Les images générées par ordinateur ne sont qu'une indication de l'apparence possible de la propriété et peuvent changer à tout moment. Les informations concernant une propriété sont susceptibles d'être modifiées à tout moment.