APROPERTIES
REAL ESTATE

Calle Unió 9
07001 Palma
T. 871 16 01 60
www.aproperties.es

Portixol - Molinar, Palma de Mallorca **REF. APM2609009**

Villa individuelle à louer sur le Paseo de Portixol

Caractéristiques

- ✔ Chauffage
- ✔ Meublé
- ✔ AACC
- ✔ Terrasse
- ✔ Arrière-cour
- ✔ A un parking

Surface
175 m²

Chambres
4

Salles de bain
3

Prix
4.500 €



DISPONIBLE EN LOCATION LONGUE DURÉE OU EN LOCATION TEMPORAIRE Découvrez cette magnifique villa individuelle située à Portixol, l'un des quartiers les plus exclusifs et les plus recherchés de Palma, à seulement quelques pas de la plage. Une occasion unique de profiter du véritable art de vivre méditerranéen dans une maison spacieuse, lumineuse et entièrement équipée. La propriété offre 175 m² de surface construite ainsi qu'une superbe terrasse privée d'environ 200 m², un espace idéal pour se détendre, profiter du soleil, partager des repas en plein air ou passer d'agréables moments en famille ou entre amis. La maison comprend quatre grandes chambres, trois salles de bains complètes ainsi que de nombreux placards intégrés, offrant espace, confort et fonctionnalité pour toute la famille. Elle est proposée entièrement meublée et équipée, prête à être habitée dès le premier jour. Grâce à son excellente distribution, à sa généreuse luminosité naturelle et à ses volumes spacieux, cette propriété offre une...

Contactez-nous,
nous serons heureux de vous aider, pour vous fournir plus de détails et d'informations.

APROPERTIES
REAL ESTATE

Calle Unió 9
07001 Palma
T. 871 16 01 60
www.aproperties.es

Portixol - Molinar, Palma de Mallorca **REF. APM2609009**





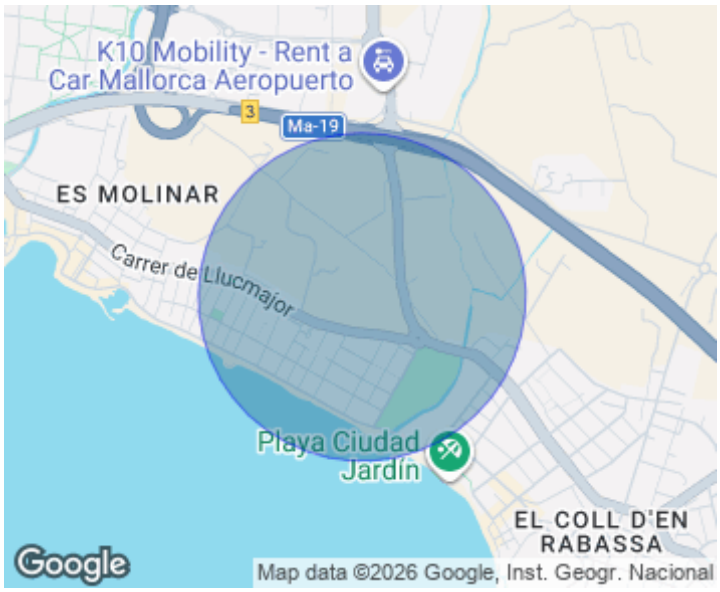

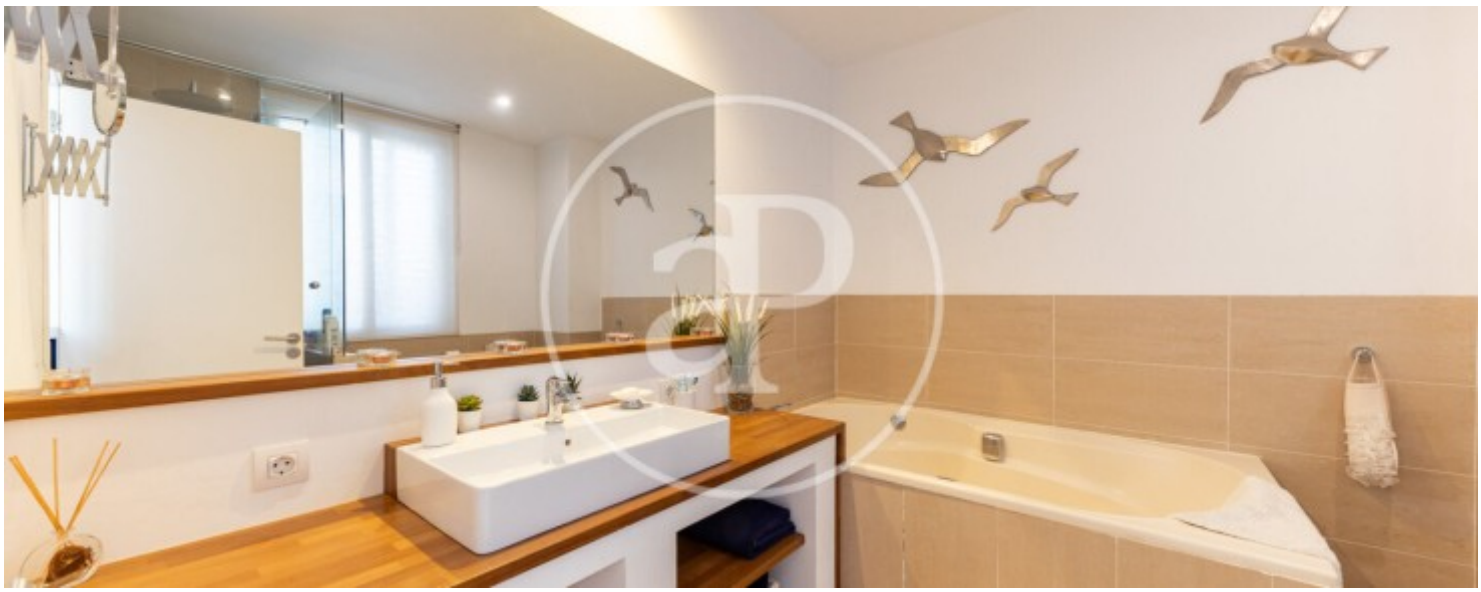

APROPERTIES
REAL ESTATE

Calle Unió 9
07001 Palma
T. 871 16 01 60
www.aproperties.es

Portixol - Molinar, Palma de Mallorca **REF. APM2609009**









APROPERTIES
REAL ESTATE

Calle Unió 9
07001 Palma
T. 871 16 01 60
www.aproperties.es

Portixol - Molinar, Palma de Mallorca **REF. APM2609009**









APROPERTIES
REAL ESTATE

Calle Unió 9
07001 Palma
T. 871 16 01 60
www.aproperties.es

Portixol - Molinar, Palma de Mallorca **REF. APM2609009**

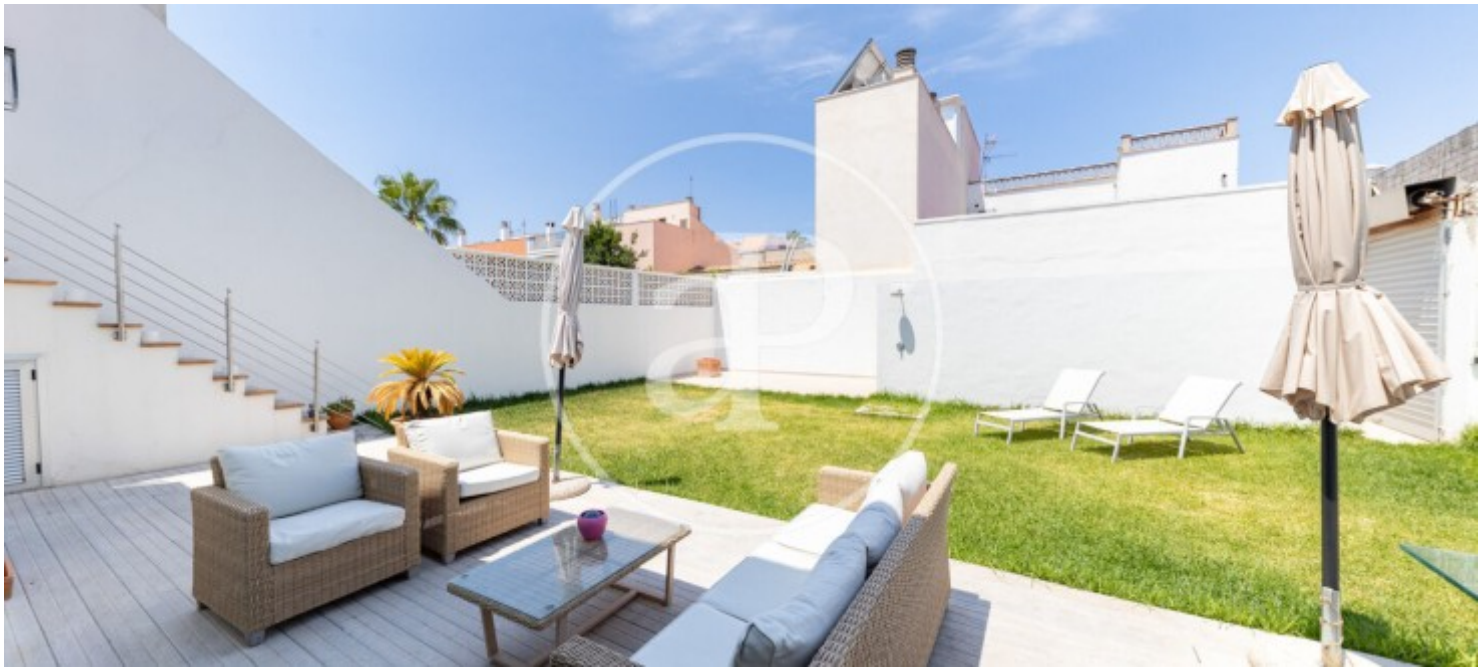





Les données de chaque propriété ne font pas partie d'une offre ou d'un contrat. Vous ne devez pas considérer les déclarations faites par aProperties, verbalement ou par écrit, concernant la propriété, son état ou sa valeur comme étant exactes ou factuelles. Les photographies ne montrent que certaines parties de la propriété telles qu'elles étaient au moment où elles ont été prises. Les superficies, dimensions et distances fournies sont approximatives et doivent être vérifiées par le client. Les images générées par ordinateur ne sont qu'une indication de l'apparence possible de la propriété et peuvent changer à tout moment. Les informations concernant une propriété sont susceptibles d'être modifiées à tout moment.