APROPERTIES
REAL ESTATE

Calle Unió 9
07001 Palma
T. 871 16 01 60
www.aproperties.es

La Vileta, Palma de Mallorca

REF. ONPM2604003

Maison en attique à vendre avec terrasse à La Vileta (Palma de Mallorca)

Caractéristiques

- Vues
- Débarras
- Terrasse
- Piscine
- A un parking
- Chauffage
- AACC
- Arrière-cour
- Ascenseur

Surface
104 m²

Chambres
3

Salles de bain
2

Prix
1.075.000 €



Maison en attique nouvelle construction de 90 m2 avec terrasse de 66m2 et vues dans la région de La Vileta, Palma de Mallorca.

La propriété dispose de 3 chambres, 2 salles de bain, piscine, 1 place de parking, climatisation, armoires intégrées, buanderie, balcon, jardin, chauffage et salle de stockage.

Contactez-nous,
nous serons heureux de vous aider, pour vous fournir plus de détails et d'informations.

APROPERTIES
REAL ESTATE

Calle Unió 9
07001 Palma
T. 871 16 01 60
www.aproperties.es

La Vileta, Palma de Mallorca **REF. ONPM2604003**









APROPERTIES
REAL ESTATE

Calle Unió 9
07001 Palma
T. 871 16 01 60
www.aproperties.es

La Vileta, Palma de Mallorca **REF. ONPM2604003**



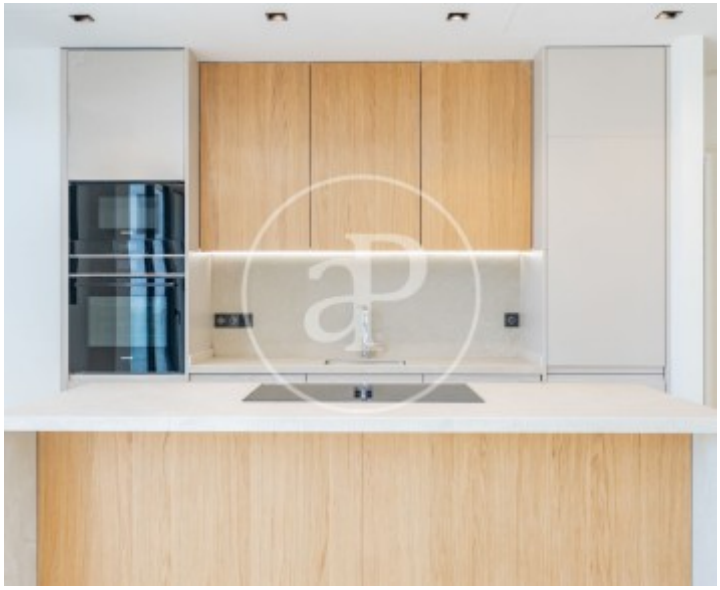





APROPERTIES
REAL ESTATE

Calle Unió 9
07001 Palma
T. 871 16 01 60
www.aproperties.es

La Vileta, Palma de Mallorca **REF. ONPM2604003**

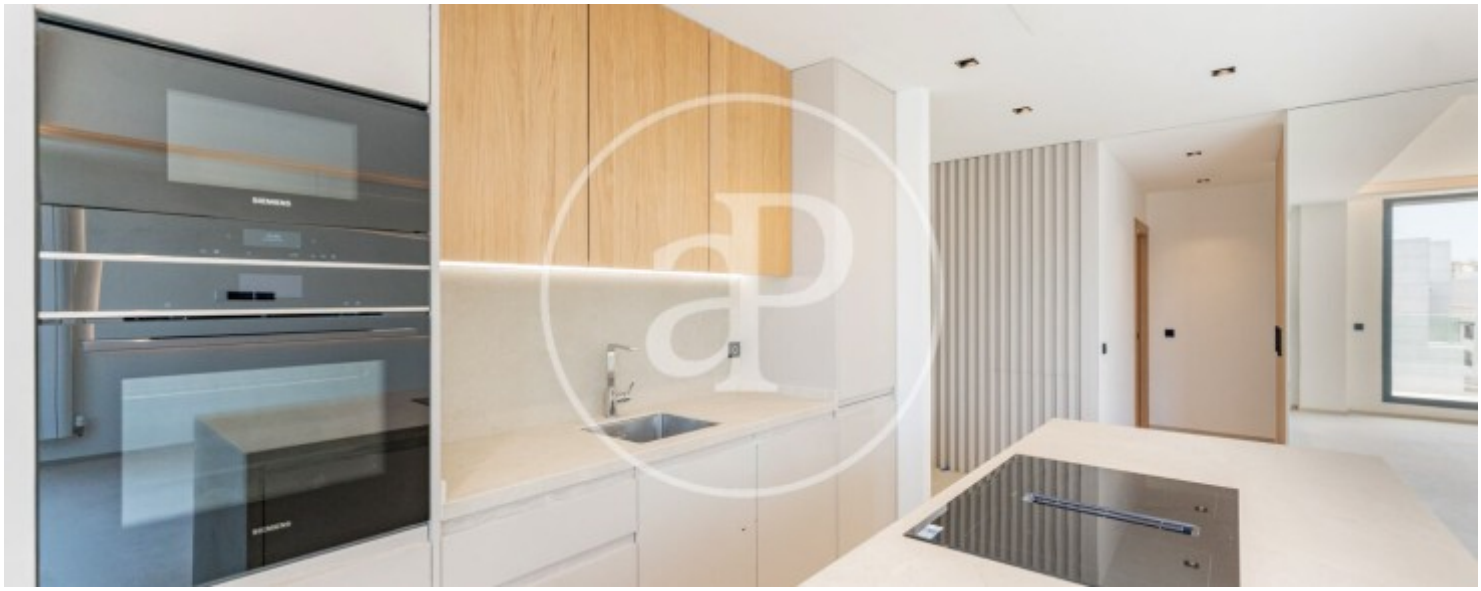







APROPERTIES
REAL ESTATE

Calle Unió 9
07001 Palma
T. 871 16 01 60
www.aproperties.es

La Vileta, Palma de Mallorca **REF. ONPM2604003**



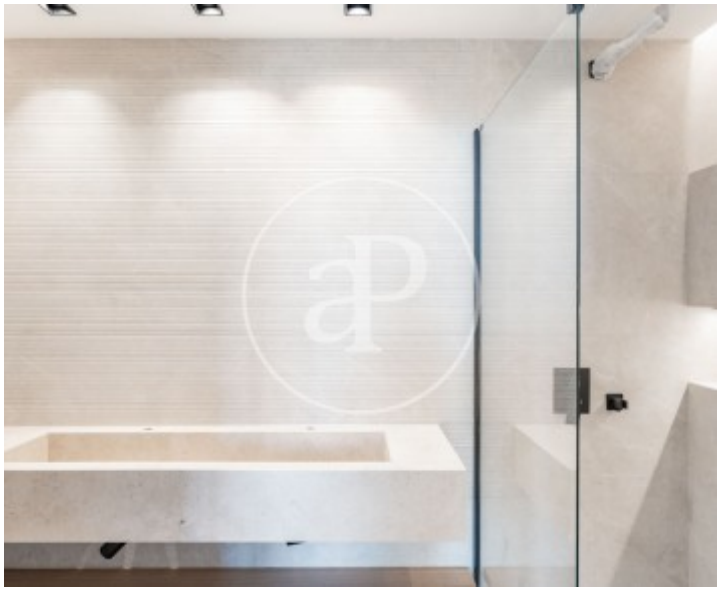



Les données de chaque propriété ne font pas partie d'une offre ou d'un contrat. Vous ne devez pas considérer les déclarations faites par aProperties, verbalement ou par écrit, concernant la propriété, son état ou sa valeur comme étant exactes ou factuelles. Les photographies ne montrent que certaines parties de la propriété telles qu'elles étaient au moment où elles ont été prises. Les superficies, dimensions et distances fournies sont approximatives et doivent être vérifiées par le client. Les images générées par ordinateur ne sont qu'une indication de l'apparence possible de la propriété et peuvent changer à tout moment. Les informations concernant une propriété sont susceptibles d'être modifiées à tout moment.